

Verifica di conformità legislativa (Sicurezza)

Condotta per

PROCURA DI URBINO

Descrizione:

PROCURA DI URBINO - Verifica di conformità legislativa

Data:

15-12-2022 12:18:12

Consulente:

Terenzi Federico

Luogo:

URBINO

Persone che partecipano al sopralluogo:

Note:

Premessa

A seguito della rilevazione dati, sopralluogo e relativa compilazione della presente Verifica di Conformità Legislativa dell'Azienda, in base alle normative vigenti, si comunicano le situazioni non conformi. La visita è stata condotta verificando a campione l'attività aziendale nel sito identificato e attraverso le informazioni rilasciate dal datore di lavoro. Per questo motivo non può essere esclusa l'esistenza di eventuali ulteriori non conformità non evidenziate nel corso della presente visita.

Organigramma e Formazione		
E' presente l'organigramma aziendale?	Si	
E' stato individuato univocamente il datore di lavoro?	Si	Boni Andrea
E' stato costituito il S.P.P. ed e' stato individuato il Responsabile del S.P.P.?	Si	Terenzi Federico
Sono stati formati il Responsabile e tutti i membri del S.P.P.?	Si	
E' stato nominato un medico competente?	Si	Ilaria De Bellis
Il rappresentante dei lavoratori per la sicurezza e' stato formato in seguito all'elezione e poi costantemente?	Si	Papalia Fiammetta Verificare attestato
Sono stati individuati gli addetti di primo soccorso?	Si	
Gli addetti di primo soccorso hanno la formazione in corso di validita'?	Si	Data Documento: 11/10/2022
Sono stati individuati gli addetti alla lotta antincendio?	Si	
Gli addetti alla lotta antincendio sono stati formati in modo congruo con il livello di rischio?	Si	Galantino Francesco, Orazi Luigino corso fatto il 18/10/22

DVR		
Il DVR e' stato redatto ed e' disponibile, firmato e con data certa?	Si	
La valutazione stress lavoro correlato e' in corso di validita'?	No	
E' presente il piano di emergenza?	Si	
Documenti di Gestione		
E' stata effettuata e verbalizzata la riunione periodica art. 35?	Non pertinente	
E' stato effettuata correttamente l'attivita' di sorveglianza sanitaria (cert. idoneita', sopralluogo art. 25, etc)?	Si	
E' presente la conformita' antincendio ai sensi del DPR 151/2011?	No	
E' stata eseguita la prova di evacuazione?	Si	
E' presente e compilato il registro per la verifica dei dispositivi antincendio?	Si	il registro antincendio è gestito dal tribunale
Informazione, Formazione ed addestramento dei lavoratori		
Tutti i lavoratori in forza sono	Si PROCURA DI URBINO	formazione generale svolta il

Informazione, Formazione ed addestramento dei lavoratori		
stati formati secondo i disposti dell'accordo Stato-Regioni 21/12/2011?		13/2/19 e specifica svolta il 25/2/19
Impianti		
Se l'edificio e' ritenuto strategico, e' presente la valutazione del rischio sismico?	Si	
E' presente il certificato di conformita' dell'impianto elettrico?	No	Verificare che sia presente la dichiarazione di conformità
E' stato denunciato e sottoposto a verifica periodica l'impianto di messa a terra?	No	Verificare l'impianto di terra incaricando o L'ARPAM o un ente terzo accreditato AL MISE
E' stato denunciato e sottoposto a verifica periodica l'impianto termico?	Si	Gestito da corte d'appello. Verificare verbalizzazione
Sono stati sottoposti a verifica periodica gli ascensori/montacarichi?	Si	Gestito da corte d'appello. Verificare verbalizzazione
Sicurezza delle strutture		
Nelle vetrate sono assenti fratture o vetri fragili che possono causare pericoli di infortuni?	Si	
Segnalazione aggiuntiva n. 1	No	Presenza di infiltrazioni nei bagni presso sala CIT e archivi

Sicurezza delle strutture

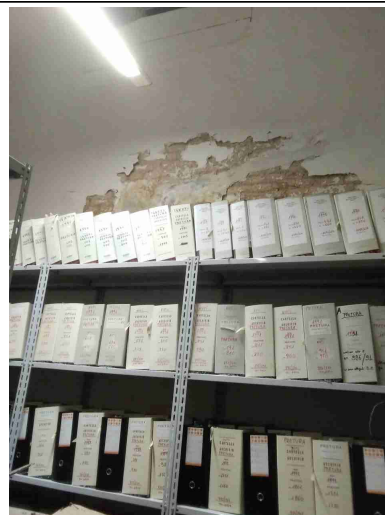
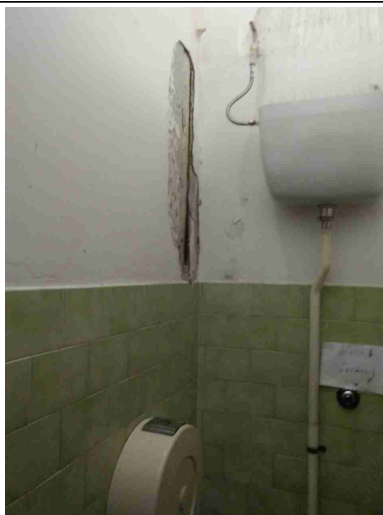

Segnalazione aggiuntiva n. 2

Si

Segnalati i gradini con strisce gialle e nere (ingresso uffici, ingresso segreterie, ingresso corridoio server, archivio piano 1)

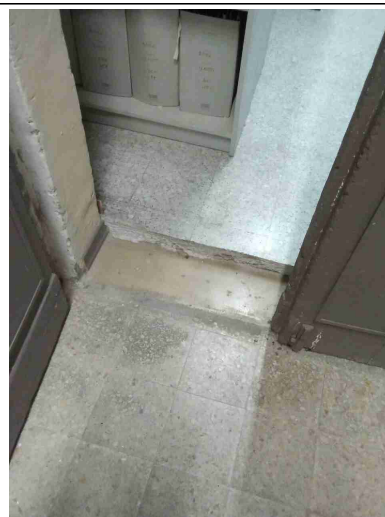
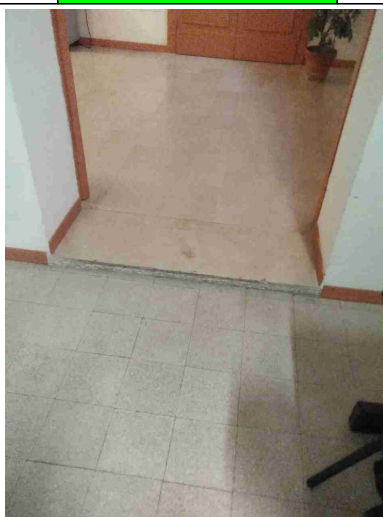
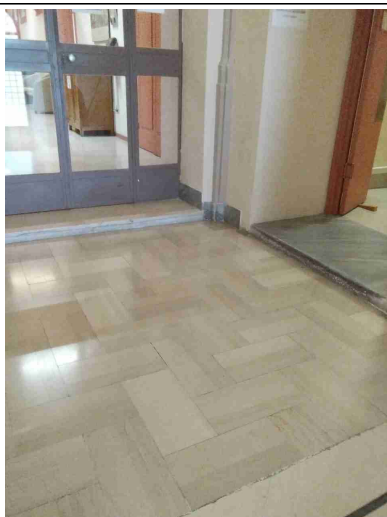

Prevenzione incendi

Gli estintori sono installati correttamente (facilmente raggiungibili, cartellonistica corretta, altezza adeguata)?

Si

Prevenzione incendi

Le uscite di emergenza sono libere da ingombri, segnalate e facilmente apribili verso l'esodo?

No

Le porte non si aprono facilmente nel verso dell'esodo



L'allarme antincendio e' efficiente ed adeguatamente segnalato?

No

Verificarne il corretto funzionamento



Prevenzione incendi		
Pulsanti allarme antincendio facilmente raggiungibili?	Si	
Presidi antincendio controllati semestralmente (es. estintori, idranti, porte tagliafuoco, ecc..)	Si	
Sono correttamente posizionate e ben distribuite le planimetrie di evacuazione?	Si	
Segnalazione aggiuntiva n. 1	No	mantenere in ordine l'archivio
		
Scale soppalchi e luoghi con pericolo di caduta		
Le scale portatili sono in buone condizioni e conformi alla norma UNI 131?	No	

Scale soppalchi e luoghi con pericolo di caduta



Nei gradini scivolosi sono presenti strisce antiscivolo?

Si

Illuminazione

I locali appaiono adeguatamente illuminati (corpi luce puliti, etc)?

No

verificare l'intensità luminosa negli uffici della polizia giudiziaria carabinieri

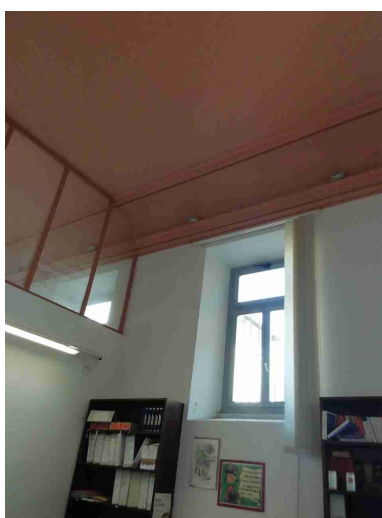

Luci di emergenza mantenute in buono stato di efficienza

Si

Illuminazione

Gli ambienti sono dotati di adeguati sistemi di schermatura dal sole?

Si

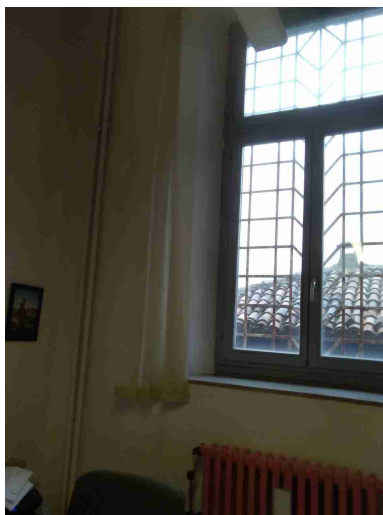

Rischio elettrico

Sui principali quadri elettrici sono presenti i cartelli di Divieto di spegnere incendi con acqua e pericolo folgorazione?

No

Segnalare il rischio folgorazione e divieto di spegnere incendi con acqua



Rischio elettrico		
Nei quadri elettrici sono presenti gli sportelli e risultano chiusi?	Si	
Aerazione		
I locali appaiono adeguatamente aereati (compresi spogliatoi e servizi igienici)?	No	Le finestre delle segreterie indagini non si aprono bene
Macchine ed attrezzature		
Spazi di lavoro adeguati? (altezza 3m, superficie 2mq, volume 10mc)	Si	
Illuminazione a disposizione appare adeguata al compito?	Si	
Segnalazione aggiuntiva n. 1	Si	Segnalato il divieto di utilizzo ascensore in caso di incendio o terremoto
		

Macchine ed attrezzature		
Segnalazione aggiuntiva n. 2	Si	il centralino presso uff. POLIZIA DI STATO è stato protetto. Posizionare un estintore a Co2 in prossimità della porta di accesso e garantire l'areazione
		
Primo soccorso		
Sono presenti le cassette di primo soccorso?	Si	
Le cassette sono in buone condizioni e sono assenti elementi scaduti o rovinati?	No	Attenzione. In aprile scadono iodopovidone e soluzione fisiologica
Le cassette sono segnalate chiaramente e facilmente accessibili?	Si	
Rischi ufficio		
Archivi e scaffalature in buono stato di manutenzione?	No	Spazi molto stretti per accedere nella zona di archiviazione presso segreteria agganciare scaffalature a muro presso

PROCURA DI URBINO

Rischi ufficio		
		segreteria
		
Buona condizione delle sedie?	No	sostituire le sedute presso uff. carabinieri, procuratori onorari, polizia di stato, GDF, sala intercettazioni
		
Scrivanie in buone condizioni?	No	la scrivania dell'anticamera dell'ufficio del procuratore non è antiriflesso.

Rischi ufficio

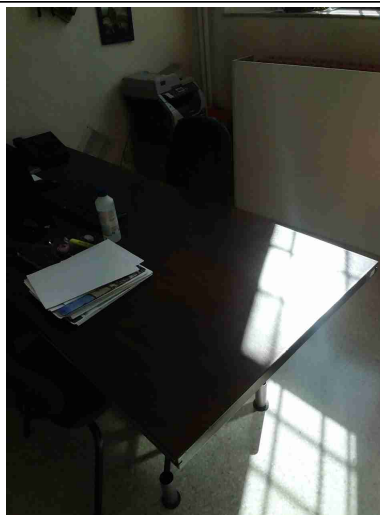
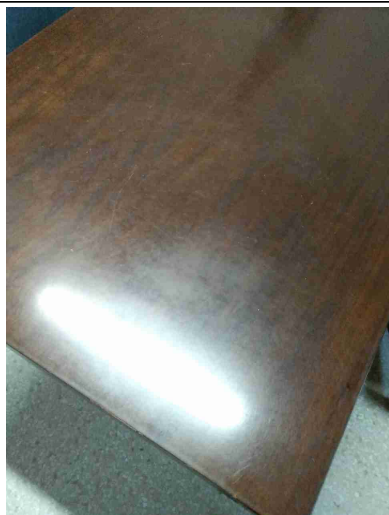

I cavi nelle postazioni PC sono disposti in modo tale da evitare inciampi e cadute?

No

raccogliere le ciabatte elettriche da terra e incanalare i cavi presso uffici polizia giudiziaria, segreteria indagini, casellariouff.sostituto procuratore (seconda e terza stanza), ufficio procuratori onorari

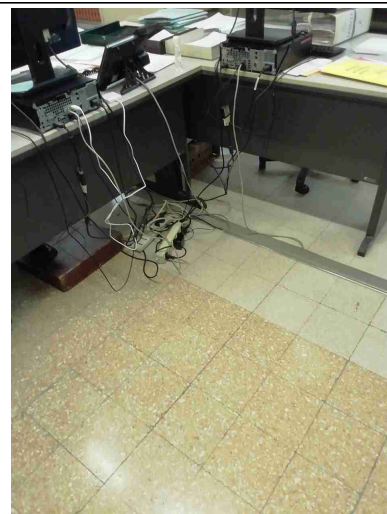
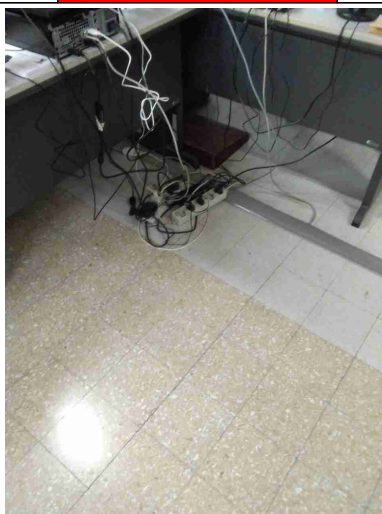
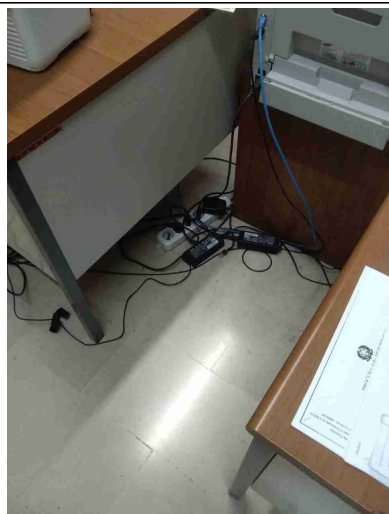

Gli schermi sono orientati in modo da ridurre abbagli e riflessi dalle fonti di luce oppure sono dotati di sistemi parasole?

No

tendaggi rovinati presso segreteriaMonitor posti lateralmente sul tavolo o con finestra alle spalleluce alle spalle presso uffici polizia giudiziaria carabinieri, gdf

Rischi ufficio

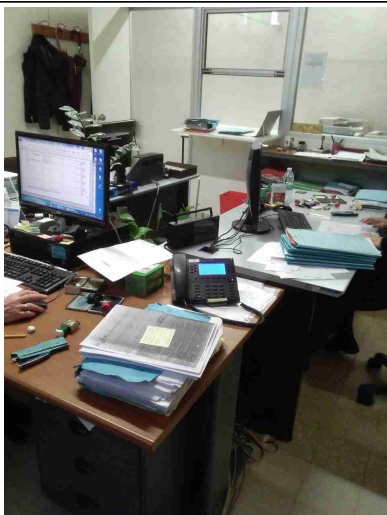

Fotocopiatrici posizionate in zone aeree?

Si



Poggiapiedi in dotazione a chi ne fa richiesta?

Si

Rischi ufficio



Segnalazione aggiuntiva n. 1

No

Si consiglia di adottare filtri elettrostatici da applicare alle stampanti laser dentro gli uffici

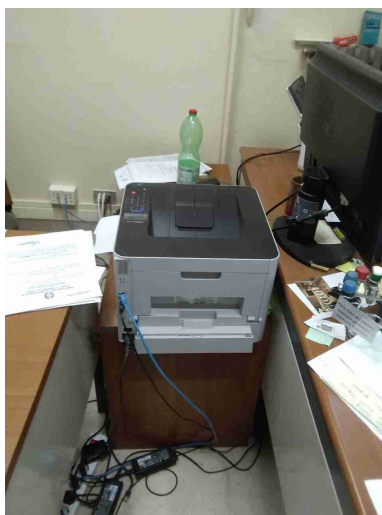

Firme

Referente Aziendale

Data

15-12-2022
12:18:12

PROCURA DI URBINO

Firme		
Consulente Terenzi Federico	Data 15-12-2022 12:18:12	