

Verifica di conformità legislativa (Sicurezza)

Condotto per

PROCURA DI URBINO

Descrizione:

PROCURA DI URBINO - Verifica di conformità legislativa

Data:

03-03-2022 11:59:47

Consulente:

Terenzi Federico

Luogo:

URBINO

Persone che partecipano al sopralluogo:

Note:

Premessa

A seguito della rilevazione dati, sopralluogo e relativa compilazione della presente Verifica di Conformità Legislativa dell'Azienda, in base alle normative vigenti, si comunicano le situazioni non conformi. La visita è stata condotta verificando a campione l'attività aziendale nel sito identificato e attraverso le informazioni rilasciate dal datore di lavoro. Per questo motivo non può essere esclusa l'esistenza di eventuali ulteriori non conformità non evidenziate nel corso della presente visita.

Sicurezza delle strutture

Nelle vetrature sono assenti fratture o vetri fragili che possono causare pericoli di infortuni?

No

verificare la stabilità della struttura di supporto dei vetri divisori presso uffici polizia giudiziaria

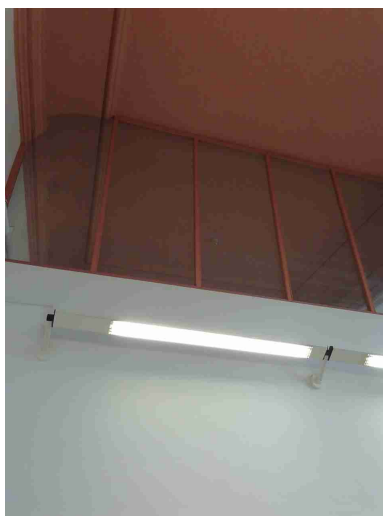

Segnalazione aggiuntiva n. 1

No

Presenza di infiltrazioni nei bagni presso sala CIT e archivi

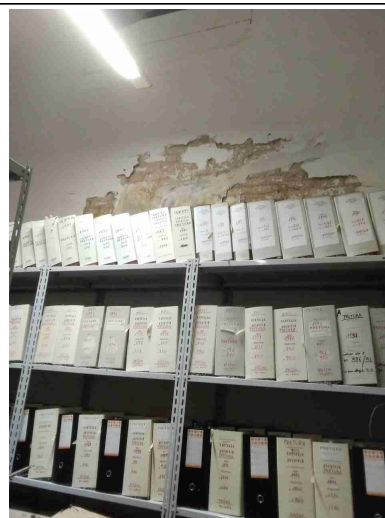
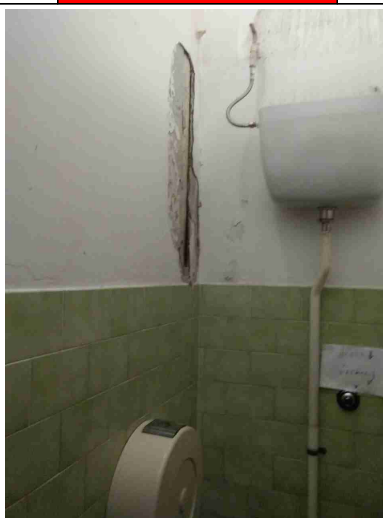

Sicurezza delle strutture		
Segnalazione aggiuntiva n. 2	Si	Segnalati i gradini con strisce gialle e nere (ingresso uffici, ingresso segreterie, ingresso corridoio server, archivio piano 1)
		
Segnalazione aggiuntiva n. 3	No	garantire un passaggio di almeno 80cm al casellario
		
Prevenzione incendi		
Gli estintori sono installati	Si PROCURA DI URBINO	

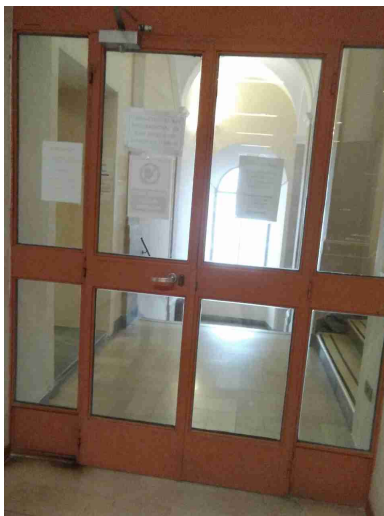
Prevenzione incendi		
correttamente (facilmente raggiungibili, cartellonistica corretta, altezza adeguata)?		
Le uscite di emergenza sono libere da ingombri, segnalate e facilmente apribili verso l'esodo?	No	Le porte non si aprono facilmente nel verso dell'esodo
		
L'allarme antincendio e' efficiente ed adeguatamente segnalato?	No	Verificarne il corretto funzionamento

Prevenzione incendi



Pulsanti allarme antincendio facilmente raggiungibili?	Si	
Presidi antincendio controllati semestralmente (es. estintori, idranti, porte tagliafuoco, ecc..)	Si	
Sono correttamente posizionate e ben distribuite le planimetrie di evacuazione?	Si	
Segnalazione aggiuntiva n. 1	No	mantenere in ordine l'archivio

Prevenzione incendi



Scale soppalchi e luoghi con pericolo di caduta

Le scale portatili sono in buone condizioni e conformi alla norma UNI 131?

No



Nei gradini scivolosi sono presenti strisce antiscivolo?

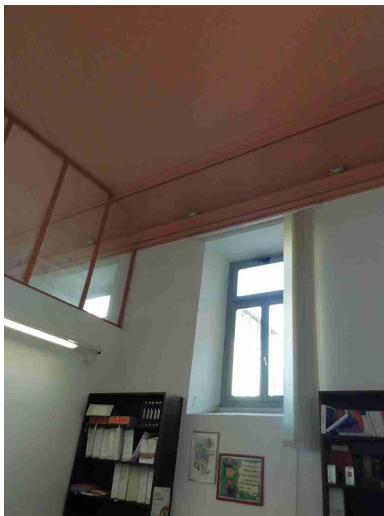

Sì

Illuminazione		
I locali appaiono adeguatamente illuminati (corpi luce puliti, etc)?	No	verificare l'intensità luminosa negli uffici della polizia giudiziaria carabinieri
		
Luci di emergenza mantenute in buono stato di efficienza	Sì	
Gli ambienti sono dotati di adeguati sistemi di schermatura dal sole?	Sì	
Rischio elettrico		
Sui principali quadri elettrici sono presenti i cartelli di Divieto di spegnere incendi con acqua e pericolo folgorazione?	No	Segnalare il rischio folgorazione e divieto di spegnere incendi con acqua
Nei quadri elettrici sono presenti gli sportelli e risultano chiusi?	Sì	

Aerazione		
I locali appaiono adeguatamente aereati (compresi spogliatoi e servizi igienici)?	No	Le finestre delle segreterie indagini non si aprono bene
Macchine ed attrezzature		
Spazi di lavoro adeguati? (altezza 3m, superficie 2mq, volume 10mc)	Si	
Illuminazione a disposizione appare adeguata al compito?	Si	
Segnalazione aggiuntiva n. 1	Si	Segnalato il divieto di utilizzo ascensore in caso di incendio o terremoto
Segnalazione aggiuntiva n. 2	Si	il centralino presso uff. POLIZIA DI STATO è stato protetto. Posizionare un estintore a Co2 in prossimità della porta di accesso e garantire l'aerazione
Segnalazione aggiuntiva n. 3	No	Sala intercettazioni: si consiglia l'uso di cuffie personali e sedute ergonomiche
Primo soccorso		
Sono presenti le cassette di primo soccorso?	Si	
Le cassette sono in buone condizioni e sono assenti elementi scaduti o rovinati?	Si	Attenzione. In aprile scadono iodopovidone e soluzione fisiologica

PROCURA DI URBINO

Primo soccorso		
Le cassette sono segnalate chiaramente e facilmente accessibili?	Si	
Rischi ufficio		
Archivi e scaffalature in buono stato di manutenzione?	No	Spazi molto stretti per accedere nella zona di archiviazione presso segreteria agganciare scaffalature a muro presso segreteria
Buona condizione delle sedie?	No	sostituire le sedute presso uff. carabinieri, procuratori onorari, polizia di stato, GDF, sala intercettazioni
Scrivanie in buone condizioni?	No	la scrivania dell'anticamera dell'ufficio del procuratore non è antiriflesso.
I cavi nelle postazioni PC sono disposti in modo tale da evitare inciampi e cadute?	No	raccogliere le ciabatte elettriche da terra e incanalare i cavi presso uffici polizia giudiziaria, segreteria indagini, casellario uff.sostituto procuratore (seconda e terza stanza), ufficio procuratori onorari
Gli schermi sono orientati in modo da ridurre abbagli e riflessi dalle fonti di luce oppure sono dotati di sistemi parasole?	No	tendaggi rovinati presso segreteria Monitor posti lateralmente sul tavolo o con finestra alle spalle luce alle spalle presso uffici polizia giudiziaria carabinieri, gdf

Rischi ufficio		
Fotocopiatrici posizionate in zone aeree?	Si	
		
Poggiapiedi in dotazione a chi ne fa richiesta?	Si	
Segnalazione aggiuntiva n. 1	No	Si consiglia di adottare filtri elettrostatici da applicare alle stampanti laser dentro gli uffici
Firme		
Referente Aziendale	Data 03-03-2022 11:59:47	
Consulente Terenzi Federico	Data 03-03-2022 11:59:47	