

Verifica di conformità legislativa

Condotto per

PROCURA DI URBINO

Descrizione:

PROCURA DI URBINO - Verifica di conformità legislativa

Data:

28-07-2020 10:42:17

Consulente:

Terenzi Federico

Luogo:

URBINO

Persone che partecipano al sopralluogo:

Note:

Premessa

A seguito della rilevazione dati, sopralluogo e relativa compilazione della presente Verifica di Conformità Legislativa dell'Azienda, in base alle normative vigenti, si comunicano le situazioni non conformi. La visita è stata condotta verificando a campione l'attività aziendale nel sito identificato e attraverso le informazioni rilasciate dal datore di lavoro. Per questo motivo non può essere esclusa l'esistenza di eventuali ulteriori non conformità non evidenziate nel corso della presente visita.

Organigramma e Formazione		
E' stato individuato univocamente il datore di lavoro?	Si	Boni Andrea
E' stato costituito il S.P.P. ed e' stato individuato il Responsabile del S.P.P.?	Si	Terenzi Federico
Sono stati formati il Responsabile e tutti i membri del S.P.P.?	Si	
E' stato individuato un medico competente?	Si	Ilaria De Bellis
Il rappresentate dei lavoratori per la sicurezza e' stato formato in seguito all'elezione e poi costantemente?	Si	Papalia Fiammetta Verificare attestato
Sono stati individuati gli addetti di primo soccorso?	Si	
Gli addetti di primo soccorso hanno la formazione in corso di validita'?	No	
Sono stati individuati gli addetti alla lotta antincendio?	Si	
Gli addetti alla lotta antincendio sono stati formati in modo congruo con il livello di rischio?	No	

DVR		
Il DVR e' stato redatto ed e' disponibile, firmato e con data certa?	Si	
E' presente il piano di emergenza?	Si	
Informazione, Formazione ed addestramento dei lavoratori		
Tutti i lavoratori in forza sono stati formati secondo i disposti dell'accordo Stato-Regioni 21/12/2011?	No	È stata fatta solo la formazione generale. Verificare gli attestati
Impianti		
E' presente il certificato di conformita' dell'impianto elettrico?	No	Verificare che sia presente la dichiarazione di conformità
E' stato denunciato e sottoposto a verifica periodica l'impianto di messa a terra?	No	Verificare l'impianto di terra incaricando o L'ARPAM o un ente terzo accreditato AL MISE
E' stato denunciato e sottoposto a verifica periodica l'impianto termico?	Si	Gestito da corte d'appello. Verificare verbalizzazione
Sono stati sottoposti a verifica periodica gli ascensori/montacarichi?	Si	Gestito da corte d'appello. Verificare verbalizzazione
Sicurezza delle strutture		
Nelle vetrate sono assenti fratture o vetri fragili che	No	Si riscontrano vetri crinati presso uff. SOSTITUTO

PROCURA DI URBINO

Sicurezza delle strutture		
possono causare pericoli di infortuni?		PROCURATORE
		
Segnalazione aggiuntiva n. 1	No	Presenza di infiltrazioni nei bagni e archivi
		
Segnalazione aggiuntiva n. 2	No	Segnalare i gradini con strisce gialle e nere (ingresso uffici, ingresso segreterie, ingresso corridoio server, archivio piano 1)

Sicurezza delle strutture

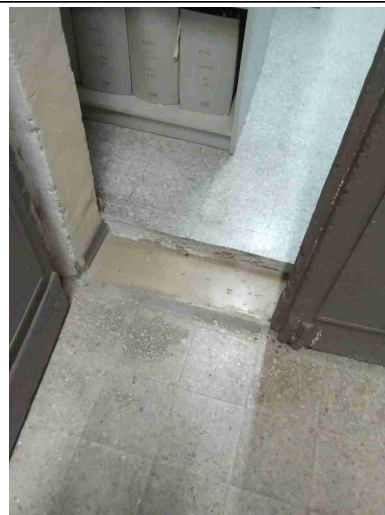
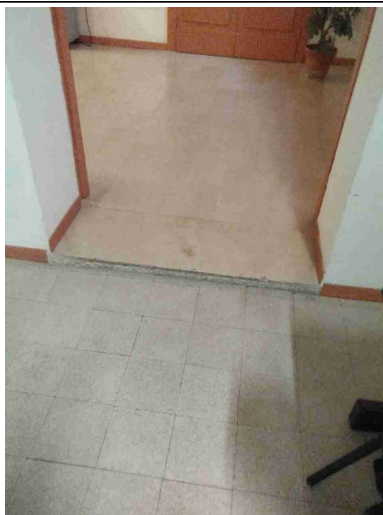
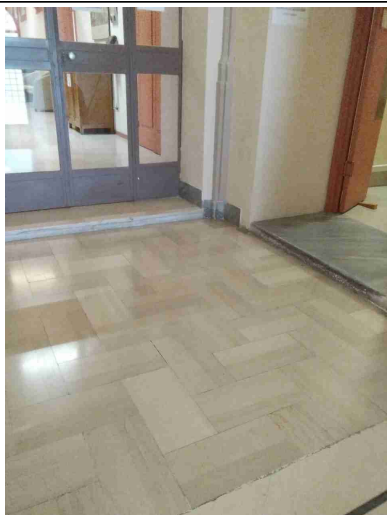

Segnalazione aggiuntiva n. 3

No

Sciacquone rotto



Prevenzione incendi

Gli estintori sono installati correttamente (facilmente raggiungibili, cartellonistica corretta, altezza adeguata)?

Sì

Prevenzione incendi

Le uscite di emergenza sono libere da ingombri, segnalate e facilmente apribili verso l'esodo?

No

Le porte non si aprono facilmente nel verso dell'esodo

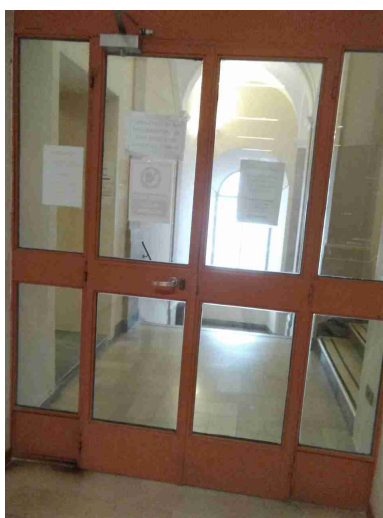

L'allarme antincendio e' efficiente ed adeguatamente segnalato?

No

Verificarne il corretto funzionamento

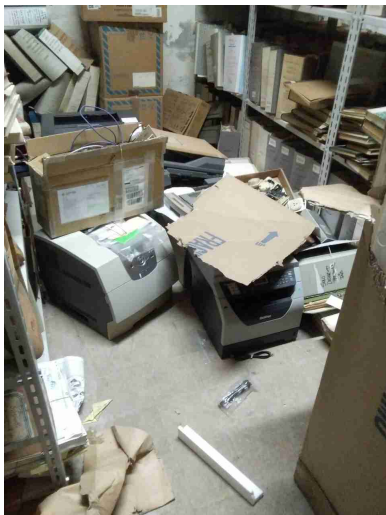

Prevenzione incendi		
Presidi antincendio controllati semestralmente	Si	
Sono correttamente posizionate e ben distribuite le planimetrie di evacuazione?	Si	
Segnalazione aggiuntiva n. 1	No	
		
Scale soppalchi e luoghi con pericolo di caduta		
Le scale portatili sono in buone condizioni e conformi alla norma UNI 131?	No	

Scale soppalchi e luoghi con pericolo di caduta



Nei gradini scivolosi sono presenti strisce antiscivolo?

Si

Illuminazione

I locali appaiono adeguatamente illuminati (corpi luce puliti, etc)?

Si

Luci di emergenza mantenute in buono stato di efficienza

Si

Gli ambienti sono dotati di adeguati sistemi di schermatura dal sole?

No

I tendaggi sono rovinati o rotti o insufficienti. Si consiglia di sostituire con veneziane

Illuminazione



Rischio elettrico

Sui principali quadri elettrici sono presenti i cartelli di Divieto di spegnere incendi con acqua e pericolo folgorazione?

No

Segnalare il rischio folgorazione e divieto di spegnere incendi con acqua



Rischio elettrico		
Nei quadri elettrici sono presenti gli sportelli e risultano chiusi?	Si	
Aerazione		
I locali appaiono adeguatamente aereati (compresi spogliatoi e servizi igienici)?	No	Le finestre delle segreterie indagini non si aprono bene Anche i bagni non hanno ricambio d'aria
Macchine ed attrezzature		
Spazi di lavoro adeguati? (altezza 3m, superficie 2mq, volume 10mc)	Si	
Illuminazione a disposizione appare adeguata al compito?	Si	
Segnalazione aggiuntiva n. 1	No	Segnalare il divieto di utilizzo ascensore in caso di incendio o terremoto
		

PROCURA DI URBINO

Macchine ed attrezzature

Segnalazione aggiuntiva n. 2

Si

il centralino presso uff. POLIZIA DI STATO è stato protetto. Posizionare un estintore a Co2 in prossimità della porta di accesso e garantire l'areazione



Segnalazione aggiuntiva n. 3

No

Sala intercettazioni: si consiglia l'uso di cuffie personali e sedute ergonomiche

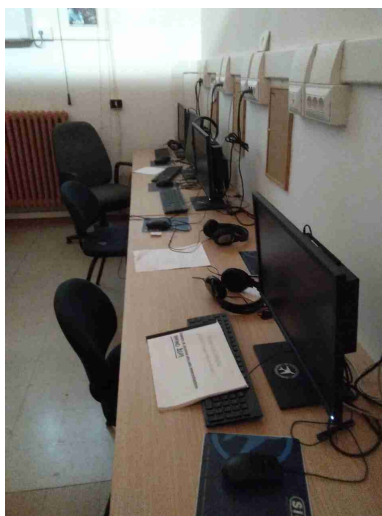

Primo soccorso		
Sono presenti le cassette di primo soccorso?	Si	
Le cassette sono in buone condizioni e sono assenti elementi scaduti o rovinati?	Si	Attenzione. In aprile scadono iodopovidone e soluzione fisiologica
Le cassette sono segnalate chiaramente e facilmente accessibili?	Si	
Segnalazione aggiuntiva n. 1	No	Sostituire il cartello di PS con cartello avente sfondo verde e pittogramma bianco
		
Rischi ufficio		
Archivi e scaffalature in buono stato di manutenzione?	No	Spazi molto stretti per accedere nella zona di archiviazione

Rischi ufficio



Buona condizione delle sedie?

No

Sedie da sostituire presso uff. casellario e segreterie



Scrivanie in buone condizioni?

No

Sostituire le scrivanie antiriflesso con altre aventi piano antiriflesso

Rischi ufficio

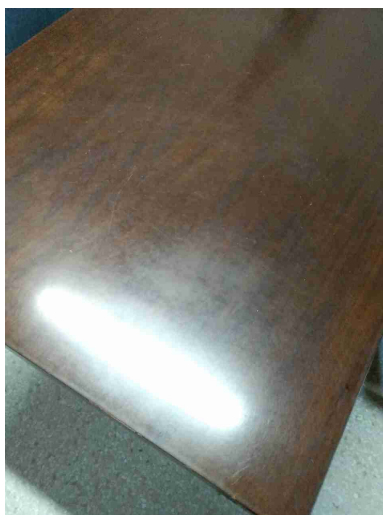

I cavi nelle postazioni PC sono disposti in modo tale da evitare inciampi e cadute?

No

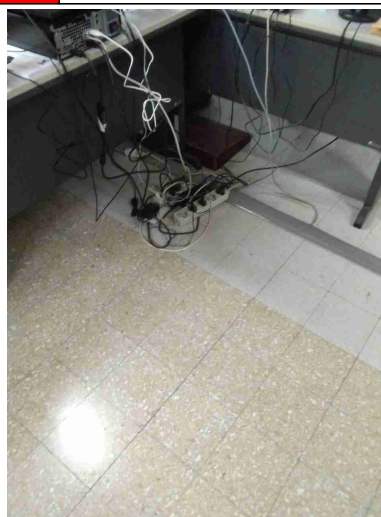
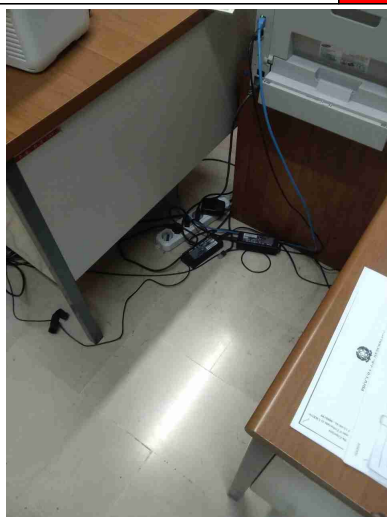

Gli schermi sono orientati in modo da ridurre abbagli e riflessi dalle fonti di luce oppure sono dotati di sistemi parasole?

No

Monitor posti lateralmente sul tavolo o con finestra alle spalle

Rischi ufficio



Fotocopiatrici posizionate in zone aeree?

No

Poggiapiedi in dotazione a chi ne fa richiesta?

No



Segnalazione aggiuntiva n. 1

No

Si consiglia di adottare filtri elettrostatico da applicare alle stampanti laser dentro gli uffici

Rischi ufficio

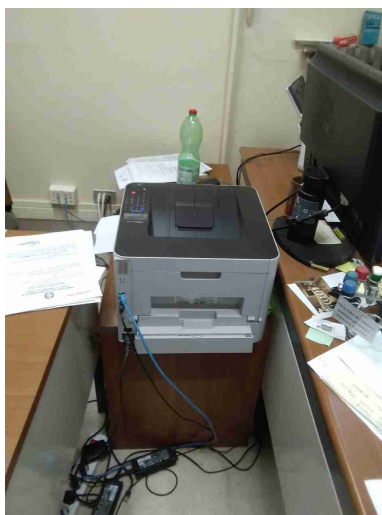

Firme

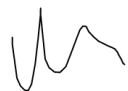
Referente Aziendale	Data 28-07-2020 10:42:17	
Consulente Terenzi Federico	Data 28-07-2020 10:42:17	