

Verifica di conformità legislativa

Condotto per

AZ. AGR. PELLEGRINI GIOVANNI

Descrizione:

AZ. AGR. PELLEGRINI GIOVANNI - Verifica di conformità legislativa

Data:

14-04-2021 09:55:10

Consulente:

a.cionco-seafano

Luogo:

BELVEDERE OSTRENSE

Persone che partecipano al sopralluogo:

Note:

Premessa

A seguito della rilevazione dati, sopralluogo e relativa compilazione della presente Verifica di Conformità Legislativa dell'Azienda, in base alle normative vigenti, si comunicano le situazioni non conformi. La visita è stata condotta verificando a campione l'attività aziendale nel sito identificato e attraverso le informazioni rilasciate dal datore di lavoro. Per questo motivo non può essere esclusa l'esistenza di eventuali ulteriori non conformità non evidenziate nel corso della presente visita.

Organigramma e Formazione

E' presente l'organigramma aziendale?

Si

Sicurezza delle strutture

Segnalazione aggiuntiva n. 1

Si

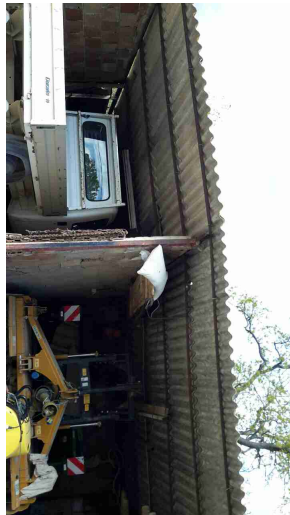

Segnalazione aggiuntiva n. 2

Si



Prevenzione incendi

Gli estintori sono installati correttamente (facilmente raggiungibili, cartellonistica corretta, altezza adeguata)?

Si



Rischio elettrico

Sui principali quadri elettrici sono presenti i cartelli di Divieto di spegnere incendi con acqua e pericolo folgorazione?

Si

Rischio elettrico



Rischi chimico e cancerogeno

Sono disponibili le schede di sicurezza dei prodotti chimici utilizzati?

Si

Tutti i contenitori sono etichettati correttamente?

Si

Segnalazione aggiuntiva n. 1

Si

Rischi chimico e cancerogeno



Primo soccorso

Sono presenti le cassette di primo soccorso?

Si

Le cassette sono in buone condizioni e sono assenti elementi scaduti o rovinati?

Si

Firme

Referente Aziendale

Data

14-04-2021
09:55:10

Consulente

a.cionco-seafano

Data

14-04-2021
09:55:10