

Verifica di conformità legislativa

Condotto per

REFERENCE CABLE S.R.L.

Descrizione:

REFERENCE CABLE S.R.L. - Verifica di conformità legislativa

Data:

15-2-2021

Consulente:

a.cionco-seafano

Luogo:

OSIMO

Persone che partecipano al sopralluogo:

Note:

Premessa

A seguito della rilevazione dati, sopralluogo e relativa compilazione della presente Verifica di Conformità Legislativa dell'Azienda, in base alle normative vigenti, si comunicano le situazioni non conformi. La visita è stata condotta verificando a campione l'attività aziendale nel sito identificato e attraverso le informazioni rilasciate dal datore di lavoro. Per questo motivo non può essere esclusa l'esistenza di eventuali ulteriori non conformità non evidenziate nel corso della presente visita.

Organigramma e Formazione		
E' presente l'organigramma aziendale?	Si	
E' stato individuato univocamente il datore di lavoro?	Si	
E' stato costituito il S.P.P. ed e' stato individuato il Responsabile del S.P.P.?	Si	
Sono stati formati il Responsabile e tutti i membri del S.P.P.?	No	Effettuare corso di formazione per l'RSPP di 16 ore
E' stato individuato un medico competente?	Si	Il Medico Competente deve sottoscrivere la nomina verificare che abbia fatto le visite mediche periodiche ai dipendenti
E' stata verbalizzata la rinuncia da parte dei lavoratori ed e' stata notificata agli organismi paritetici?	No	Firmare la rinuncia dell' RLS da parte di tutti i dipendenti
Sono stati individuati gli addetti di primo soccorso?	No	Devono essere presenti almeno due addetti formati
Gli addetti di primo soccorso hanno la formazione in corso di validita'?	No	Paolo Staffolani deve svolgere idoneo corso di formazione
Sono stati individuati gli addetti alla lotta antincendio?	No	Devono essere presenti almeno n.2 addetti Antincendio

Organigramma e Formazione		
Gli addetti alla lotta antincendio sono stati formati in modo congruo con il livello di rischio?	No	Formare addetti Antincendio
DVR		
Il DVR e' stato redatto ed e' disponibile, firmato e con data certa?	No	Firmare i documenti relativi la Sicurezza (DVR - STRESS - Ecc.,)
La valutazione relativa all'esposizione al rumore e' in corso di validita'?	Non pertinente	Non necessario
La valutazione relativa all'esposizione alle vibrazioni e' in corso di validita'?	Non pertinente	Non necessario
Documenti di Gestione		
Viene rispettato l'art. 26 (DUVRI, Idoneita' Tecnico Professionale, etc)?	Si	
E' stata effettuata e verbalizzata la riunione periodica art. 35?	Non pertinente	Non necessaria,obbligatoria solo per aziende con più di 15 dipendenti
E' stata eseguita la prova di evacuazione?	No	
Informazione, Formazione ed addestramento dei lavoratori		
Tutti i lavoratori in forza sono stati formati secondo i disposti dell'accordo Stato-Regioni	Si	Effettuare aggiornamento periodico ogni 5 anni per tutti i lavoratori

Informazione, Formazione ed addestramento dei lavoratori		
21/12/2011?		
Tutti gli addetti che fanno uso di carrelli elevatori hanno ricevuto la formazione iniziale e gli aggiornamenti previsti dall'accordo stato regioni del 22/2/2012?	No	Tutti gli addetti devono frequentare idoneo corso di formazione per la guida dei carrelli elevatori
Impianti		
E' disponibile l'agibilita' dei locali?	Si	
E' presente il certificato di conformita' dell'impianto elettrico?	Si	
E' stato denunciato e sottoposto a verifica periodica l'impianto di messa a terra?	Si	
Rifiuti		
E' presente ed e' correttamente compilato il registro di carico e scarico rifiuti?	No	Verificare se necessario registro carico e scarico l'azienda fa uno scarico ogni 5-6 anni. nel 2019 fatto
Sicurezza delle strutture		
Pavimenti e spazi esterni privi di buche e/o inciampi?	Si	
Ingressi e passaggi mantenuti puliti da ingombri?	Si	

Sicurezza delle strutture		
Passaggi per pedoni ben delimitati?	Si	
		
Passaggi per carrelli e mezzi ben definiti?	Si	
Prevenzione incendi		
Gli estintori sono installati correttamente (facilmente raggiungibili, cartellonistica corretta, altezza adeguata)?	No	Appendere l'estintore ad un'altezza di 1-1.5 metri da terra

Prevenzione incendi



Le uscite di emergenza sono libere da ingombri, segnalate e facilmente apribili verso l'esodo?

Sì

Punti di raccolta in caso di evacuazione segnalati?

No

Indicare con idonea cartellonistica il punto di raccolta all'esterno dell'edificio



Scale soppalchi e luoghi con pericolo di caduta

Le scale portatili sono in buone condizioni e conformi alla norma UNI 131?

Si





Immagazzinamento

Scaffalature in buone condizioni (ancorate, indicazione portata)?

No

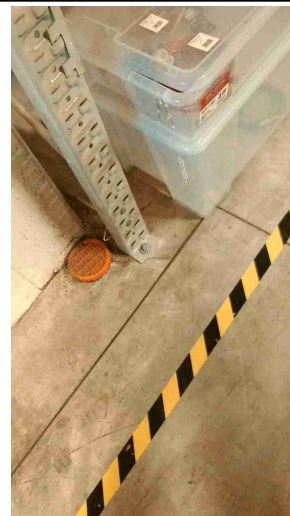
Alcune scaffalature risultano non ancorate a strutture fisse (a terra o pareti)

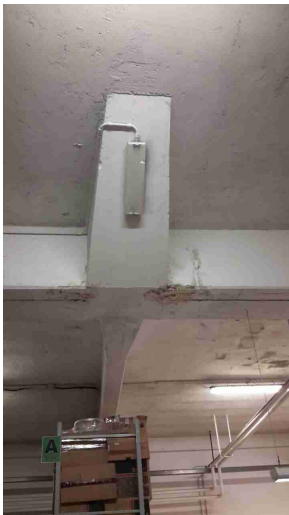

Immagazzinamento		
I montanti frontali delle scaffalature urtabili dai carrelli elevatori o altri mezzi sono dotati di paracolpi?	No	Si consiglia di installare idonei paracolpi
I materiali stoccati sono correttamente imballati?	Si	
Le merci impilate verticalmente risultano stabili?	Si	
Illuminazione		
I locali appaiono adeguatamente illuminati (corpi luce puliti, etc)?	Si	
Luci di emergenza mantenute in buono stato di efficienza	Si	
<div>   </div>		
Rischio elettrico		
Sui principali quadri elettrici sono presenti i cartelli di Divieto di spegnere incendi	No	Installare nei quadri elettrici adeguata cartellonistica

Rischio elettrico

con acqua e pericolo
folgorazione?



Nei quadri elettrici sono
presenti gli sportelli e risultano
chiusi?

Si

Aerazione

I locali appaiono
adeguatamente aereati
(compresi spogliatoi e servizi
igienici)?

Si

E' presente un impianto di
aspirazione in prossimità
dell'emissione di sostanza
pericolose?

Si

Macchine ed attrezzature

Le macchine e le attrezzature
sono mantenute pulite?

Si

Macchine ed attrezzature		
Il pavimento intorno alle macchine e' mantenuto pulito?	Si	
Spazi di lavoro adeguati? (altezza 3m, superficie 2mq, volume 10mc)	Si	
Condizione dei carrelli elevatori		
I carrelli elevatori sono in buone condizioni (ruote, sedile, cicalino retromarcia, sistema trattenuta, diagramma di carico, dispositivo uomo presente, etc)?	Si	
		
Rischi chimico e cancerogeno		
Sono disponibili le schede di sicurezza dei prodotti chimici utilizzati?	Si	
E' presente un deposito dedicato per prodotti chimici ed e' opportunamente segnalato?	No	I prodotti chimici devono essere stoccati in un apposito armadietto e dotati di adeguata segnaletica

Rischi chimico e cancerogeno



Dispositivi di protezione individuale (DPI)

I lavoratori fanno un uso regolare e corretto dei DPI?

Si

Primo soccorso

Sono presenti le cassette di primo soccorso?

Si

Le cassette sono in buone condizioni e sono assenti elementi scaduti o rovinati?

No

Verificare periodicamente che non ci siano prodotti scaduti

Primo soccorso



**CASSETTA
DI PRONTO
SOCCORSO**

Le cassette sono segnalate chiaramente e facilmente accessibili?

Si

Apporre idonea cartellonistica per indicare dove è ubicata la cassetta di primo soccorso

Rischi ufficio

Archivi e scaffalature in buono stato di manutenzione?

Si

Buona condizione delle sedie?

Si

Scrivanie in buone condizioni?

Si

I cavi nelle postazioni PC sono disposti in modo tale da evitare inciampi e cadute?

Si

Gli schermi sono orientati in modo da ridurre abbagli e riflessi dalle fonti di luce oppure sono dotati di sistemi parasole?

Si

Firme		
Referente Aziendale	Data 15-2-2021	
Consulente a.cionco-seafano	Data 15-2-2021	