

# Verifica di conformità legislativa

Condotto per

## NEXT S.R.L.

**Descrizione:**

NEXT S.R.L. - Verifica di conformità legislativa

**Data:**

20-03-2019

**Consulente:**

Filippo Gentilotti

**Luogo:**

SANT'IPPOLITO

**Persone che partecipano al sopralluogo:**

**Note:**

## **Premessa**

A seguito della rilevazione dati, sopralluogo e relativa compilazione della presente Verifica di Conformità Legislativa dell'Azienda, in base alle normative vigenti, si comunicano le situazioni non conformi. La visita è stata condotta verificando a campione l'attività aziendale nel sito identificato, per questo motivo non può essere esclusa l'esistenza di eventuali ulteriori non conformità non evidenziate nel corso della presente visita.

Organigramma e Formazione		
E' presente l'organigramma aziendale?	Si	
E' stato individuato univocamente il datore di lavoro?	Si	BATTAGLINI LORENZO
E' stato costituito il S.P.P. ed e' stato individuato il Responsabile del S.P.P.?	No	Resto in attesa di vs indicazioni in merito. Le soluzioni risultano le seguenti: 1) svolgimento diretto da parte del Datore di Lavoro, con frequenza di un corso di formazione della durata di 48 ore; 2) incarico esterno ad un responsabile SEA (inviata proposta commerciale).
E' stato individuato un medico competente?	Si	D'ANDREA ANTONIO RAFFAELE
Il nominativo del rappresentate dei lavoratori per la sicurezza e' stato comunicato telematicamente all'INAIL?	No	Non essendo stato incaricato nessun lavoratore, si procederà con la redazione di un Verbale di Rinuncia.
Sono stati individuati gli addetti di primo soccorso?	Si	BATTAGLINI LORENZO
Gli addetti di primo soccorso hanno la formazione in corso di validita'?	No	Frequentare un corso di formazione della durata di 16 ore.
Sono stati individuati gli addetti alla lotta antincendio?	Si	BATTAGLINI LORENZO

Organigramma e Formazione		
Gli addetti alla lotta antincendio sono stati formati in modo congruo con il livello di rischio?	No	Frequentare un corso di formazione della durata di 8 ore.
DVR		
Il DVR e' stato redatto ed e' disponibile, firmato e con data certa?	No	Un tecnico SEA è stato incaricato per effettuare un sopralluogo presso il vostro stabilimento.
Documenti di gestione		
E' presente la conformita' antincendio ai sensi del DPR 151/2011?	Non pertinente	Vi invito a verificare il quantitativo di materiale cartaceo stoccato (non soggetto per quantitativi inferiori ai 5.000 kg).
Informazione, Formazione ed addestramento dei lavoratori		
Tutti i lavoratori in forza sono stati formati secondo i disposti dell'accordo Stato-Regioni 21/12/2011?	No	Il lavoratore UKA NDUE deve frequentare un corso di formazione della durata di 16 ore (4 ore di formazione generale + 12 ore di formazione specifica).
Tutti gli addetti che fanno uso di carrelli elevatori hanno ricevuto la formazione iniziale e gli aggiornamenti previsti dall'accordo stato regioni del 22/2/2012?	No	Effettuare un corso di formazione della durata di 12 ore.

## Informazione, Formazione ed addestramento dei lavoratori



### Impianti

E' disponibile l'agibilita' dei locali?	No	Reperire ed inviarmene copia (richiedere al proprietario immobile).
E' presente il certificato di conformita' dell'impianto elettrico?	No	Reperire ed inviarmene copia (richiedere al proprietario immobile).
E' stato denunciato e sottoposto a verifica periodica l'impianto di messa a terra?	No	Verificare se effettuata denuncia impianto di messa a terra ad INAIL ed ARPAM. Successivamente occorre effettuare verifiche periodiche.
E' stato denunciato e sottoposto a verifica periodica l'impianto contro le scariche atmosferiche?	No	Verificare con proprietario immobile.
L' edificio e' autoprotetto?	No	Verificare con proprietario immobile.

<b>Impianti</b>		
Sono stati denunciati e sottoposti a verifica periodica gli impianti di sollevamento?	Non pertinente	
Sono stati denunciati e sottoposti a verifica periodica gli impianti a pressione?	No	Reperire ed inviarmi copia della documentazione tecnica relativa al serbatoio a pressione (compressore).
<b>Approvvigionamento idrico</b>		
E' presente una concessione per l'approvvigionamento idrico diverso dal pubblico acquedotto?	Non pertinente	
<b>Emissioni in atmosfera</b>		
E' presente ed in corso di validita' un'autorizzazione ordinaria all'emissione in atmosfera?	Non pertinente	
<b>Scarico acque reflue</b>		
E' stata ottenuta l'autorizzazione allo scarico di acque reflue industriali?	Non pertinente	
<b>Rifiuti</b>		
E' presente ed e' correttamente compilato il registro di carico e scarico rifiuti?	No	Istituire Registro Carico/Scarico rifiuti.

## Rifiuti



E' stato presentato entro il 30 aprile il MUD?

Non  
pertinente

## Consorzi di filiera

L'azienda e' iscritta al CONAI e/o al consorzio obbligatorio per i produttori o gli importatori di imballaggi?

No

Verificare adesione in qualità di utilizzatore imballaggi.



<b>Consorzi di filiera</b>		
L'azienda presenta entro il 31 Marzo la comunicazione al CONAI relativa agli imballaggi pieni importati?	No	
<b>Amianto</b>		
In caso di presenza di materiali contenenti amianto e' stato verificato lo stato di conservazione?	No	Verificare se presente nella copertura immobile.
<b>Sicurezza delle strutture</b>		
Pavimenti e spazi esterni privi di buche e/o inciampi?	Si	
Ingressi e passaggi mantenuti puliti da ingombri?	Si	
Passaggi per pedoni ben delimitati?	No	Prevedere segnaletica orizzontale.
Passaggi per carrelli e mezzi ben definiti?	No	Prevedere segnaletica orizzontale.



## Sicurezza delle strutture

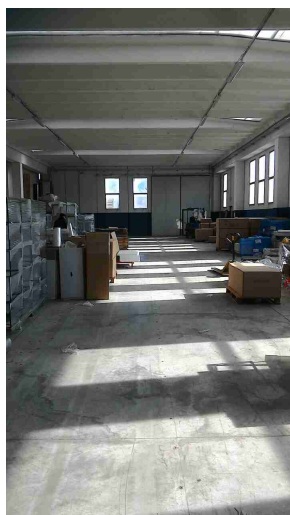

## Prevenzione incendi

Gli estintori sono installati correttamente (facilmente raggiungibili, cartellonistica corretta, altezza adeguata)?

No

Ripristinare estintori.

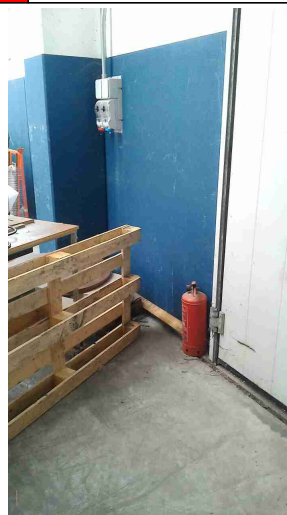

Le uscite di emergenza sono libere da ingombri, segnalate e facilmente apribili verso l'esodo?

No

## Prevenzione incendi



Uscite di emergenza con sistemi di apertura omologati CE?

Si

L'allarme antincendio e' efficiente ed adeguatamente segnalato?

No

Dotarsi di una bomboletta da stadio.

## Rischio di formazione di atmosfere esplosive

Le zone ATEX sono segnalate?

No

L'area di ricarica dei cartelli elevatori e' adeguata aereata e lontana da fonti di innesco?

No

Posizionare nei pressi di aperture.

## Rischio di formazione di atmosfere esplosive



## Scale soppalchi e luoghi con pericolo di caduta

Le scale portatili sono in buone condizioni e conformi alla norma UNI 131?

No

Verificare se conforme alla norma UNI EN 131.



## Immagazzinamento

Scaffalature in buone

No  
NEXT S.R.L.

Verificare il rispetto della

Immagazzinamento		
condizioni (ancorate, indicazione portata)?		condizioni.
		
I montanti frontali delle scaffalature urtabili dai carrelli elevatori o altri mezzi sono dotati di paracolpi?	No	
Gli elementi urtabili dai carrelli elevatori o altri mezzi sono segnalati con bande gialle/nere?	No	
I materiali stoccati sono correttamente imballati?	Sì	
Le merci impilate verticalmente risultano stabili?	Sì	
Bacini di raccolta per raccogliere eventuali liquidi che fuoriescono?	Non pertinente	

<b>Illuminazione</b>		
I locali appaiono adeguatamente illuminati (corpi luce puliti, etc)?	Si	
Luci di emergenza mantenute in buono stato di efficienza	No	Controllare periodicamente.
<b>Rischio elettrico</b>		
Sui principali quadri elettrici sono presenti i cartelli di Divieto di spegnere incendi con acqua e pericolo folgorazione?	No	Affiggere adeguata segnaletica.
		
Nei quadri elettrici sono presenti gli sportelli e risultano chiusi?	Si	
I differenziali (salvavita) vengono testati almeno ogni 6 mesi?	No	

<b>Rischio elettrico</b>		
Attrezzi elettrici portatili mantenuti in buone condizioni?	Si	
Sono assenti fonti di rischio causate da una cattiva gestione dell'impianto elettrico (adattatori non conformi, prese elettriche e/o prolunghe rovinate, cavi che creano fonte di inciampo, etc)?	Si	
<b>Aerazione</b>		
I locali appaiono adeguatamente aereati (compresi spogliatoi e servizi igienici)?	Si	
E' presente un impianto di aspirazione in prossimita' dell'emissione di sostanza pericolose?	Non pertinente	
<b>Rischi chimico e cancerogeno</b>		
Sono disponibili le schede di sicurezza dei prodotti chimici utilizzati?	No	Reperire ed inviarmi copia delle Schede di Sicurezza aggiornate, richiedendole al vs fornitore.
E' presente un deposito dedicato per prodotti chimici ed e' opportunamente segnalato?	No	

<b>Dispositivi di protezione individuale (DPI)</b>		
I lavoratori fanno un uso regolare e corretto dei DPI?	Si	
E' presente la segnaletica con obbligo di utilizzo dei DPI?	No	Affiggere.
<b>Primo soccorso</b>		
Sono presenti le cassette di primo soccorso?	No	Verificare presenza.
Le cassette sono in buone condizioni e sono assenti elementi scaduti o rovinati?	No	Effettuare controllo periodico.
Le cassette sono segnalate chiaramente e facilmente accessibili?	No	
<b>Firme</b>		
Referente Aziendale	Data 20-03-2019	
Consulente Filippo Gentilotti	Data 20-03-2019	