

Verifica di conformità legislativa

Condotto per

FULGINI CONTRACT S.R.L.

Descrizione:

FULGINI CONTRACT S.R.L. - Verifica di conformità legislativa

Data:

08-03-2019

Consulente:

Barberini Nicoletta

Luogo:

VALLEFOGLIA

Persone che partecipano al sopralluogo:

Note:

Premessa

A seguito della rilevazione dati, sopralluogo e relativa compilazione della presente Verifica di Conformità Legislativa dell'Azienda, in base alle normative vigenti, si comunicano le situazioni non conformi. La visita è stata condotta verificando a campione l'attività aziendale nel sito identificato, per questo motivo non può essere esclusa l'esistenza di eventuali ulteriori non conformità non evidenziate nel corso della presente visita.

Organigramma e Formazione		
E' presente l'organigramma aziendale?	Si	
E' stato individuato univocamente il datore di lavoro?	Si	
E' stato costituito il S.P.P. ed e' stato individuato il Responsabile del S.P.P.?	Si	
Sono stati formati il Responsabile e tutti i membri del S.P.P.?	Si	
E' stato individuato un medico competente?	Si	
E' stata verbalizzata la rinuncia da parte dei lavoratori ed e' stata notificata agli organismi paritetici?	No	Si consiglia di contattare il commercialista o il consulente del lavoro per verificare se siete iscritti all'Organismo Paritetico e se state versando il contributo per il Rappresentante dei Lavoratori per la Sicurezza Territoriale
Sono stati individuati gli addetti di primo soccorso?	Si	
Gli addetti di primo soccorso hanno la formazione in corso di validita'?	No	In attesa del corso organizzato per l'apprendistato
Sono stati individuati gli addetti alla lotta antincendio?	Si	

Organigramma e Formazione		
Gli addetti alla lotta antincendio sono stati formati in modo congruo con il livello di rischio?	No	In attesa del corso organizzato per l'apprendistato
DVR		
Il DVR e' stato redatto ed e' disponibile, firmato e con data certa?	Si	
La valutazione stress lavoro correlato e' in corso di validita'?	Si	
E' presente il piano di emergenza?	Si	Coordinato con Arredoclassic
Documenti di gestione		
Viene rispettato l'art. 26 (DUVRI, Idoneita' Tecnico Professionale, etc)?	No	Compilare ogniqualvolta si stipuli un contratto d'opera appalto o somministrazione di un servizio
E' stata effettuata correttamente l'attivita' di sorveglianza sanitaria (cert. idoneita', sopralluogo art. 25, etc)?	No	Verificare per il 2019
E' presente la conformita' antincendio ai sensi del DPR 151/2011?	Si	Come ARREDOCLASSIC
E' stata eseguita la prova di evacuazione?	Si	Novembre 2018 coordinata con ARREDOCLASSIC

Informazione, Formazione ed addestramento dei lavoratori		
Sono compilati i verbali di informazione, formazione, addestramento per tutti i lavoratori?	No	Allegato alla presente
Tutti i lavoratori in forza sono stati formati secondo i disposti dell'accordo Stato-Regioni 21/12/2011?	No	In corso
Sicurezza delle strutture		
Pavimenti e spazi esterni privi di buche e/o inciampi?	Si	
Ingressi e passaggi mantenuti puliti da ingombri?	Si	
Passaggi per pedoni ben delimitati?	Si	
Nelle vetrature sono assenti fratture o vetri fragili che possono causare pericoli di infortuni?	Si	
Prevenzione incendi		
Gli estintori sono installati correttamente (facilmente raggiungibili, cartellonistica corretta, altezza adeguata)?	Si	

Prevenzione incendi



Le uscite di emergenza sono libere da ingombri, segnalate e facilmente apribili verso l'esodo?

No

L'uscita in fondo è dotata di cartello ed illuminazione di emergenza mentre la uscita all' ingresso deve essere dotata di cartello. Rivedere lo stoccaggio del materiale posizionato lungo la via di esodo in fondo al corridoio

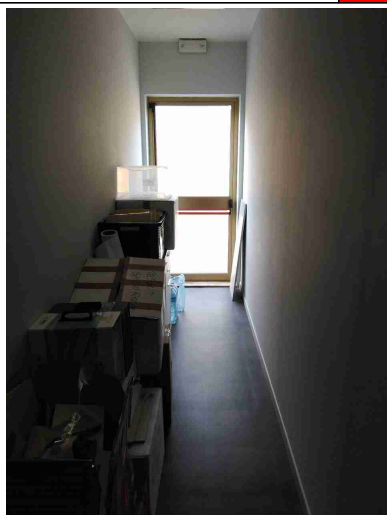

Uscite di emergenza con sistemi di apertura omologati CE?

Sì

Prevenzione incendi		
Punti di raccolta in caso di evacuazione segnalati?	No	In comune con Arredoclassic
		
Presidi antincendio controllati semestralmente	Sì	
Segnalazione aggiuntiva n. 1	No	Potenziare la segnaletica nel corridoio che indica la direzione delle uscite di emergenza.
Segnalazione aggiuntiva n. 2	No	Si consiglia di installare almeno un estintore ad Anidride carbonica
Scale soppalchi e luoghi con pericolo di caduta		
Le scale portatili sono in buone condizioni e conformi alla norma UNI 131?	Non pertinente	

Scale soppalchi e luoghi con pericolo di caduta

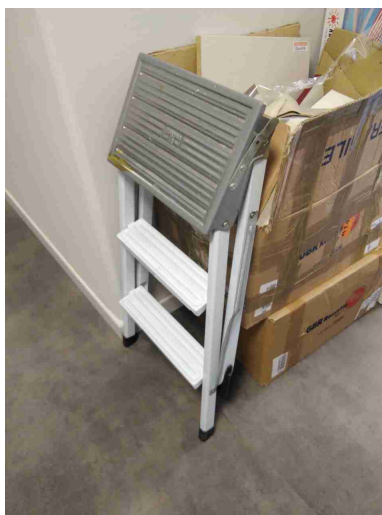

Immagazzinamento

Negli archivi e i depositi sono garantiti corridoi o passaggi di larghezza non inferiore a 90 cm?

Si

Illuminazione

I locali appaiono adeguatamente illuminati (corpi luce puliti, etc)?

Si

Luci di emergenza mantenute in buono stato di efficienza

Si

Gli ambienti sono dotati di adeguati sistemi di schermatura dal sole?

Si

Rischio elettrico		
Sui principali quadri elettrici sono presenti i cartelli di Divieto di spegnere incendi con acqua e pericolo folgorazione?	No	Installare i cartelli di seguito indicati
	 QUI NON USARE ACQUA PER SPEGNERE INCENDI	 QUADRO ELETTRICO
Nei quadri elettrici sono presenti gli sportelli e risultano chiusi?	Sì	
Pulsanti di sgancio corrente elettrica: cartellonistica indicante i pulsanti presente, facilmente visibile e con indicazione delle zone di sgancio?	Sì	
I differenziali (salvavita) vengono testati almeno ogni 6 mesi?	Sì	
Aerazione		
I locali appaiono adeguatamente aereati?	Sì	

Primo soccorso		
Sono presenti le cassette di primo soccorso?	Si	
Le cassette sono in buone condizioni e sono assenti elementi scaduti o rovinati?	Si	
Le cassette sono segnalate chiaramente e facilmente accessibili?	Si	
		
Sono presenti i pacchetti di medicazione nei mezzi?	No	Acquistare per le autovetture aziendali
Rischi ufficio		
Archivi e scaffalature in buono stato di manutenzione?	Si	
Buona condizione delle sedie?	Si	

Rischi ufficio		
Scrivanie in buone condizioni?	Si	
I cavi nelle postazioni PC sono disposti in modo tale da evitare inciampi e cadute?	Si	
Gli schermi sono orientati in modo da ridurre abbagli e riflessi dalle fonti di luce oppure sono dotati di sistemi parasole?	Si	
Fotocopiatrici posizionate in zone aereeate?	No	
Firme		
Referente Aziendale	Data 08-03-2019	
Consulente Barberini Nicoletta	Data 08-03-2019	