

# Verifica di conformità legislativa (Ambiente)

Condotto per

## MONTANARI FILIPPO

**Descrizione:**

MONTANARI FILIPPO - Verifica di conformità legislativa

**Data:**

13-6-2023

**Consulente:**

Enrico Freddo

**Luogo:**

FANO

**Persone che partecipano al sopralluogo:**

Montanari Filippo

**Note:**

## **Premessa**

A seguito della rilevazione dati, sopralluogo e relativa compilazione della presente Verifica di Conformità Legislativa dell'Azienda, in base alle normative vigenti, si comunicano le situazioni non conformi. La visita è stata condotta verificando a campione l'attività aziendale nel sito identificato e attraverso le informazioni rilasciate dal datore di lavoro. Per questo motivo non può essere esclusa l'esistenza di eventuali ulteriori non conformità non evidenziate nel corso della presente visita.

## Ambiente

Approvvigionamento idrico		
297. E' presente una concessione per l'approvvigionamento idrico diverso dal pubblico acquedotto?	Non pertinente	
Emissioni in atmosfera		
67. E' presente ed in corso di validita' un'autorizzazione ordinaria all'emissione in atmosfera?	Non pertinente	
441. E' presente ed in corso di validita' un'autorizzazione generale all'emissione in atmosfera?	No	Il cliente riferisce che non provvederà ad installare l'impianto di aspirazione per le due postazioni di saldatura dato che effettua tali operazioni in più punti all'interno capannone e non necessariamente sulle postazioni di cui sopra. Il cliente riferisce che al momento non intende implementare il procedimento autorizzativo per le emissioni nelle due postazioni saldatura.
69. Sono state eseguite le analisi previste?	Non pertinente	
71. E' presente e correttamente compilato il registro delle emissioni?	Non pertinente	

<b>Emissioni in atmosfera</b>		
73. E' stato elaborato e trasmesso il piano gestione solventi?	Non pertinente	
74. Sono stati trasmessi i controlli in continuo?	Non pertinente	
75. Sono state rispettate tutte le prescrizioni contenute nell'autorizzazione (limiti, messe a regime e in esercizio)?	Non pertinente	
76. Sono state notificate modifiche non sostanziali?	Non pertinente	
<b>Scarico acque reflue</b>		
80. E' stata ottenuta l'autorizzazione allo scarico di acque reflue industriali?	Non pertinente	
81. Per le acque domestiche e' presente l'autorizzazione allo scarico e/o l'autorizzazione all'allaccio in pubblica fognatura e/o l'agibilita'?	No	Il cliente riferisce che provvederà a verificarne la presenza nei documenti d'acquisto dell'immobile o comunque a reperire il Certificato di agibilità, quanto prima.
407. E' stata ottenuta l'autorizzazione allo scarico assimilato al domestico?	Non pertinente	
<b>Rifiuti</b>		
86. E' presente ed e' correttamente compilato il registro di carico e scarico	Si MONTANARI FILIPPO	Visualizzate le varie registrazioni di carico e scarico degli anni 2022 e

## Rifiuti

rifiuti?

2023.  
Acquisite foto relative alle pagine del registro riferite agli anni di cui sopra ed archiviate le foto dei due formulari relativi allo scarico degli stessi rifiuti nel periodo considerato.

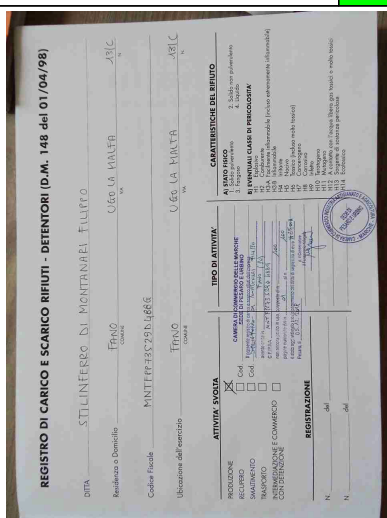
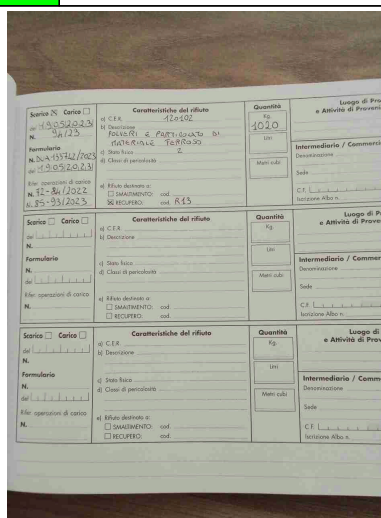



87. Sono correttamente compilati i formulari di identificazione e trasporto?

Si

I due formulari relativi alle operazioni di scarico di rifiuti non pericolosi (Cod. CER 12 01 02 Polveri e limature di metalli ferrosi) effettuate negli anni 2022 e 2023 sono correttamente compilati in tutte le sezioni previste. Richiedere all'Impianto di destinazione finale la quarta copia del Documento di trasporto essendo ormai trascorsi circa 30 giorni dal ritiro (max. 90 GG.).

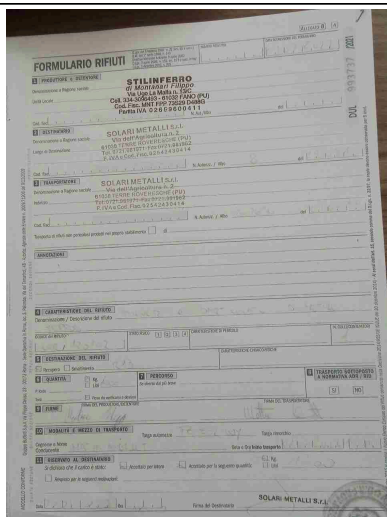
## Rifiuti



Formulario Rifiuti STILINFERRO. Sezione 1: Informazioni generali. Sezione 2: Caratterizzazione dei rifiuti. Sezione 3: Trattamento dei rifiuti. Sezione 4: Trasporto dei rifiuti. Sezione 5: Archiviazione dei rifiuti.

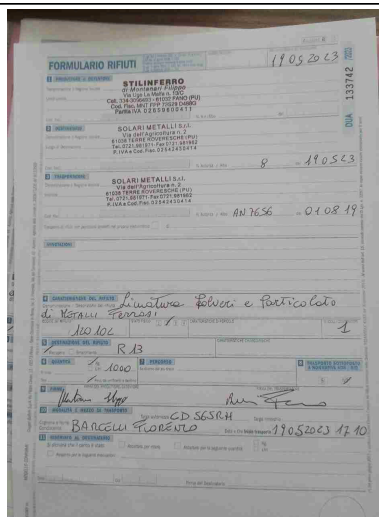

Formulario Rifiuti STILINFERRO. Sezione 1: Informazioni generali. Sezione 2: Caratterizzazione dei rifiuti. Sezione 3: Trattamento dei rifiuti. Sezione 4: Trasporto dei rifiuti. Sezione 5: Archiviazione dei rifiuti.

89. E' stato presentato entro il 30 aprile il MUD?

Non  
pertinente

404. Sono presenti e aggiornati i certificati di caratterizzazione dei rifiuti?

No

405. Sono presenti e aggiornati i certificati analitici dei rifiuti?

No

90. E' autorizzata un'attivita' di recupero e/o smaltimento dei rifiuti?

Non  
pertinente

882. E' stato redatto il piano di gestione delle emergenze interno (PEI) per attivita' di stoccaggio e trattamento rifiuti?

Non  
pertinente

440. E' autorizzata un'attivita' di trasporto dei rifiuti in conto proprio?

Non  
pertinente

<b>Rifiuti</b>		
439. E' autorizzata un'attivita' di trasporto dei rifiuti in ordinaria?	Non pertinente	
<b>Rumore esterno</b>		
97. E' stata fatta la valutazione di impatto acustico?	Non pertinente	
<b>Consorzi di filiera</b>		
103. L'azienda presenta entro il 31 Marzo la comunicazione al CONAI relativa agli imballaggi pieni importati?	No	Il cliente riferisce di non aver ancora provveduto ad effettuare regolare iscrizione CONAI ma valuterà in seguito tale adempimento.
<b>Impianti contenenti F-GAS</b>		
108. Per impianti la cui carica di gas fluorurati ad effetto serra e' superiore a 3 kg o superiore a 5 tonnellate di CO2 equivalenti, e' stata affidata la manutenzione ad una ditta certificata?	Non pertinente	
<b>Amianto</b>		
114. In caso di presenza di materiali contenenti amianto e' stato verificato lo stato di conservazione?	No	Il cliente riferisce che la copertura del fabbricato è quasi sicuramente in amianto; tale indicazione gli fu già comunicata in fase di acquisto del capannone. Si consiglia al cliente di valutare quanto meno lo stato di conservazione della copertura per scongiurare gli
	MONTANARI FILIPPO	

Amianto		
		eventuali rischi connessi.
116. E' stato nominato ed e' stato formato il responsabile del rischio amianto?	No	



## Ambiente sopralluogo

<b>Emissioni in atmosfera</b>		
268. Tutte le emissioni esistenti sono autorizzate?	Non pertinente	
<b>Scarico acque reflue</b>		
275. Sono autorizzati tutti gli scarichi esistenti?	No	Il cliente riferisce che provvederà a verificare la presenza dell'Autorizzazione o comunque del Certificato d'agibilità nei documenti d'acquisto dell'immobile o comunque a reperirla quanto prima.
276. E' scongiurato il pericolo di contaminazione delle acque di prima pioggia?	Si	Tutte le attività vengono effettuate internamente all'azienda e quindi non si evidenzia un rischio di eventuale dilavamento.
277. Le acque di condensa dei compressori e/o di condensa delle caldaie e/o di controlavaggio di addolcitori sono previste in autorizzazione o smaltite come rifiuti?	No	Si consiglia di gestire le acque di scarico della condensa del compressore come un rifiuto non pericoloso (Cod.CER 16.02.02) prendendole in carico nell'apposito Registro.
<b>Rifiuti</b>		
281. Tutti i rifiuti prodotti sono stati classificati ed a tutti e' stato assegnato un codice CER, compreso il relativo contenitore?	No	Si consiglia di Identificare meglio i rifiuti metallici prodotti dall'Azienda con il Cod. CER. 12 01 02, distinguendoli in base allo stato fisico ed implementando due registrazioni distinte. Di
MONTANARI FILIPPO		

## Rifiuti

seguito le indicazioni per adempiere alla suddetta osservazione:

- Stato fisico 1 - per le Polveri
- Stato fisico 2 - per i trucioli e tutti gli altri scarti di ferro con pezzatura superiore.

Inoltre in base alle evidenze ricavate nel sopralluogo, si consiglia di integrare le registrazioni delle tipologie di rifiuti prodotti nel Registro carico e scarico, con le seguenti:

- Cod. CER 15.01.10\* Imballaggi contaminati da sostanze pericolose
  - Cod. CER 15.01.11\* Contenitori a pressione vuoti (Bombolette spray)
  - Cod. CER 12.01.21\* Mole esauste
  - Cod. CER 12 01 09 Emulsioni oleose (da macchinario della sega circolare).
- I fusti visionati all'esterno risultano vuoti e puliti. ed utilizzati dal cliente per le attività accessorie; presente un fusto con circa 5/6 barre di alluminio che vengono utilizzate per alcune attività dal cliente e non da considerare come rifiuto.

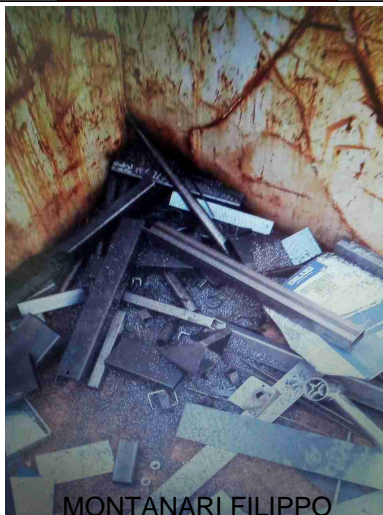

Rifiuti		
282. Tutti i rifiuti sono stoccati correttamente: coperti e con bacino di contenimento per liquidi?	No	Si consiglia di coprire con un telo impermeabile il contenitore ubicato esternamente al fabbricato che risulta adibito allo stoccaggio di polveri e scarti vari di ferro per evitare fenomeni di dilavamento e conseguenti contaminazioni dell'area circostante.
		
283. E' scongiurato il pericolo di contaminazione del suolo?	No	
284. I rifiuti pericolosi sono presenti in quantita' inferiore a 10mc o sono smaltiti almeno ogni 3 mesi?	Non pertinente	
Firme		
Referente Aziendale	Data 13-6-2023	L

MONTANARI FILIPPO

Firme		
Consulente Enrico Freddo	Data 13-6-2023	