

Verifica di conformità legislativa

Condotto per

LINDBERGH HOTELS SRL UNIPERSONALE - HOTEL EXCELSIOR

Descrizione:

LINDBERGH HOTELS SRL UNIPERSONALE - HOTEL EXCELSIOR - Verifica di conformità legislativa

Data:

11-03-2019

Consulente:

Alessandro Versari

Luogo:

PESARO

Persone che partecipano al sopralluogo:

Pappalardo Giuseppe

Note:

Premessa

A seguito della rilevazione dati, sopralluogo e relativa compilazione della presente Verifica di Conformità Legislativa dell'Azienda, in base alle normative vigenti, si comunicano le situazioni non conformi. La visita è stata condotta verificando a campione l'attività aziendale nel sito identificato, per questo motivo non può essere esclusa l'esistenza di eventuali ulteriori non conformità non evidenziate nel corso della presente visita.

Organigramma e Formazione		
E' presente l'organigramma aziendale?	No	Da aggiornare con personale attuale, anche figure piano di emergenza
E' stato individuato univocamente il datore di lavoro?	Si	
E' stato costituito il S.P.P. ed e' stato individuato il Responsabile del S.P.P.?	Si	
Sono stati formati il Responsabile e tutti i membri del S.P.P.?	Si	
E' stato individuato un medico competente?	Si	
Sono stati individuati gli addetti di primo soccorso?	No	Aumentare il numero degli addetti primo soccorso in base ai turni di lavoro
Sono stati individuati gli addetti alla lotta antincendio?	No	Aumentare il numero degli addetti antincendio in base ai turni di lavoro
DVR		
Il DVR e' stato redatto ed e' disponibile, firmato e con data certa?	No	Fornire DVR aggiornato con nuova ragione sociale Lindbergh
E' presente il piano di emergenza?	Si	

Documenti di gestione		
Viene rispettato l'art. 26 (DUVRI, Idoneita' Tecnico Professionale, etc)?	No	Verificare se presenti per le attuali ditte in appalto
E' stata effettuata e verbalizzata la riunione periodica art. 35?	Si	
E' stato effettuata correttamente l'attivita' di sorveglianza sanitaria (cert. idoneita', sopralluogo art. 25, etc)?	Si	
E' documentata la distribuzione dei DPI?	No	Da verificare con l'attuale organico
Sono disponibili i libretti di manutenzione ed uso dei macchinari?	Si	
E' presente la conformita' antincendio ai sensi del DPR 151/2011?	Si	
Tutte le attivita' soggette sono presenti nella conformita' antincendio?	Si	
E' presente e compilato il registro per la verifica dei dispositivi antincendio?	Si	
Informazione, Formazione ed addestramento dei lavoratori		
Sono compilati i verbali di informazione, formazione, addestramento per tutti i lavoratori?	No	Da verificare con l'attuale organico

Informazione, Formazione ed addestramento dei lavoratori		
Tutti i lavoratori in forza sono stati formati secondo i disposti dell'accordo Stato-Regioni 21/12/2011?	No	Da verificare con l'attuale organico
I lavoratori hanno ricevuto una formazione specifica per lavori eseguiti in altezza (superiore a 2 metri)?	No	Da verificare con l'attuale organico
Tutti gli addetti che fanno uso di carrelli elevatori hanno ricevuto la formazione iniziale e gli aggiornamenti previsti dall'accordo stato regioni del 22/2/2012?	Non pertinente	
Tutti gli addetti che utilizzano i trabattelli hanno ricevuto la formazione specifica?	Non pertinente	
I lavoratori che intervengono su impianti in tensione hanno ricevuto la formazione PES PAV?	Si	
Sono state elaborate e distribuite procedure di lavoro?	No	Da verificare con l'attuale organico
Impianti		
E' disponibile l'agibilita' dei locali?	Si	Pratica. n. 1172-2005
E' presente il collaudo statico e/o sismico dell'edificio?	Si	Denuncia del n.0466/10 del 15/06/2010 Provincia di Pesaro (presente nota in certificato di agibilità).

Impianti		
E' presente il certificato di conformita' dell'impianto elettrico?	Si	
E' stato denunciato e sottoposto a verifica periodica l'impianto contro le scariche atmosferiche?	No	Recuperare copia valutazione di autoprotezione
E' stato denunciato e sottoposto a verifica periodica l'impianto termico?	No	Presente denuncia prot. 2010-4-175-PU. Da recuperare verifica quinquennale
Viene effettuata la manutenzione degli impianti di aereazione (aria condizionata, pompe di calore, ...)?	Si	
Sicurezza delle strutture		
Pavimenti e spazi esterni privi di buche e/o inciampi?	No	Deposito piano 6: proteggere le aperture a pavimento intorno alle tubazioni dell'acqua. Richiesto intervento al fabbro.
		

Sicurezza delle strutture		
Ingressi e passaggi mantenuti puliti da ingombri?	No	Cucina bistrot: ridurre la lunghezza del tubo della doccetta forno in modo tale da non creare inciampi, nell'attesa dell'intervento predisporre cartello di "riporre all'interno il tubo dopo ogni utilizzo - non creare inciampi"
		
Locali con accesso interdetto: i locali di deposito, locali tecnici e locali con accesso regolamentato sono provvisti di cartello di Divieto di accesso ai non addetti?	Si	
Nelle vetrature sono assenti fratture o vetri fragili che possono causare pericoli di infortuni?	Si	

Sicurezza delle strutture		
Sono valutati i rischi degli ambienti confinati?	Si	La Direzione riferisce che è stato disposto l'ordine di servizio ai lavoratori di non entrare nel cunicolo sottostante la piscina della SPA; tale accesso è riservato esclusivamente a personale di ditte esterne (da gestire con specifico DUVRI).
Nelle porte o nelle pareti in vetro sono presenti decalcomanie ad altezza occhi?	Si	
Sono presenti adeguati spogliatoi (armadietti, docce, posti a sedere) e sono mantenuti in un corretto stato di igiene?	Si	
Prevenzione incendi		
Gli estintori sono installati correttamente (facilmente raggiungibili, cartellonistica corretta, altezza adeguata)?	Si	
Gli idranti sono installati correttamente (facilmente raggiungibili, adeguatamente segnalati, buone condizioni, etc)?	Si	
Le valvole del gas sono segnalate e sono facilmente raggiungibili?	Si	
I tubi (interni ed esterni) di adduzione del combustibile sono colorati di giallo?	Si	

Prevenzione incendi

Le uscite di emergenza sono libere da ingombri, segnalate e facilmente apribili verso l'esodo?

No

1) mantenere libera l'uscita di emergenza delle sale meeting
 2) L'uscita di emergenza della sala ristorante '59 verso la hall presenta:
 - un'anta bloccata che riduce lo spazio utile di passaggio
 - assenza di sistema di apertura aspirata
 - superficie specchiata; Il DM 09-09-1994 prevede che è vietato disporre specchi che possono trarre in inganno sulla direzione dell'uscita. Riportare tale uscita nella giusta configurazione prevista dalla normativa vigente; in attesa degli interventi sbloccare l'anta chiusa e predisporre cartello "uscita di emergenza - apertura a spinta"

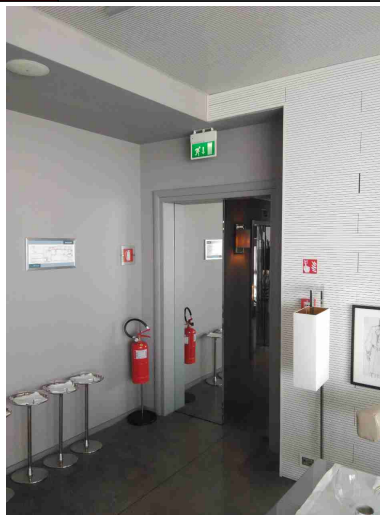
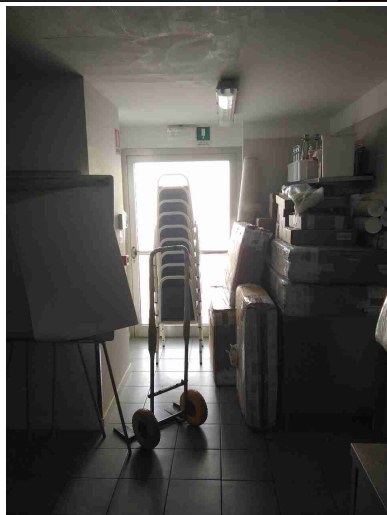

Uscite di emergenza con sistemi di apertura omologati CE?

Sì

L'allarme antincendio è efficiente ed adeguatamente segnalato?

Sì

Prevenzione incendi		
Pulsanti allarme antincendio facilmente raggiungibili?	Si	
Punti di raccolta in caso di evacuazione segnalati?	Si	
Presidi antincendio controllati semestralmente	Si	
Sono correttamente posizionate e ben distribuite le planimetrie di evacuazione?	Si	
Scale soppalchi e luoghi con pericolo di caduta		
Le scale portatili sono in buone condizioni e conformi alla norma UNI 131?	Si	
Le scale fisse sono munite di corrimano e di parapetto alto almeno 1m (misurando l'altezza all'inizio del gradino)?	No	Provvedere ad installare corrimani per le scale di servizio che conducono al piano seminterrato e per la scala in esterno alla cucina.
Aerazione		
I locali appaiono adeguatamente aereati (compresi spogliatoi e servizi igienici)?	No	Le toilette a servizio della cucina principale e zona personale risultano priva di finestre o aspirazione; provvedere a garantire il corretto ricambio di aria nel locale

Macchine ed attrezzature		
Le macchine e le attrezzature sono mantenute pulite?	Si	
Il pavimento intorno alle macchine e' mantenuto pulito?	Si	
Le protezioni risultano in buone condizioni?	Si	
Pulsanti di emergenza facilmente raggiungibili?	Si	
Spazi di lavoro adeguati? (altezza 3m, superficie 2mq, volume 10mc)	Si	
Le bombole contenti gas sono stoccate in maniera corretta (separazione piene vuote, segnalate in luoghi ventilati, etc)?	Si	
Le cappe aspiranti sono ben posizionate e in buone condizioni?	Si	
I rischi residui sono segnalati con cartellonistica?	Si	
Rischi chimico e cancerogeno		
Sono disponibili le schede di sicurezza dei prodotti chimici utilizzati?	No	Verificare con i prodotti attuali

Rischi chimico e cancerogeno		
Tutti i contenitori sono etichettati correttamente?	Si	
E' presente un deposito dedicato per prodotti chimici ed e' opportunamente segnalato?	Si	
Dispositivi di protezione individuale (DPI)		
I lavoratori fanno un uso regolare e corretto dei DPI?	Si	
I DPI hanno un buono stato di manutenzione (controllo annuale cintura antiscadenza, sostituzione filtri maschere respiratorie, etc)?	No	Verificare controllo annuale per le imbracature antiscadenza dei manutentori

Dispositivi di protezione individuale (DPI)

Segnalazione aggiuntiva n. 1

No

Lavori in quota. Le attività di manutenzione prevedono lavorazioni in quota sulla copertura, pertanto occorre predisporre adeguate e tempestive misure di protezione. In particolare occorre dare priorità: 1) Eliminazione del rischio: valutare se sono possibili soluzioni alternative alla presenza dei propri lavoratori in quota. Ricordando che comunque, nel caso, i lavori dovranno avvenire con tutte le condizioni di sicurezza 2) Predisposizione di protezioni collettive (quali parapetti) 3) Predisposizione di idonei punti di ancoraggio (valutando la fattibilità di predisposizione nelle strutture) e utilizzo di dispositivi di protezione individuale anticaduta. In attesa degli interventi, i lavoratori non devono essere esposti al rischio caduta. Inoltre occorre implementare un sistema di monitoraggio degli accessi in copertura, in modo tale da allertare prontamente i soccorsi in caso di emergenza dei lavori in quota. Esempio: sistema di videosorveglianza collegato alla reception abbinato al controllo dell'accesso in copertura (quali pulsantiera numerica di accesso, badge, ecc.). La direzione comunica che è stato impartito l'ordine ai lavoratori di non accedere alla zona.

Primo soccorso		
Sono presenti le cassette di primo soccorso?	Si	
Le cassette sono in buone condizioni e sono assenti elementi scaduti o rovinati?	No	Verificare contenuto
Firme		
Referente Aziendale	Data 11-03-2019	
Consulente Alessandro Versari	Data 11-03-2019	