

Registro Antincendio

Ai sensi dell'Art. 6 DPR n. 151 del 1/08/2011

Condotto per

ORLANDI ANTONIO

Descrizione:

ORLANDI ANTONIO - Verifica di conformità legislativa

Data:

09-06-2021

Consulente:

Consulente ETA

Luogo:

CAGLI

Persone che partecipano al sopralluogo:

ing Luca Biagiotti

Note:

1 semestre 2021

ORLANDI ANTONIO

1. Introduzione

I sistemi, i dispositivi, le attrezzature e gli impianti antincendio necessitano di una regolare sorveglianza per verificare una corretta gestione e manutenzione. Tali operazioni sono a carico del Dirigente titolare dell'attività e dei suoi addetti alla lotta antincendio, atte a garantire nel tempo un grado di affidabilità sufficiente per il corretto funzionamento in caso di incendio dei suddetti sistemi ecc. Nella gestione antincendio un'importanza fondamentale riveste la manutenzione, la quale deve essere affidata ad aziende di idonea e riconosciuta capacità.

1. Contenuti del Registro

Il registro dei controlli deve essere redatto per ottemperare alle prescrizioni di legge previste dalla normativa, DPR N. 151 del 1/08/2011 (art 6) e da specifiche norme di prevenzione incendi per gli edifici scolastici, teatri, ecc. Su tale registro vanno annotate le verifiche (sorveglianza) e le operazioni di manutenzione su sistemi, attrezzature ed impianti antincendio.

Estintori Portatili (o carrellati)

Presenti

Si

Presenti n. 2 estintori a polvere da 6kg e n. 1 carrellabile da 50kg

Manutenzione periodica

Si

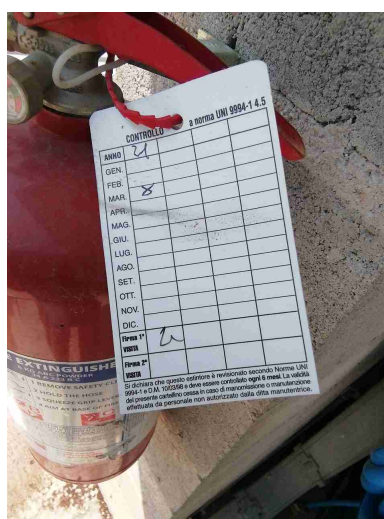

Accessibilita'

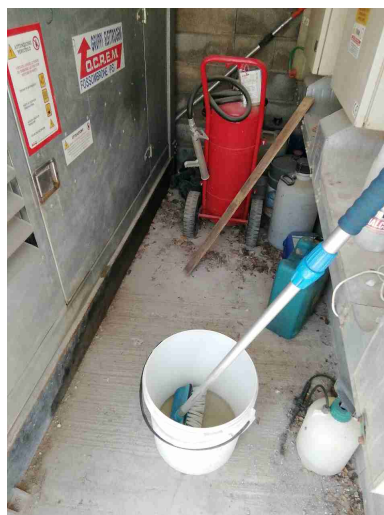

Si

Mantenere il più possibile libero da ostacoli l'estintore carrellato



ORLANDI ANTONIO

| | | |
|---|----|--------------------------|
| Estintori Portatili (o carrellati) | | |
| Regolare installazione | Si | |
| Segnalazione con idoneo cartello | Si | |
| Pressione regolare (zona verde) | Si | |
| Presenza spinotto di sicurezza | Si | |
| Impianto Elettrico | | |
| Ispezione quadri elettrici? | Si | |
| Cartello sgancio elettrico demergenza? | Si | |
| Impianto elettrico di sicurezza gruppo elettrogeno | | |
| Ispezione visiva | Si | |
| Funzionamento? | Si | |
| Presenza idonea cartellonistica? | Si | |
| Centrali Termiche ed impianti distribuzione combustibile | | |
| Ispezione visiva impianto? | Si | Serbatoio gasolio da 5mc |

| Firme | | |
|------------------------------|--------------------|---|
| Referente Aziendale | Data 09-06-2021 |  |
| Consulente Consulente ETA | Data 09-06-2021 |  |

ORLANDI ANTONIO