

Verifica di conformità legislativa

Condotto per

DESTINAZIONE TURISTICA ROMAGNA - RIMINI

Descrizione:

DESTINAZIONE TURISTICA ROMAGNA - RIMINI - Verifica di conformità legislativa

Data:

09-01-2020 08:32:49

Consulente:

Ceccarelli Michele

Luogo:

RIMINI

Persone che partecipano al sopralluogo:

Ceccarelli Michele e Dau Claudio

Note:

Premessa

A seguito della rilevazione dati, sopralluogo e relativa compilazione della presente Verifica di Conformità Legislativa dell'Azienda, in base alle normative vigenti, si comunicano le situazioni non conformi. La visita è stata condotta verificando a campione l'attività aziendale nel sito identificato, per questo motivo non può essere esclusa l'esistenza di eventuali ulteriori non conformità non evidenziate nel corso della presente visita.

| Documenti di gestione | | |
|--|----|--|
| E' stata eseguita la prova di evacuazione? | No | essendo sede multipresenza deve essere organizzata una prova coordinata con l'assessorato al turismo, APT. ultima ad Novembre 2019. reperire verbale |
| Impianti | | |
| E' disponibile l'agibilita' dei locali? | No | reperire dal Comune Uff. Patrimonio (Anna Errico) |
| E' presente il collaudo statico e/o sismico dell'edificio? | No | reperire dal Comune Uff. Patrimonio (Anna Errico) |
| E' presente il certificato di conformita' dell'impianto elettrico? | No | reperire dal Comune Uff. Patrimonio (Anna Errico) |
| E' stato denunciato e sottoposto a verifica periodica l'impianto di messa a terra? | No | reperire dal Comune Uff. Patrimonio (Anna Errico) |
| L' edificio e' autoprotetto? | No | reperire dal Comune Uff. Patrimonio (Anna Errico) |
| E' stato denunciato e sottoposto a verifica periodica l'impianto termico? | No | reperire dal Comune Uff. Patrimonio (Anna Errico) |
| Viene effettuata la manutenzione degli impianti di aereazione (aria condizionata, pompe di calore, ...)? | No | reperire dal Comune Uff. Patrimonio (Anna Errico) |
| Sono stati sottoposti a verifica periodica gli ascensori/montacarichi? | No | reperire dal Comune Uff. Patrimonio (Anna Errico). Presente un ascensore lato mare |
| DESTINAZIONE TURISTICA ROMAGNA - RIMINI | | |

DESTINAZIONE TURISTICA ROMAGNA - RIMINI

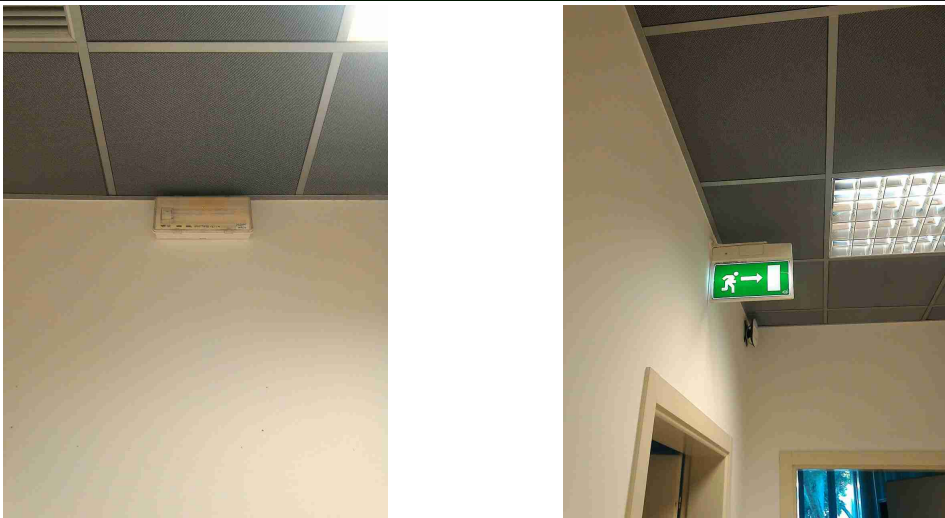
| | | |
|--|----------------|--|
| Prevenzione incendi | | |
| Sono correttamente posizionate e ben distribuite le planimetrie di evacuazione? | No | |
| Scale soppalchi e luoghi con pericolo di caduta | | |
| Le scale portatili sono in buone condizioni e conformi alla norma UNI 131? | Non pertinente | |
| Illuminazione | | |
| I locali appaiono adeguatamente illuminati (corpi luce puliti, etc)? | Si | |
| Luci di emergenza mantenute in buono stato di efficienza | Si | |
|  | | |
| Gli ambienti sono dotati di adeguati sistemi di schermatura dal sole? | No | |

Illuminazione



Segnalazione aggiuntiva n. 1

No

sanificare i terrazzi e installare reti antivolatili efficaci

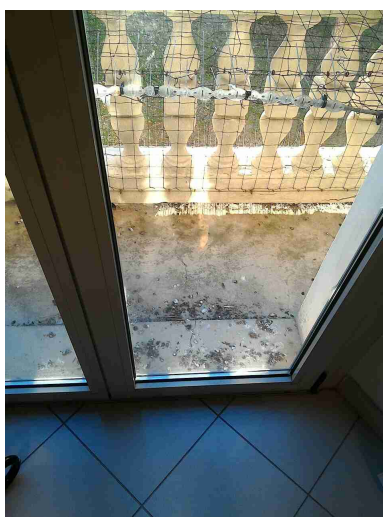

Aerazione

I locali appaiono adeguatamente aereati (compresi spogliatoi e servizi igienici)?

Sì

termosifoni, split aria condizionata e finestre

| | | |
|--|-------------------|--|
| Macchine ed attrezzature | | |
| Spazi di lavoro adeguati? (altezza 3m, superficie 2mq, volume 10mc) | Si | |
| Illuminazione a disposizione appare adeguata al compito? | Si | |
| Rischi chimico e cancerogeno | | |
| Sono disponibili le schede di sicurezza dei prodotti chimici utilizzati? | Non pertinente | |
| Dispositivi di protezione individuale (DPI) | | |
| I lavoratori fanno un uso regolare e corretto dei DPI? | Non pertinente | |
| Primo soccorso | | |
| Sono presenti le cassette di primo soccorso? | Si | |
| Le cassette sono in buone condizioni e sono assenti elementi scaduti o rovinati? | No | mancano molte dotazioni, ripristinare |
| Le cassette sono segnalate chiaramente e facilmente accessibili? | No | |
| Rischi ufficio | | |
| Archivi e scaffalature in buono stato di manutenzione? | Si | |

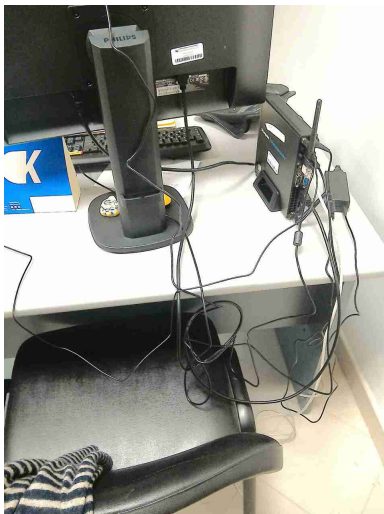
| Rischi ufficio | | |
|---|----|--|
| Buona condizione delle sedie? | Si | |
| Scrivanie in buone condizioni? | Si | |
| I cavi nelle postazioni PC sono disposti in modo tale da evitare inciampi e cadute? | No | raccogliere i cavi sparsi mediante spirali raccogli cavi |
|  | | |
| Fotocopiatrici posizionate in zone aeree? | Si | |

Rischi ufficio



Firme

| | | |
|----------------------------------|--------------------------------|---|
| Referente Aziendale | Data 09-01-2020 08:32:49 | X |
| Consulente Ceccarelli Michele | Data 09-01-2020 08:32:49 |  |