

Verifica di conformità legislativa (Sicurezza)

Condotto per

INTRACOM TELECOM ITALIA SRL

Descrizione:

INTRACOM TELECOM ITALIA SRL - Verifica di conformità legislativa

Data:

14-02-2023 16:26:52

Consulente:

Alessandro Versari

Luogo:

MONZA

Persone che partecipano al sopralluogo:

Roberto Grassi

Note:

Premessa

A seguito della rilevazione dati, sopralluogo e relativa compilazione della presente Verifica di Conformità Legislativa dell'Azienda, in base alle normative vigenti, si comunicano le situazioni non conformi. La visita è stata condotta verificando a campione l'attività aziendale nel sito identificato e attraverso le informazioni rilasciate dal datore di lavoro. Per questo motivo non può essere esclusa l'esistenza di eventuali ulteriori non conformità non evidenziate nel corso della presente visita.

Organigramma e Formazione		
E' presente l'organigramma aziendale?	Si	
E' stato individuato univocamente il datore di lavoro?	Si	
E' stato costituito il S.P.P. ed e' stato individuato il Responsabile del S.P.P.?	Si	
Sono stati formati il Responsabile e tutti i membri del S.P.P.?	Si	
E' stato nominato un medico competente?	Si	
E' stato nominato il medico competente coordinatore?	Non pertinente	
Sono stati individuati gli addetti di primo soccorso?	Si	Effettuate nomine per Manlio Esposito, Sampietro Luigi
Gli addetti di primo soccorso hanno la formazione in corso di validita'?	Si	
Sono stati individuati gli addetti alla lotta antincendio?	Si	Effettuate nomine per Manlio Esposito, Sampietro Luigi
Gli addetti alla lotta antincendio sono stati formati in modo congruo con il livello di rischio?	Si	Effettuare corsi per gli addetti antincendio

Organigramma e Formazione		
Sono stati individuati dirigenti?	Non pertinente	
I dirigenti sono stati formati e la formazione e' in corso di validita'?	Non pertinente	
DVR		
Il DVR e' stato redatto ed e' disponibile, firmato e con data certa?	Si	Ultima versione DVR del 23/08/2021
La valutazione stress lavoro correlato e' in corso di validita'?	Si	
La valutazione relativa all'esposizione al rumore e' in corso di validita'?	Non pertinente	
La valutazione relativa all'esposizione alle vibrazioni e' in corso di validita'?	Non pertinente	
La valutazione relativa all'esposizione ai campi elettromagnetici e' in corso di validita'?	Non pertinente	
La valutazione relativa all'esposizione alle radiazioni ottiche artificiali e' in corso di validita'?	Non pertinente	
E' stata effettuata la valutazione del rischio chimico	Non pertinente	

DVR		
La valutazione relativa agli agenti cancerogeni e mutageni, e' in corso di validita'?	Non pertinente	
La valutazione relativa all'esposizione ad agenti biologici e' in corso di validita'?	Non pertinente	
E' presente il documento sulla protezione contro le esplosioni?	Non pertinente	
E' stata effettuata la valutazione del rischio di sovraccarico biomeccanico (mmc, movimenti ripetitivi, etc)?	Si	Presente in DVR generale scheda n. 7
E' presente il piano di emergenza?	Si	
Documenti di Gestione		
Viene rispettato l'art. 26 (DUVRI, Idoneita' Tecnico Professionale, etc)?	Si	Attivato da proprietà
E' stata effettuata e verbalizzata la riunione periodica art. 35?	Non pertinente	Numero lavoratori inferiore a 15
E' presente ed e' aggiornato il registro degli esposti ad agenti cancerogeni?	Non pertinente	

Documenti di Gestione		
E' presente ed e' aggiornato il registro degli esposti ad agenti biologici?	Non pertinente	
E' documentata la distribuzione dei DPI?	Non pertinente	
E' presente e compilato il registro per la verifica di funi e catene?	Non pertinente	
E' presente e compilato il registro per la verifica dei dispositivi di sicurezza di macchine ed impianti?	Non pertinente	
Sono disponibili i libretti di manutenzione ed uso dei macchinari?	Non pertinente	
E' presente la conformita' antincendio ai sensi del DPR 151/2011?	Sì	Rif. Faini Antenne
E' stata eseguita la prova di evacuazione?	Non pertinente	Da effettuarsi, nel caso, congiuntamente alle altre aziende presenti nella struttura
E' presente e compilato il registro per la verifica dei dispositivi antincendio?	Non pertinente	Presente dichiarazione di appoggio a registro gestito da Faini Antenne
Sono state compilate le liste di controllo per la sorveglianza dei presidi antincendio?	Sì	Addetto incaricato Manlio Esposito

Informazione, Formazione ed addestramento dei lavoratori		
Tutti i lavoratori in forza sono stati formati secondo i disposti dell'accordo Stato-Regioni 21/12/2011?	Si	
I lavoratori hanno ricevuto una formazione specifica per lavori eseguiti in altezza (superiore a 2 metri)?	Non pertinente	
I lavoratori hanno ricevuto una formazione specifica per attività in ambienti confinati?	Non pertinente	
Tutti gli addetti che fanno uso di carrelli elevatori hanno ricevuto la formazione iniziale e gli aggiornamenti previsti dall'accordo stato regioni del 22/2/2012?	Non pertinente	
Tutti gli addetti che fanno uso di piattaforma di lavoro mobile elevabile hanno ricevuto la formazione iniziale e gli aggiornamenti previsti dall'accordo stato regioni del 22/2/2012?	Non pertinente	
I lavoratori che intervengono su impianti in tensione sono stati nominati e hanno ricevuto la formazione PES PAV?	Non pertinente	
E' documentata la formazione e addestramento dei lavoratori che utilizzano i DPI di terza categoria?	Non pertinente	

Informazione, Formazione ed addestramento dei lavoratori		
Sono state elaborate e distribuite procedure di lavoro?	Si	
Impianti		
E' disponibile l'agibilita' dei locali?	Si	
E' presente il collaudo statico e/o sismico dell'edificio?	No	Recuperare dalla Proprietà
E' presente il certificato di conformita' dell'impianto elettrico?	Si	
E' stato denunciato e sottoposto a verifica periodica l'impianto di messa a terra?	Si	Scadenza Documento: 19/5/2024
E' stato denunciato e sottoposto a verifica periodica l'impianto contro le scariche atmosferiche?	Si	
E' stato denunciato e sottoposto a verifica periodica l'impianto termico?	Non pertinente	
Viene effettuata la manutenzione degli impianti di aereazione (aria condizionata, pompe di calore, ...)?	Si	
Sono stati denunciati e sottoposti a verifica periodica gli impianti di sollevamento?	Non pertinente	

Impianti		
Sono stati sottoposti a verifica periodica gli ascensori/montacarichi?	Si	Scadenza Documento: 20/2/2024
Sono stati denunciati e sottoposti a verifica periodica gli impianti a pressione?	Non pertinente	
Sicurezza delle strutture		
Pavimenti e spazi esterni privi di buche e/o inciampi?	Si	
Ingressi e passaggi mantenuti puliti da ingombri?	Si	
Nelle vetrature sono assenti fratture o vetri fragili che possono causare pericoli di infortuni?	Si	
Sono valutati i rischi degli ambienti confinati?	Non pertinente	
Nelle porte o nelle pareti in vetro sono presenti decalcomanie ad altezza occhi?	Si	
Sono presenti adeguati spogliatoi (armadietti, docce, posti a sedere) e sono mantenuti in un corretto stato di igiene?	Non pertinente	

Prevenzione incendi

Gli estintori sono installati correttamente (facilmente raggiungibili, cartellonistica corretta, altezza adeguata)?

Si



Gli idranti sono installati correttamente (facilmente raggiungibili, adeguatamente segnalati, buone condizioni, etc)?

Non
pertinente

Le valvole del gas sono segnalate e sono facilmente raggiungibili?

Non
pertinente

I tubi (interni ed esterni) di adduzione del combustibile sono colorati di giallo?

Si

Le uscite di emergenza sono libere da ingombri, segnalate e facilmente apribili verso l'esodo?

Si

Prevenzione incendi

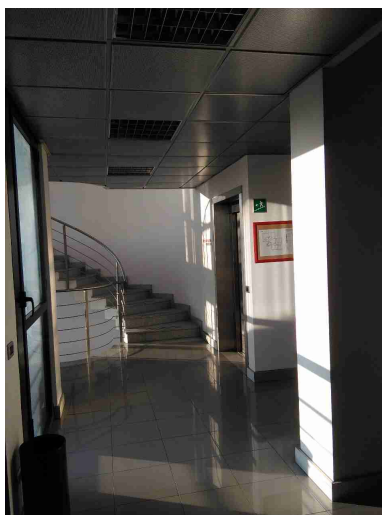

L'allarme antincendio e' efficiente ed adeguatamente segnalato?	Si	
Pulsanti allarme antincendio facilmente raggiungibili?	Si	
Punti di raccolta in caso di evacuazione segnalati?	Si	
Presidi antincendio controllati semestralmente (es. estintori, idranti, porte tagliafuoco, ecc..)	Si	

Prevenzione incendi



Sono correttamente posizionate e ben distribuite le planimetrie di evacuazione?

Si



Rischio di formazione di atmosfere esplosive

Le zone ATEX sono segnalate?

Non
pertinente

Rischio di formazione di atmosfere esplosive

L'area di ricarica dei carrelli elevatori e' adeguata aereata e lontana da fonti di innesco?

Non
pertinente

Scale soppalchi e luoghi con pericolo di caduta

Le scale fisse sono munite di corrimano e di parapetto alto almeno 1m (misurando l'altezza all'inizio del gradino)?

Si

Nei gradini scivolosi sono presenti strisce antiscivolo?

Si

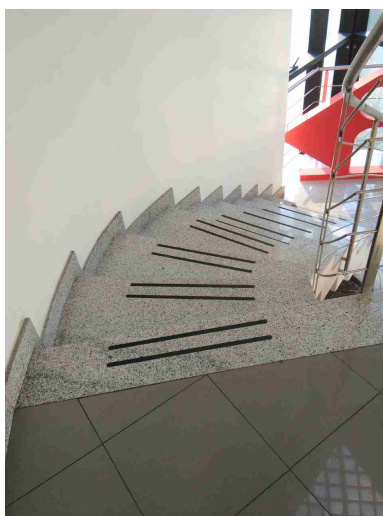

Tutti i luoghi elevati sono muniti di parapetto normale?

Non
pertinente

Immagazzinamento



Scaffalature in buone condizioni (ancorate, indicazione portata)?

Si

Illuminazione		
I locali appaiono adeguatamente illuminati (corpi luce puliti, etc)?	Si	
Luci di emergenza mantenute in buono stato di efficienza	Si	Effettuato test di accensione con esito positivo
		
Rischio elettrico		
Sui principali quadri elettrici sono presenti i cartelli di Divieto di spegnere incendi con acqua e pericolo folgorazione?	Si	
Nei quadri elettrici sono presenti gli sportelli e risultano chiusi?	Si	

Rischio elettrico		
Sono assenti fonti di rischio causate da una cattiva gestione dell'impianto elettrico (adattatori non conformi, prese elettriche e/o prolunghe rovinate, cavi che creano fonte di inciampo, etc)?	Si	
Dispositivi di protezione individuale (DPI)		
I lavoratori fanno un uso regolare e corretto dei DPI?	Si	Per manutentore antenne
		
I DPI hanno un buono stato di manutenzione (controllo annuale cintura anticaduta, sostituzione filtri maschere respiratorie, etc)?	Non pertinente	
Sono stati presi provvedimenti per il rischio di lavoro in solitario?	Non pertinente	

Primo soccorso		
Sono presenti le cassette di primo soccorso?	Si	
		
Le cassette sono in buone condizioni e sono assenti elementi scaduti o rovinati?	Si	
Le cassette sono segnalate chiaramente e facilmente accessibili?	Si	
Rischi ufficio		
Archivi e scaffalature in buono stato di manutenzione?	Si	
Buona condizione delle sedie?	Si	
Scrivanie in buone condizioni?	Si	

Rischi ufficio		
I cavi nelle postazioni PC sono disposti in modo tale da evitare inciampi e cadute?	Si	
Gli schermi sono orientati in modo da ridurre abbagli e riflessi dalle fonti di luce oppure sono dotati di sistemi parasole?	Si	
		
Fotocopiatrici posizionate in zone aeree?	Si	
Poggiapiedi in dotazione a chi ne fa richiesta?	Si	
Firme		
Referente Aziendale	Data 14-02-2023 16:26:52	

Firme

Consulente

Alessandro Versari

Data

14-02-2023
16:26:52

