

Verifica di conformità legislativa

Condotto per

RIZZATI SRL - Ferrara

Descrizione:

RIZZATI SRL - Ferrara - Verifica di conformità legislativa

Data:

06-02-2020 10:30:42

Consulente:

Alessandro Versari

Luogo:

FERRARA

Persone che partecipano al sopralluogo:

Ceccarelli Michele e Tagliente Cristina

Note:

Premessa

A seguito della rilevazione dati, sopralluogo e relativa compilazione della presente Verifica di Conformità Legislativa dell'Azienda, in base alle normative vigenti, si comunicano le situazioni non conformi. La visita è stata condotta verificando a campione l'attività aziendale nel sito identificato, per questo motivo non può essere esclusa l'esistenza di eventuali ulteriori non conformità non evidenziate nel corso della presente visita.

Organigramma e Formazione		
E' stato individuato univocamente il datore di lavoro?	Si	
E' stato costituito il S.P.P. ed e' stato individuato il Responsabile del S.P.P.?	Si	
Sono stati formati il Responsabile e tutti i membri del S.P.P.?	Si	
E' stato individuato un medico competente?	Non pertinente	
E' stata verbalizzata la rinuncia da parte dei lavoratori ed e' stata notificata agli organismi paritetici?	No	
Sono stati individuati gli addetti di primo soccorso?	No	Deve sempre essere presente almeno un addetto con corso a basso rischio per il primo soccorso (12 ore corso iniziale, 4 ore aggiornamento ogni tre anni)
Sono stati individuati gli addetti alla lotta antincendio?	No	Deve sempre essere presente almeno un addetto con corso a basso rischio per l'antincendio (4 ore corso iniziale, 2 ore aggiornamento ogni tre anni consigliato)
Sono stati individuati dirigenti e preposti?	No	Nomina preposti

DVR		
Il DVR e' stato redatto ed e' disponibile, firmato e con data certa?	No	Mettere firme del Datore di lavoro
La valutazione stress lavoro correlato e' in corso di validita'?	No	Da effettuarsi
La valutazione relativa all'esposizione al rumore e' in corso di validita'?	Non pertinente	
La valutazione relativa all'esposizione alle vibrazioni e' in corso di validita'?	Non pertinente	
La valutazione relativa all'esposizione ai campi elettromagnetici e' in corso di validita'?	Non pertinente	
La valutazione relativa all'esposizione alle radiazioni ottiche artificiali e' in corso di validita'?	Non pertinente	
E' stata effettuata la valutazione del rischio chimico	Si	
La valutazione relativa all'esposizione ad agenti biologici e' in corso di validita'?	Non pertinente	
E' presente il documento sulla protezione contro le esplosioni?	Non pertinente	

DVR		
E' presente il piano di emergenza?	Non pertinente	
Informazione, Formazione ed addestramento dei lavoratori		
Tutti i lavoratori in forza sono stati formati secondo i disposti dell'accordo Stato-Regioni 21/12/2011?	No	Completare i corsi di formazione generale 4 ore e specifica basso rischio 4 ore (piattaformae-learning di Sea Gruppo)
Sono state elaborate e distribuite procedure di lavoro?	No	Distribuire le procedure ai lavoratori, previa firma del Datore di Lavoro
Impianti		
E' disponibile l'agibilita' dei locali?	No	Recuperare copia
E' presente il collaudo statico e/o sismico dell'edificio?	No	Recuperare copia
E' presente il certificato di conformita' dell'impianto elettrico?	No	Recuperare copia
E' stato denunciato e sottoposto a verifica periodica l'impianto di messa a terra?	No	Recuperare copia
E' stato denunciato e sottoposto a verifica periodica l'impianto contro le scariche atmosferiche?	No	Recuperare copia

Impianti		
Viene effettuata la manutenzione degli impianti di aereazione (aria condizionata, pompe di calore, ...)?	Si	
Sono stati denunciati e sottoposti a verifica periodica gli impianti a pressione?	Non pertinente	
Sicurezza delle strutture		
Pavimenti e spazi esterni privi di buche e/o inciampi?	Si	
Ingressi e passaggi mantenuti puliti da ingombri?	Si	
Nelle vetrature sono assenti fratture o vetri fragili che possono causare pericoli di infortuni?	Si	
Prevenzione incendi		
Gli estintori sono installati correttamente (facilmente raggiungibili, cartellonistica corretta, altezza adeguata)?	No	Predisporre cartello per estintori

Prevenzione incendi

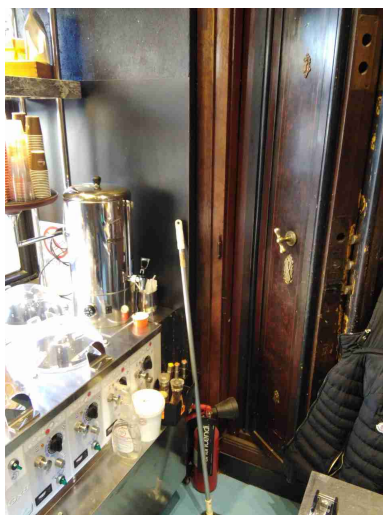

Le valvole del gas sono segnalate e sono facilmente raggiungibili?

Non
pertinente

Punti di raccolta in caso di evacuazione segnalati?

Non
pertinente

Presidi antincendio controllati semestralmente

No

ultima 06-2017

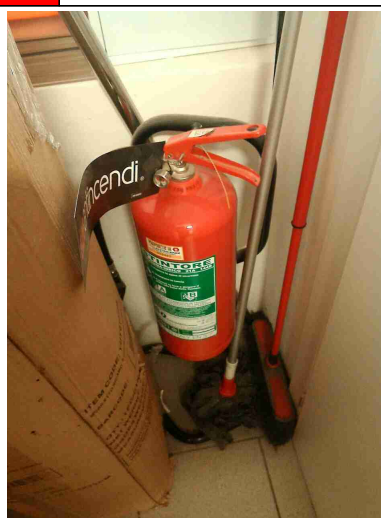
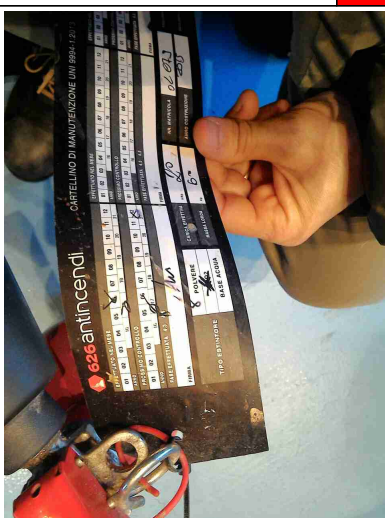

Scale soppalchi e luoghi con pericolo di caduta

Le scale portatili sono in buone condizioni e conformi alla norma UNI 131?

Si

Segnalazione aggiuntiva n. 1

No

Scala di accesso al soppalco non a norma (ripida e con pedate non conformi). Quale misura temporanea, al fine di gestire il transitorio, occorre installare un corrimano e la cartellonistica indicante la presenza di scala ripida/pericolosa

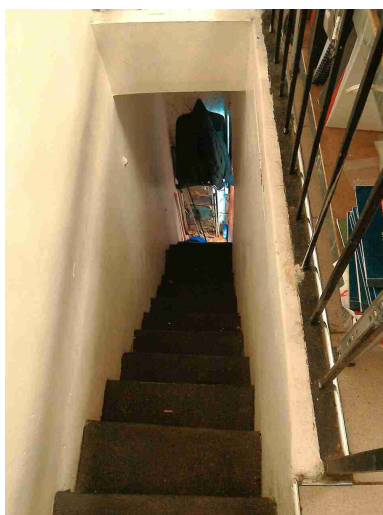

Immagazzinamento

Scaffalature in buone condizioni (ancorate, indicazione portata)?

Si

Illuminazione

I locali appaiono adeguatamente illuminati (corpi luce puliti, etc)?

Si

RIZZATI SRL - Ferrara

Illuminazione		
Luci di emergenza mantenute in buono stato di efficienza	Si	
Rischio elettrico		
Sui principali quadri elettrici sono presenti i cartelli di Divieto di spegnere incendi con acqua e pericolo folgorazione?	No	installare cartellonistica
		
Nei quadri elettrici sono presenti gli sportelli e risultano chiusi?	Si	
Sono assenti fonti di rischio causate da una cattiva gestione dell'impianto elettrico (adattatori non conformi, prese elettriche e/o prolunghe rovinate, cavi che creano fonte di inciampo, etc)?	Si	

Aerazione

I locali appaiono adeguatamente aereati (compresi spogliatoi e servizi igienici)?

Si

manutentare ogni 6 mesi i 2 split



Primo soccorso

Segnalazione aggiuntiva n. 1

Si

Predisporre 'pacchetto di medicazione'



Firme		
Referente Aziendale	Data 06-02-2020 10:30:42	
Consulente Alessandro Versari	Data 06-02-2020 10:30:42	