

Verifica di conformità legislativa

Condotto per

A.E.G. S.R.L.

Descrizione:

A.E.G. S.R.L. - Verifica di conformità legislativa

Data:

9-12-2019

Consulente:

a.cionco-seafano

Luogo:

ROMA

Persone che partecipano al sopralluogo:

Note:

Premessa

A seguito della rilevazione dati, sopralluogo e relativa compilazione della presente Verifica di Conformità Legislativa dell'Azienda, in base alle normative vigenti, si comunicano le situazioni non conformi. La visita è stata condotta verificando a campione l'attività aziendale nel sito identificato, per questo motivo non può essere esclusa l'esistenza di eventuali ulteriori non conformità non evidenziate nel corso della presente visita.

| Organigramma e Formazione | | |
|---|----|---|
| E' presente l'organigramma aziendale? | Si | |
| E' stato individuato univocamente il datore di lavoro? | Si | D.L. Panichi Luigi |
| E' stato costituito il S.P.P. ed e' stato individuato il Responsabile del S.P.P.? | Si | |
| Sono stati formati il Responsabile e tutti i membri del S.P.P.? | No | L'RSPP deve frequentare idoneo corso di formazione di 48 ore in base all'Accordo Stato Regioni (Rischio Alto in base al codice Ateco) |
| E' stato individuato un medico competente? | Si | Dott Paoletti Luca |
| E' stata verbalizzata la rinuncia da parte dei lavoratori ed e' stata notificata agli organismi paritetici? | Si | verbale presente |
| Sono stati individuati gli addetti di primo soccorso? | Si | |
| Gli addetti di primo soccorso hanno la formazione in corso di validita'? | Si | Firmare nomine e reperire attestati |
| Sono stati individuati gli addetti alla lotta antincendio? | Si | Firmare nomine e reperire attestati |

| DVR | | |
|---|----------------|---|
| Il DVR e' stato redatto ed e' disponibile, firmato e con data certa? | No | Da firmare dal nuovo Datore di Lavoro, procederò con l'aggiornamento del documento dato che è cambiata la sede legale |
| La valutazione stress lavoro correlato e' in corso di validita'? | No | Saranno inviati i questionari per i dati oggettivi e soggettivi così da poter redigere il suddetto documento |
| La valutazione relativa all'esposizione al rumore e' in corso di validita'? | Si | È stato elaborato da Elisa Barluzzi nel 2016 o nel 2017 per Seven Frigo |
| La valutazione relativa all'esposizione alle vibrazioni e' in corso di validita'? | Si | È stato elaborato da Elisa Barluzzi nel 2016 o nel 2017 per Seven Frigo |
| E' stata effettuata la valutazione del rischio chimico | No | Reperire le schede dei prodotti chimici utilizzati così da poter procedere alla valutazione di tale rischio |
| E' presente il piano di emergenza? | No | Sarà consegnato il Piano di Emergenza aggiornato |
| Documenti di gestione | | |
| E' stata effettuata e verbalizzata la riunione periodica art. 35? | Non pertinente | Obbligatoria solo per aziende con più di 15 addetti, quindi nel 2019 non era necessaria, da verificare nel 2020 se si rientra in tale obbligo |
| E' documentata la distribuzione dei DPI? | No | Sono stati fatti firmare i verbali di consegna dei DPI, sarà consegnato anche un registro di consegna |

| Documenti di gestione | | |
|--|---------------------|--|
| E' presente e compilato il registro per la verifica di funi e catene? | No | Verificare che sia presente un registro per la verifica trimestrale delle funi e delle catene |
| E' presente la conformita' antincendio ai sensi del DPR 151/2011? | Non pertinente | Non rientriamo in nessuna categoria del D.P.R. 151, quindi non siamo soggetti a CPI, verificare costantemente che non si superino mai i 50 q.li di materiale plastico stoccato all'interno del capannone |
| E' stata eseguita la prova di evacuazione? | No | Effettuare annualmente almeno una prova di evacuazione |
| Informazione, Formazione ed addestramento dei lavoratori | | |
| Tutti i lavoratori in forza sono stati formati secondo i disposti dell'accordo Stato-Regioni 21/12/2011? | Sì | Formazione in corso di svolgimento |
| Tutti gli addetti che fanno uso di carrelli elevatori hanno ricevuto la formazione iniziale e gli aggiornamenti previsti dall'accordo stato regioni del 22/2/2012? | Sì | Verificare attestati |
| Sono state elaborate e distribuite procedure di lavoro? | No | Saranno consegnate e distribuite procedure di sicurezza in base alle mansioni |
| Impianti | | |
| E' disponibile l'agibilita' dei | Sì A.E.G. S.R.L. | Reperire Certificazione di |

| Impianti | | |
|--|----|---|
| locali? | | Agibilità della struttura |
| E' presente il collaudo statico e/o sismico dell'edificio? | Si | Reperire collaudo sismico del capannone |
| E' presente il certificato di conformita' dell'impianto elettrico? | Si | Reperire Dichiarazione di Conformità dell'impianto elettrico |
| E' stato denunciato e sottoposto a verifica periodica l'impianto di messa a terra? | Si | Reperire Verifica di messa a terra, da effettuare una volta ogni 5 anni |
| Rifiuti | | |
| E' presente ed e' correttamente compilato il registro di carico e scarico rifiuti? | Si | |
| Sono correttamente compilati i formulari di identificazione e trasporto? | Si | |
| E' stato presentato entro il 30 aprile il MUD? | Si | |
| Sicurezza delle strutture | | |
| Pavimenti e spazi esterni privi di buche e/o inciampi? | Si | |
| Ingressi e passaggi mantenuti puliti da ingombri? | Si | |

Sicurezza delle strutture

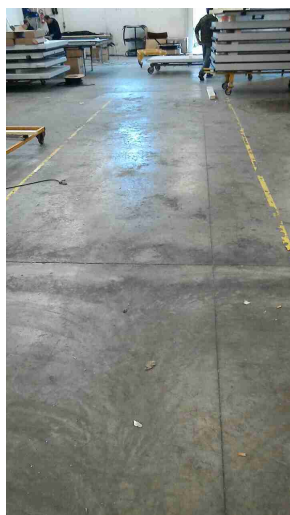

Prevenzione incendi

Gli estintori sono installati correttamente (facilmente raggiungibili, cartellonistica corretta, altezza adeguata)?

Si

Le uscite di emergenza sono libere da ingombri, segnalate e facilmente apribili verso l'esodo?

Si

Presidi antincendio controllati semestralmente

Si

Sono correttamente posizionate e ben distribuite le planimetrie di evacuazione?

No

Sarà effettuato l'aggiornamento della planimetria dato che è stato modificato il layout interno

Scale soppalchi e luoghi con pericolo di caduta

Le scale portatili sono in buone condizioni e conformi

Si

A.E.G. S.R.L.

Scale soppalchi e luoghi con pericolo di caduta

alla norma UNI 131?



Nei soppalchi e' indicata la portata massima?

No



Immagazzinamento

Scaffalature in buone condizioni (ancorate, indicazione portata)?

Si

Nelle scaffalature singole non a parete sono previste reti di contenimento per la merce?

Si

Rischio elettrico

Sui principali quadri elettrici sono presenti i cartelli di Divieto di spegnere incendi con acqua e pericolo folgorazione?

Si

| Rischio elettrico | | |
|--|----|--|
| Nei quadri elettrici sono presenti gli sportelli e risultano chiusi? | Si | |
|  | | |
| Aerazione | | |
| I locali appaiono adeguatamente aereati (compresi spogliatoi e servizi igienici)? | Si | |
| Macchine ed attrezzature | | |
| Le macchine e le attrezzature sono mantenute pulite? | Si | |
| Il pavimento intorno alle macchine e' mantenuto pulito? | Si | |
| Le protezioni risultano in buone condizioni? | Si | |

Macchine ed attrezzature

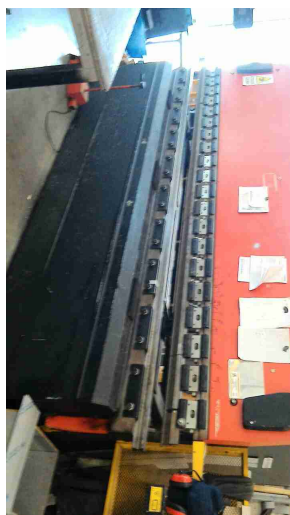

Dispositivi di protezione individuale (DPI)

I lavoratori fanno un uso regolare e corretto dei DPI?

Si

I DPI hanno un buono stato di manutenzione (controllo annuale cintura anticaduta, sostituzione filtri maschere respiratorie, etc)?

Si

Primo soccorso

Sono presenti le cassette di primo soccorso?

Si

Le cassette sono in buone condizioni e sono assenti elementi scaduti o rovinati?

Si

Verificare periodicamente il contenuto della cassetta di Primo Soccorso

| | | |
|---|----|---|
| Rischi ufficio | | |
| Buona condizione delle sedie? | Si | |
| Scrivanie in buone condizioni? | Si | |
| I cavi nelle postazioni PC sono disposti in modo tale da evitare inciampi e cadute? | Si | |
| Gli schermi sono orientati in modo da ridurre abbagli e riflessi dalle fonti di luce oppure sono dotati di sistemi parasole? | No | Se possibile orientare gli schermi dei videotermini perpendicolarmente alle fonti di illuminazione naturali |
| Rifiuti | | |
| Tutti i rifiuti prodotti sono stati classificati ed a tutti e' stato assegnato un codice CER, compreso il relativo contenitore? | No | |
|  | | |

| | | |
|--|-------------------|--|
| Rifiuti | | |
| Tutti i rifiuti sono stoccati correttamente: coperti e con bacino di contenimento per liquidi? | No | |
| Firme | | |
| Referente Aziendale | Data 9-12-2019 | |
| Consulente a.cionco-seafano | Data 9-12-2019 |  |