

Verifica di conformità legislativa

Condotto per

A.E.G. S.R.L.

Descrizione:

A.E.G. S.R.L. - Verifica di conformità legislativa

Data:

09-12-2019 10:07:52

Consulente:

a.cionco-seafano

Luogo:

ROMA

Persone che partecipano al sopralluogo:

Note:

Premessa

A seguito della rilevazione dati, sopralluogo e relativa compilazione della presente Verifica di Conformità Legislativa dell'Azienda, in base alle normative vigenti, si comunicano le situazioni non conformi. La visita è stata condotta verificando a campione l'attività aziendale nel sito identificato, per questo motivo non può essere esclusa l'esistenza di eventuali ulteriori non conformità non evidenziate nel corso della presente visita.

Organigramma e Formazione		
E' presente l'organigramma aziendale?	Si	
E' stato individuato univocamente il datore di lavoro?	Si	Panucci Luigi
E' stato costituito il S.P.P. ed e' stato individuato il Responsabile del S.P.P.?	Si	
Sono stati formati il Responsabile e tutti i membri del S.P.P.?	No	
E' stato individuato un medico competente?	Si	Dott Paoletti Luca
E' stata verbalizzata la rinuncia da parte dei lavoratori ed e' stata notificata agli organismi paritetici?	Si	verbale presente
Sono stati individuati gli addetti di primo soccorso?	Si	Firmare nomine
Gli addetti di primo soccorso hanno la formazione in corso di validita'?	Si	Firmare nomine
Sono stati individuati gli addetti alla lotta antincendio?	Si	
DVR		
Il DVR e' stato redatto ed e' disponibile, firmato e con data	No A.E.G. S.R.L.	Da firmare dal nuovo Datore di Lavoro

DVR		
certa?		
La valutazione stress lavoro correlato e' in corso di validita'?	No	
La valutazione relativa all'esposizione al rumore e' in corso di validita'?	Si	
La valutazione relativa all'esposizione alle vibrazioni e' in corso di validita'?	Si	
E' stata effettuata la valutazione del rischio chimico	No	
E' presente il piano di emergenza?	No	
Documenti di gestione		
E' stata effettuata e verbalizzata la riunione periodica art. 35?	Non pertinente	minore di 15
E' documentata la distribuzione dei DPI?	No	
E' presente la conformita' antincendio ai sensi del DPR 151/2011?	No	Da verificare
Tutte le attivita' soggette sono presenti nella conformita' antincendio?	Si	

Documenti di gestione		
E' stata eseguita la prova di evacuazione?	No	da fare
Informazione, Formazione ed addestramento dei lavoratori		
Tutti i lavoratori in forza sono stati formati secondo i disposti dell'accordo Stato-Regioni 21/12/2011?	No	Da fare aggiornamento on line - inviato preventivo
Tutti gli addetti che fanno uso di carrelli elevatori hanno ricevuto la formazione iniziale e gli aggiornamenti previsti dall'accordo stato regioni del 22/2/2012?	Si	
Sono state elaborate e distribuite procedure di lavoro?	No	
Impianti		
E' disponibile l'agibilita' dei locali?	Si	
E' presente il collaudo statico e/o sismico dell'edificio?	Si	
Sicurezza delle strutture		
Pavimenti e spazi esterni privi di buche e/o inciampi?	Si	
Ingressi e passaggi mantenuti puliti da ingombri?	Si	

Sicurezza delle strutture

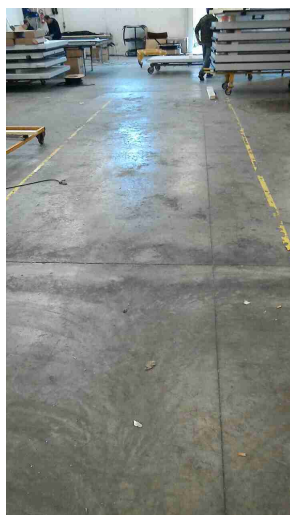

Prevenzione incendi

Gli estintori sono installati correttamente (facilmente raggiungibili, cartellonistica corretta, altezza adeguata)?

Si

Segnalazione aggiuntiva n. 1

No

aggiornamento planimetria



Scale soppalchi e luoghi con pericolo di caduta

Le scale portatili sono in buone condizioni e conformi alla norma UNI 131?

Si

Nei soppalchi e' indicata la portata massima?

No



Rischio elettrico

Sui principali quadri elettrici sono presenti i cartelli di Divieto di spegnere incendi con acqua e pericolo folgorazione?

Si

Nei quadri elettrici sono presenti gli sportelli e risultano chiusi?

Si

Rischio elettrico



Aerazione

I locali appaiono adeguatamente aereati (compresi spogliatoi e servizi igienici)?

Si

Macchine ed attrezzature

Le macchine e le attrezzature sono mantenute pulite?

Si

Il pavimento intorno alle macchine e' mantenuto pulito?

Si

Le protezioni risultano in buone condizioni?

Si

Macchine ed attrezzature

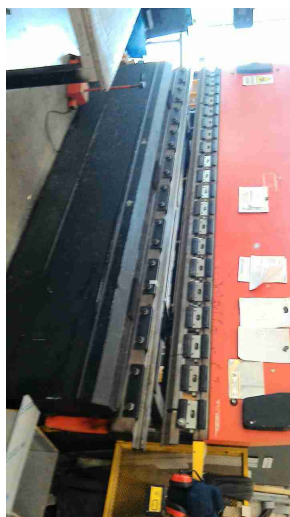

Rifiuti

Tutti i rifiuti prodotti sono stati classificati ed a tutti e' stato assegnato un codice CER, compreso il relativo contenitore?

No

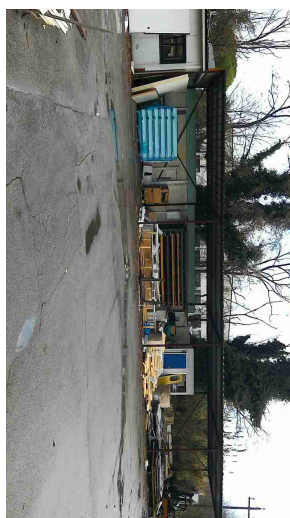

Rifiuti

Tutti i rifiuti sono stoccati correttamente: coperti e con bacino di contenimento per liquidi?

No