

Verifica di conformità legislativa

Condotto per

EUSEBI S.P.A. (Pesaro)

Descrizione:

EUSEBI S.P.A. (Pesaro) - Verifica di conformità legislativa

Data:

06-06-2019

Consulente:

Barberini Nicoletta

Luogo:

Pesaro

Persone che partecipano al sopralluogo:

Note:

Premessa

A seguito della rilevazione dati, sopralluogo e relativa compilazione della presente Verifica di Conformità Legislativa dell'Azienda, in base alle normative vigenti, si comunicano le situazioni non conformi. La visita è stata condotta verificando a campione l'attività aziendale nel sito identificato, per questo motivo non può essere esclusa l'esistenza di eventuali ulteriori non conformità non evidenziate nel corso della presente visita.

Organigramma e Formazione		
E' presente l'organigramma aziendale?	No	Aggiornare organigramma con RLS e NGE
E' stato individuato univocamente il datore di lavoro?	Si	
E' stato costituito il S.P.P. ed e' stato individuato il Responsabile del S.P.P.?	Si	
Sono stati formati il Responsabile e tutti i membri del S.P.P.?	Si	
E' stato individuato un medico competente?	Si	
Sono stati individuati gli addetti alla lotta antincendio?	Si	Solo Bezzicheri
Gli addetti alla lotta antincendio sono stati formati in modo congruo con il livello di rischio?	Si	
Sono stati individuati dirigenti e preposti?	No	
Dirigenti e preposti sono stati formati e la formazione e' in corso di validita'?	No	
Documenti di gestione		
Viene rispettato l'art. 26 (DUVRI, Idoneita' Tecnico	No	

EUSEBI S.P.A. (Pesaro)

Documenti di gestione		
Professionale, etc)?		
E' documentata la distribuzione dei DPI?	No	
E' presente la conformita' antincendio ai sensi del DPR 151/2011?	Si	
E' stata eseguita la prova di evacuazione?	No	
E' presente e compilato il registro per la verifica dei dispositivi antincendio?	Si	
Informazione, Formazione ed addestramento dei lavoratori		
Sono compilati i verbali di informazione, formazione, addestramento per tutti i lavoratori?	No	Compilare
Tutti i lavoratori in forza sono stati formati secondo i disposti dell'accordo Stato-Regioni 21/12/2011?	No	
Sono state elaborate e distribuite procedure di lavoro?	No	Le procedure sono compilate ma non firmate
Approvvigionamento idrico		
E' presente una concessione per l'approvvigionamento idrico diverso dal pubblico	Non pertinente	

EUSEBI S.P.A. (Pesaro)

Approvvigionamento idrico		
acquedotto?		
Emissioni in atmosfera		
Segnalazione aggiuntiva n. 1	Si	Comunicazione di emissioni scarsamente rilevanti
Scarico acque reflue		
Per le acque domestiche e' presente l'autorizzazione allo scarico e/o l'autorizzazione all'allaccio in pubblica fognatura e/o l'agibilita'?	No	
Rifiuti		
E' presente ed e' correttamente compilato il registro di carico e scarico rifiuti?	Si	
Sono correttamente compilati i formulari di identificazione e trasporto?	Si	
E' stato presentato entro il 30 aprile il MUD?	Si	
Sono presenti e aggiornati i certificati di caratterizzazione dei rifiuti?	No	
Sono presenti e aggiornati i certificati analitici dei rifiuti?	No	

Rumore esterno		
E' stata fatta la valutazione di impatto acustico?	No	
Consorzi di filiera		
L'azienda e' iscritta al CONAI e/o al consorzio obbligatorio per i produttori o gli importatori di imballaggi?	Non pertinente	
Impianti contenenti F-GAS		
Per impianti la cui carica di gas fluorurati ad effetto serra e' superiore a 3 kg o superiore a 5 tonnellate di CO2 equivalenti, e' stata affidata la manutenzione ad una ditta certificata?	Si	28.5kg di R 407 C
		
Amianto		
In caso di presenza di materiali contenenti amianto	Non pertinente EUSEBI S.P.A. (Pesaro)	Copertura sostituita nel 2019

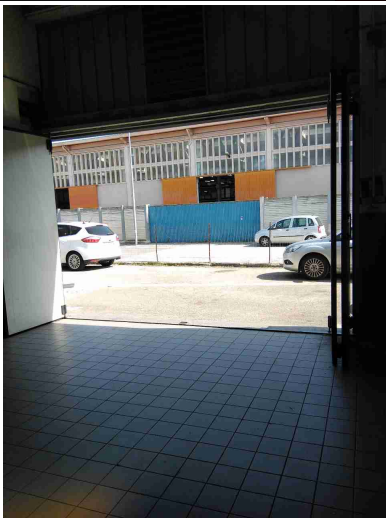
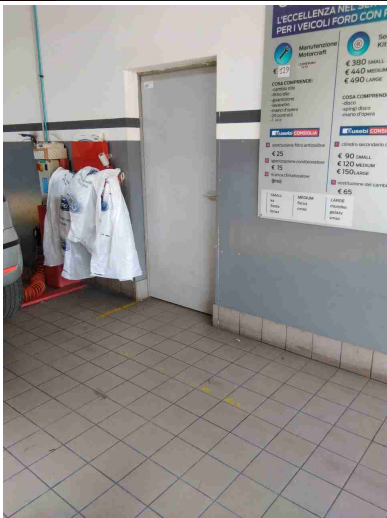
Amianto		
e' stato verificato lo stato di conservazione?		
Sicurezza delle strutture		
Pavimenti e spazi esterni privi di buche e/o inciampi?	No	Ripristinare quanto prima il parquet nel salone pericoloso anche per il pubblico
Ingressi e passaggi mantenuti puliti da ingombri?	Si	
Locali con accesso interdetto: i locali di deposito, locali tecnici e locali con accesso regolamentato sono provvisti di cartello di Divieto di accesso ai non addetti?	No	Impedire l'accesso del pubblico all'officina
Passaggi per pedoni ben delimitati?	No	
 		
Prevenzione incendi		
Gli estintori sono installati	Si	EUSEBI S.P.A. (Pesaro)

Prevenzione incendi

correttamente (facilmente raggiungibili, cartellonistica corretta, altezza adeguata)?

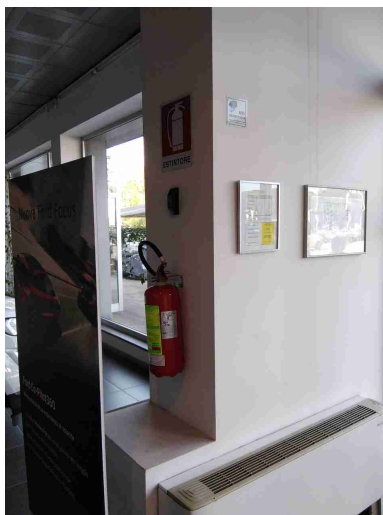

Gli idranti sono installati correttamente (facilmente raggiungibili, adeguatamente segnalati, buone condizioni, etc)?

Si



Prevenzione incendi

Le valvole del gas sono segnalate e sono facilmente raggiungibili?

Si





I tubi (interni ed esterni) di adduzione del combustibile sono colorati di giallo?

Si

Le uscite di emergenza sono libere da ingombri, segnalate e facilmente apribili verso l'esodo?

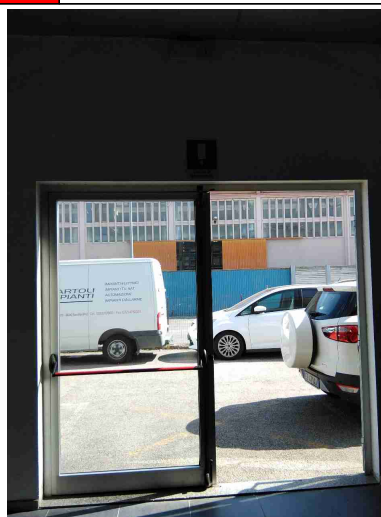
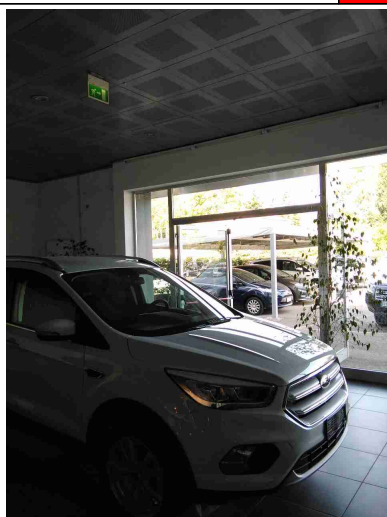
No



Prevenzione incendi		
Uscite di emergenza con sistemi di apertura omologati CE?	Si	
Punti di raccolta in caso di evacuazione segnalati?	No	
Presidi antincendio controllati semestralmente	Si	
Sono correttamente posizionate e ben distribuite le planimetrie di evacuazione?	Si	
Rischio di formazione di atmosfere esplosive		
Le zone ATEX sono segnalate?	No	
		
L'area di ricarica dei cartelli elevatori e' adeguata aereata e lontana da fonti di innesco?	No	

Scale soppalchi e luoghi con pericolo di caduta

Le scale portatili sono in buone condizioni e conformi alla norma UNI 131?

No

Segnalazione aggiuntiva n. 1

Si



Immagazzinamento

Scaffalature in buone condizioni (ancorate, indicazione portata)?

Si

Immagazzinamento

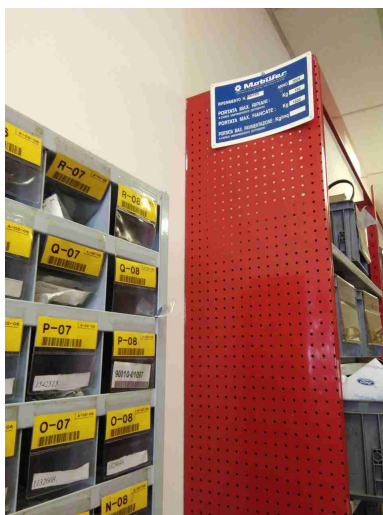

I materiali stoccati sono correttamente imballati?

No



Bacini di raccolta per raccogliere eventuali liquidi che fuoriescono?

No

Immagazzinamento



Illuminazione

I locali appaiono adeguatamente illuminati (corpi luce puliti, etc)?

Si

Luci di emergenza mantenute in buono stato di efficienza

Si

Rischio elettrico

Sui principali quadri elettrici sono presenti i cartelli di Divieto di spegnere incendi con acqua e pericolo folgorazione?

No

Rischio elettrico



Aerazione

I locali appaiono adeguatamente aereati (compresi spogliatoi e servizi igienici)?

Si

E' presente un impianto di aspirazione in prossimita' dell'emissione di sostanza pericolose?

Si

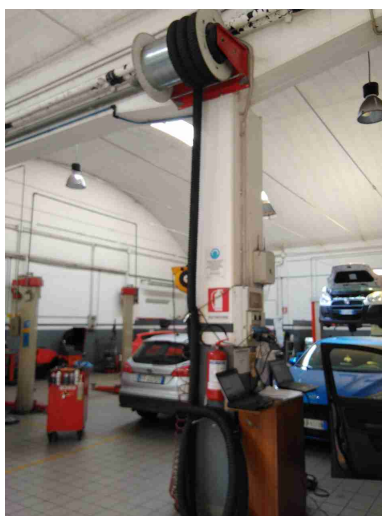

Macchine ed attrezzature		
Le macchine e le attrezzature sono mantenute pulite?	Si	
Il pavimento intorno alle macchine e' mantenuto pulito?	Si	
Le protezioni risultano in buone condizioni?	Si	
		
Pulsanti di emergenza facilmente raggiungibili?	Si	
Illuminazione a disposizione appare adeguata al compito?	Si	
I rischi residui sono segnalati con cartellonistica?	No	
Gli accessori di sollevamento (brache, fasce) sono marcati CE e verificati trimestralmente?	No	

Macchine ed attrezzature



Segnalazione aggiuntiva n. 1

No

Smonta ammortizzatori



Rischi chimico e cancerogeno

Sono disponibili le schede di sicurezza dei prodotti chimici utilizzati?

No

Rischi chimico e cancerogeno		
Tutti i contenitori sono etichettati correttamente?	Si	
E' presente un deposito dedicato per prodotti chimici ed e' opportunamente segnalato?	No	
Dispositivi di protezione individuale (DPI)		
I lavoratori fanno un uso regolare e corretto dei DPI?	Si	
I DPI hanno un buono stato di manutenzione (controllo annuale cintura anticaduta, sostituzione filtri maschere respiratorie, etc)?	Si	
E' presente la segnaletica con obbligo di utilizzo dei DPI?	No	Potenziare la segnaletica
Primo soccorso		
Sono presenti le cassette di primo soccorso?	Si	
Le cassette sono in buone condizioni e sono assenti elementi scaduti o rovinati?	Si	
Le cassette sono segnalate chiaramente e facilmente accessibili?	Si	

Primo soccorso

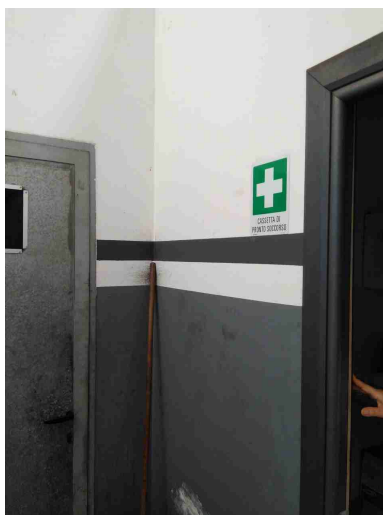

Sono presenti i pacchetti di medicazione nei mezzi?

No

Rischi ufficio

Archivi e scaffalature in buono stato di manutenzione?

Si

Buona condizione delle sedie?

Si

Scrivanie in buone condizioni?

Si

I cavi nelle postazioni PC sono disposti in modo tale da evitare inciampi e cadute?

Si

Gli schermi sono orientati in modo da ridurre abbagli e riflessi dalle fonti di luce oppure sono dotati di sistemi parasole?

Si

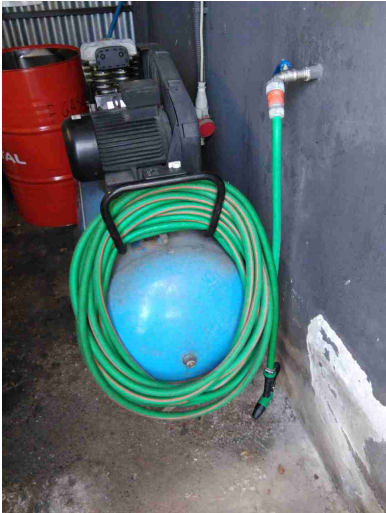
Rischi ufficio		
Fotocopiatrici posizionate in zone aeree?	No	
Emissioni in atmosfera		
Tutte le emissioni esistenti sono autorizzate?	Si	
Le emissioni sono identificate con cartello?	No	
Scarico acque reflue		
E' scongiurato il pericolo di contaminazione delle acque di prima pioggia?	No	
Le acque di condensa dei compressori e/o di condensa delle caldaie e/o di controlavaggio di addolcitori sono previste in autorizzazione o smaltite come rifiuti?	Si	Le acque di condensa vengono raccolte con gli stracci MEWA
 <p>EUSEBI S.P.A. (Pesaro)</p>		

Scarico acque reflue

Segnalazione aggiuntiva n. 1

No



Rifiuti

Tutti i rifiuti prodotti sono stati classificati ed a tutti e' stato assegnato un codice CER, compreso il relativo contenitore?

No

Installare cartello riportante il codice CER nel cassone del ferro, nella tettoia delle gomme e nei sacchi neri con le bombolette spray

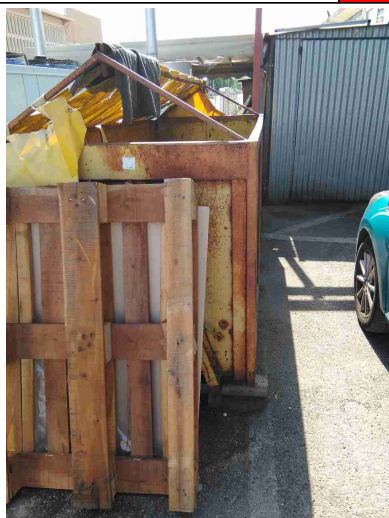

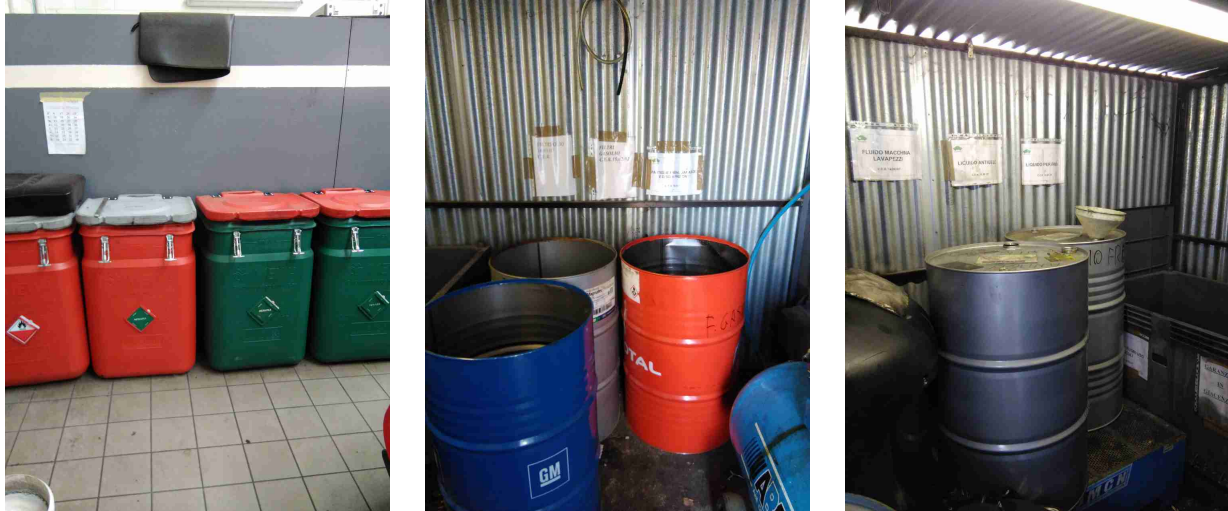
Rifiuti		
Tutti i rifiuti sono stoccati correttamente: coperti e con bacino di contenimento per liquidi?	No	Sostituire il telo del cassone del ferro
E' scongiurato il pericolo di contaminazione del suolo?	No	
Segnalazione aggiuntiva n. 1	Si	
		
Segnalazione aggiuntiva n. 2	No	Sostituire il telone ed alzare la rete così le gomme non cadono in strada. La soluzione ideale sarebbe un cassone dotato di sistema di copertura

Rifiuti

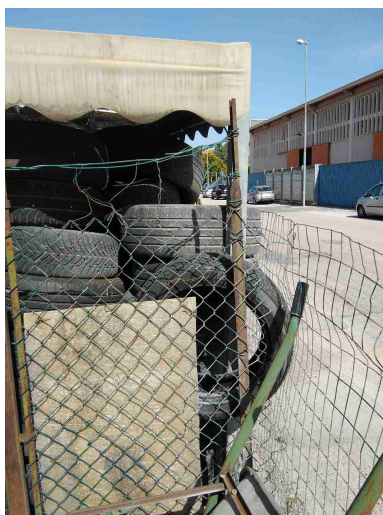

Firme

Referente Aziendale	Data 06-06-2019	
Consulente Barberini Nicoletta	Data 06-06-2019	