

Registro Antincendio

Ai sensi dell'Art. 6 DPR n. 151 del 1/08/2011

Condotto per

HYMA SRL

Descrizione:

HYMA SRL - Verifica di conformità legislativa

Data:

30-09-2019

Consulente:

Consulente ETA

Luogo:

MODENA

Persone che partecipano al sopralluogo:

Note:

agg. registro antincendio 2 2019

1. Introduzione

I sistemi, i dispositivi, le attrezzature e gli impianti antincendio necessitano di una regolare sorveglianza per verificare una corretta gestione e manutenzione. Tali operazioni sono a carico del Dirigente titolare dell'attività e dei suoi addetti alla lotta antincendio, atte a garantire nel tempo un grado di affidabilità sufficiente per il corretto funzionamento in caso di incendio dei suddetti sistemi ecc. Nella gestione antincendio un'importanza fondamentale riveste la manutenzione, la quale deve essere affidata ad aziende di idonea e riconosciuta capacità.

1. Contenuti del Registro

Il registro dei controlli deve essere redatto per ottemperare alle prescrizioni di legge previste dalla normativa, DPR N. 151 del 1/08/2011 (art 6) e da specifiche norme di prevenzione incendi per gli edifici scolastici, teatri, ecc. Su tale registro vanno annotate le verifiche (sorveglianza) e le operazioni di manutenzione su sistemi, attrezzature ed impianti antincendio.

Uscite di Emergenza		
Presenti	Si	
Accesso libero da ostacoli	No	Mantenere liberi da ostacoli i percorsi di esodo
Rispondenza al D.M. 3/11/2004 (dispositivi apertura manuale)	No	
Regolare funzionamento delle porte	No	
Segnalazione con idoneo cartello interno	Si	
Segnalazione con idoneo cartello esterno	No	
Estintori Portatili (o carrellati)		
Presenti	Si	
Manutenzione periodica	Si	
Accessibilita'	Si	
Regolare installazione	Si	
Segnalazione con idoneo cartello	Si	
Pressione regolare (zona verde)	Si	

Estintori Portatili (o carrellati)

Presenza spinotto di sicurezza

Si

Impianto anticendio fisso ad idranti e/o naspri

Presenti

Si

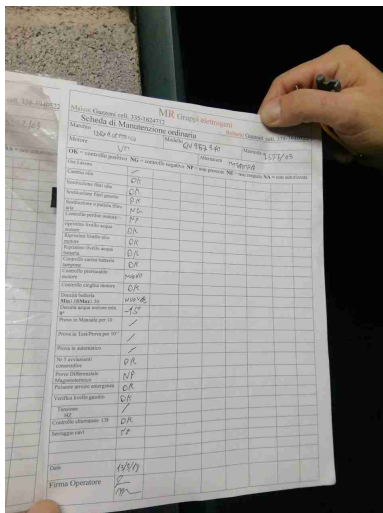

Accessibilità?

Si

Presenza lastre safe-crash?

No

Impianto anticendio fisso ad idranti e/o naspi

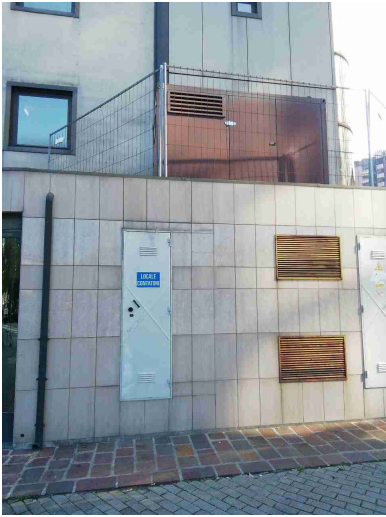

Presenza lancia?	Si	
Presenza tubazione flessibile?	Si	
Segnalazione con idoneo cartello?	Si	
Segnalazione aggiuntiva n. 1	Si	
Impianto Elettrico		
Ispezione quadri elettrici?	Si	
Funzionamento luci emergenza S.E. (solo emergenza)?	No	Effettuare manutenzione
Funzionamento luci emergenza S.A. (sempre accese)?	No	

Impianto Elettrico		
Cartello sgancio elettrico demergenza?	Si	
Denuncia di messa a terra?	Si	
Sgancio Generale / Differenziali Prova funzionale da parte di Ditta Specializzata?	Si	
Impianto elettrico di sicurezza gruppo elettrogeno		
Ispezione visiva	Si	
		
Funzionamento?	Si	Ripristinato il corretto funzionamento
Presenza idonea cartellonistica?	No	

Impianto elettrico di sicurezza gruppo elettrogeno

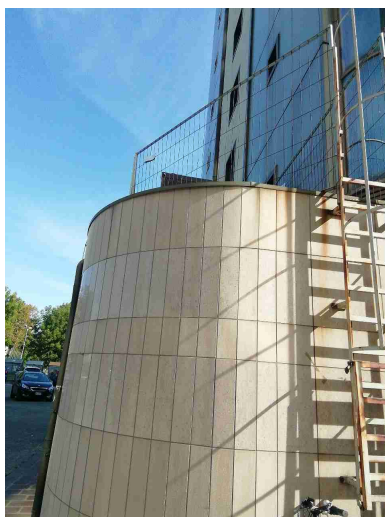

Impianto elettrico di sicurezza gruppo di continuita'

Ispezione locale	Si	
Funzionamento gruppo?	Si	
Funzionamento lampade?	Si	
Presenza idonea cartellonistica?	Si	

Impianto di rilevazione incendi segnalazione ed allarme

Controllo visivo	Si	
Accessibilita' pulsanti allarme?	Si	
Presenza idonea cartellonistica?	No	Integrare ove mancante

HYMA SRL

Impianto di rilevazione incendi segnalazione ed allarme

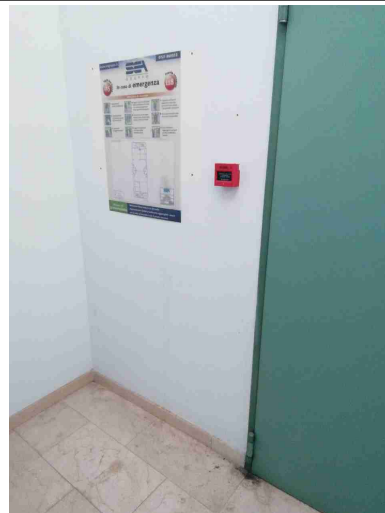
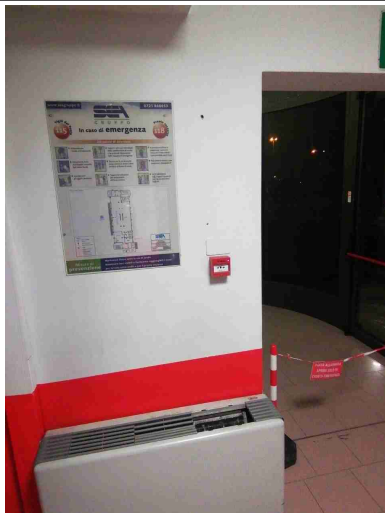

Manutenzione periodica

No

Effettuare manutenzione ai rilevatori

Porte Rei

Presenti?

Si

Tenuta dei cardini?

No

Effettuare sostituzione porte rei danneggiate

Tenuta delle guarnizioni?

Si

Assenza di fessurazioni?

Si

Segnalazione aggiuntiva n. 1

No

Effettuare manutenzione ai dispositivi di autochiusura e rilascio automatico

Centrali Termiche ed impianti distribuzione combustibile

Ispezione visiva impianto?

Si

Centrali Termiche ed impianti distribuzione combustibile

Idoneo cartello C.T.?

Si

Segnalazione intercettazione combustibile?

Si

Segnalazione emergenza?

No



Firme

Referente Aziendale

Data
30-09-2019



Consulente
Consulente ETA

Data
30-09-2019

