

Verifica di conformità legislativa

Condotto per

COMUNE DI PEDASO

Descrizione:

COMUNE DI PEDASO - Verifica di conformità legislativa

Data:

17-11-2020 10:07:10

Consulente:

a.cionco-seafano

Luogo:

PEDASO

Persone che partecipano al sopralluogo:

Note:

Premessa

A seguito della rilevazione dati, sopralluogo e relativa compilazione della presente Verifica di Conformità Legislativa dell'Azienda, in base alle normative vigenti, si comunicano le situazioni non conformi. La visita è stata condotta verificando a campione l'attività aziendale nel sito identificato e attraverso le informazioni rilasciate dal datore di lavoro. Per questo motivo non può essere esclusa l'esistenza di eventuali ulteriori non conformità non evidenziate nel corso della presente visita.

Organigramma e Formazione		
E' presente l'organigramma aziendale?	Si	
Sicurezza delle strutture		
Pavimenti e spazi esterni privi di buche e/o inciampi?	Si	
Prevenzione incendi		
Gli estintori sono installati correttamente (facilmente raggiungibili, cartellonistica corretta, altezza adeguata)?	No	
		
Le uscite di emergenza sono libere da ingombri, segnalate e facilmente apribili verso l'esodo?	No	

Prevenzione incendi



Punti di raccolta in caso di evacuazione segnalati?

No

Immagazzinamento

Scaffalature in buone condizioni (ancorate, indicazione portata)?

Si

Illuminazione

I locali appaiono adeguatamente illuminati (corpi luce puliti, etc)?

Si

Luci di emergenza mantenute in buono stato di efficienza

No

È presente soltanto una luce di emergenza, implementare con almeno n.3 sistemi di illuminazione di emergenza

Aerazione

Segnalazione aggiuntiva n. 1

No



Rischi chimico e cancerogeno

E' presente un deposito dedicato per prodotti chimici ed e' opportunamente segnalato?

No

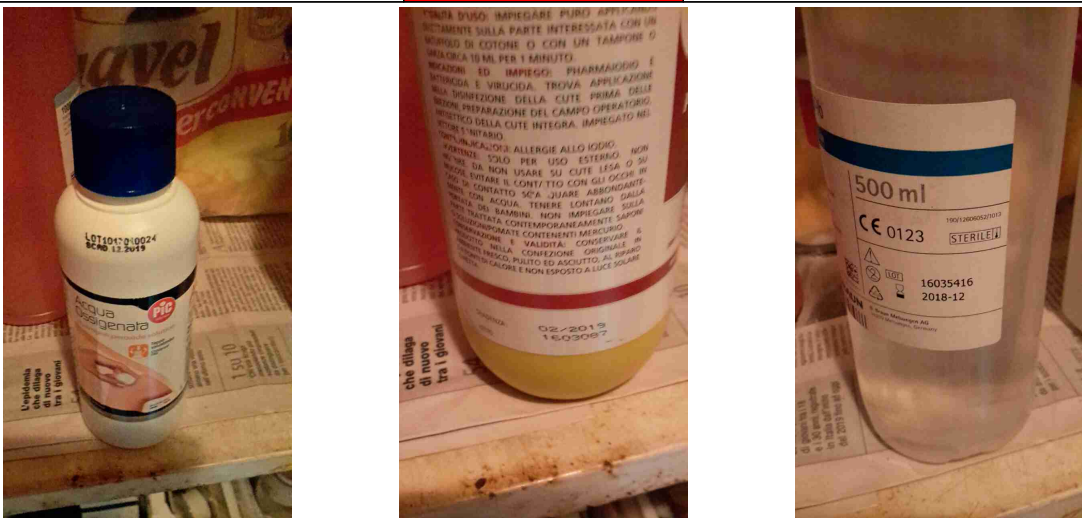

Primo soccorso		
Sono presenti le cassette di primo soccorso?	Si	
Le cassette sono in buone condizioni e sono assenti elementi scaduti o rovinati?	No	
		
Le cassette sono segnalate chiaramente e facilmente accessibili?	No	
Rischi ufficio		
Buona condizione delle sedie?	Si	
Scrivanie in buone condizioni?	No	

Rischi ufficio

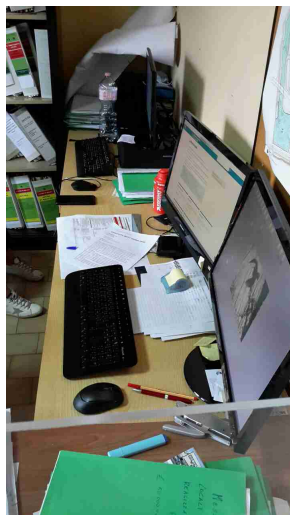

Gli schermi sono orientati in modo da ridurre abbagli e riflessi dalle fonti di luce oppure sono dotati di sistemi parasole?

No

gli schermi devono essere sempre perpendicolari alla fonte di illuminazione
- mancano i tendaggi nell'ufficio Servizi Sociali
- installare tendaggi all'ufficio della polizia locale

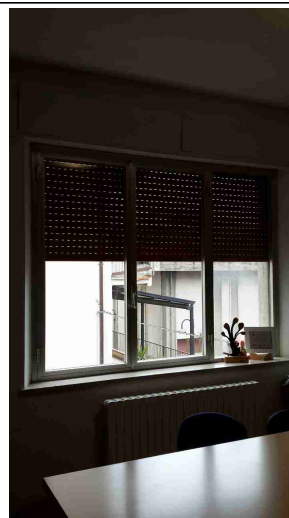
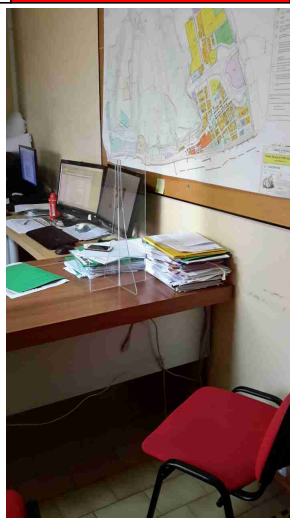

Fotocopiatrici posizionate in zone aeree?

Sì

Rischi ufficio

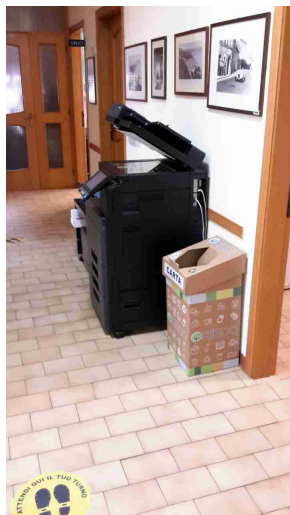

Segnalazione aggiuntiva n. 1

No

ufficio polizia locale



Segnalazione aggiuntiva n. 2

No

Ufficio segretario comunale
sprovvisto di tendaggi e
schermo non perpendicolare
alla fonte di illuminazione

Rischi ufficio

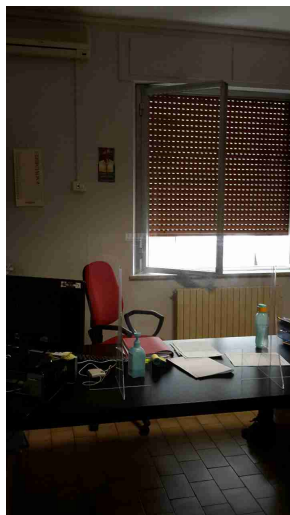

COVID19 - 1. Informazione

Il personale e' stato informato sull'obbligo di rimanere al proprio domicilio in presenza di febbre (oltre 37.5 C) o altri sintomi influenzali e di chiamare il proprio medico di famiglia e l'autorita' sanitaria?

Si

Firme

Referente Aziendale

Data

17-11-2020
10:07:10

Consulente

a.cionco-seafano

Data

17-11-2020
10:07:10