

Registro Antincendio

Ai sensi dell'Art. 6 DPR n. 151 del 1/08/2011

Condotto per

DRINK CUP SRL

Descrizione:

DRINK CUP SRL - Verifica di conformità legislativa

Data:

07-05-2020

Consulente:

Consulente ETA

Luogo:

FOSSOMBRONE

Persone che partecipano al sopralluogo:

ing Luca Biagiotti

Note:

1 semestre 2020

1. Introduzione

I sistemi, i dispositivi, le attrezzature e gli impianti antincendio necessitano di una regolare sorveglianza per verificare una corretta gestione e manutenzione. Tali operazioni sono a carico del Dirigente titolare dell'attività e dei suoi addetti alla lotta antincendio, atte a garantire nel tempo un grado di affidabilità sufficiente per il corretto funzionamento in caso di incendio dei suddetti sistemi ecc. Nella gestione antincendio un'importanza fondamentale riveste la manutenzione, la quale deve essere affidata ad aziende di idonea e riconosciuta capacità.

1. Contenuti del Registro

Il registro dei controlli deve essere redatto per ottemperare alle prescrizioni di legge previste dalla normativa, DPR N. 151 del 1/08/2011 (art 6) e da specifiche norme di prevenzione incendi per gli edifici scolastici, teatri, ecc. Su tale registro vanno annotate le verifiche (sorveglianza) e le operazioni di manutenzione su sistemi, attrezzature ed impianti antincendio.

Uscite di Emergenza		
Presenti	Si	
Accesso libero da ostacoli	Si	
Rispondenza al D.M. 3/11/2004 (dispositivi apertura manuale)	Si	
Regolare funzionamento delle porte	Si	
Segnalazione con idoneo cartello interno	Si	
Segnalazione con idoneo cartello esterno	Si	
Estintori Portatili (o carrellati)		
Presenti	Si	
Manutenzione periodica	Si	Fare manutenzione agli estintori del GPL. In attesa di 1 semestre 2020

Estintori Portatili (o carrellati)

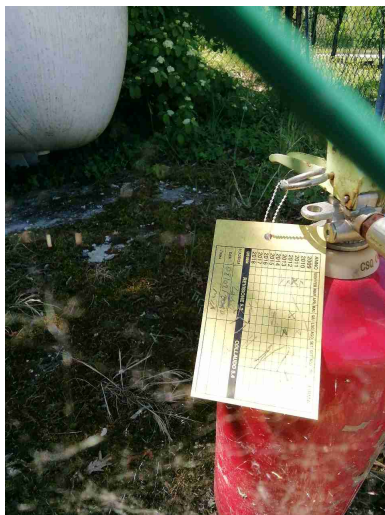

Accessibilita'

Si

Regolare installazione

Si

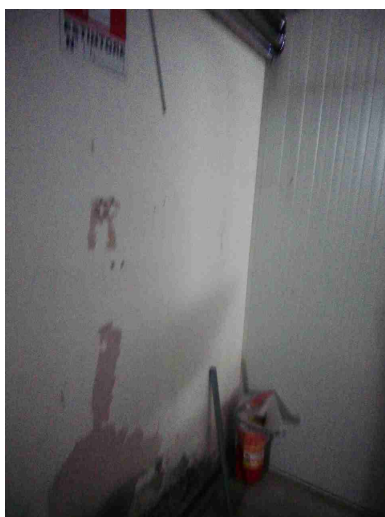

Segnalazione con idoneo
cartello



Si

Pressione regolare (zona
verde)

Si

DRINK CUP SRL

Estintori Portatili (o carrellati)		
Presenza spinotto di sicurezza	Si	
Impianto anticendio fisso ad idranti e/o naspi		
Presenti	Si	
Accessibilita'?	Si	
Presenza lastre safe-crash?	Si	
Presenza lancia?	Si	
Presenza tubazione flessibile?	Si	
Segnalazione con idoneo cartello?	No	Installare cartello nell'attacco autopompa VVF e UNI70 esterni
		
Impianto Elettrico		
Ispezione quadri elettrici?	Si DRINK CUP SRL	Presente impianto FV

Impianto Elettrico		
		segnalato
		
Funzionamento luci emergenza S.E. (solo emergenza)?	Si	Fare manutenzione impianto uffici
Funzionamento luci emergenza S.A. (sempre accese)?	Si	
Cartello sgancio elettrico demergenza?	Si	Sostituire cartelli presenti
		

DRINK CUP SRL

Impianto Elettrico		
Denuncia di messa a terra?	Si	
Impianto elettrico di sicurezza gruppo elettrogeno		
Ispezione visiva	Si	
Funzionamento?	Si	
Presenza idonea cartellonistica?	Si	
		
Impianto elettrico di sicurezza gruppo di continuita'		
Presenza idonea cartellonistica?	Si	
Porte Rei		
Presenti?	Si	Liberare porta tre magazzino e deposito

DRINK CUP SRL

Porte Rei

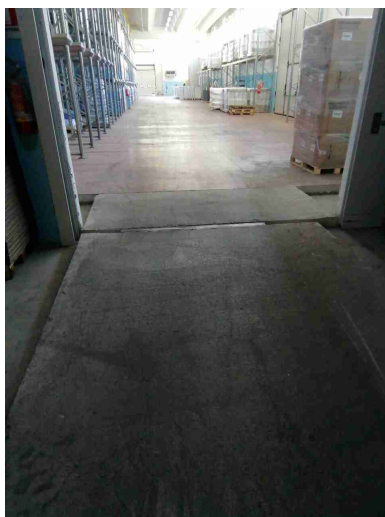

Tenuta dei cardini?

Si

Riparare molle delle porte tra uffici e sala imbottigliamento

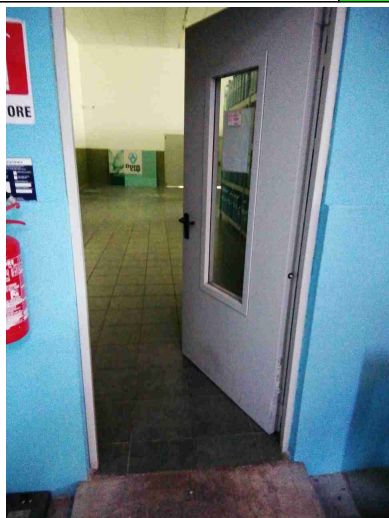

Tenuta delle guarnizioni?

Si

Assenza di fessurazioni?

Si

Centrali Termiche ed impianti distribuzione combustibile

Ispezione visiva impianto?

Si

DRINK CUP SRL

Centrali Termiche ed impianti distribuzione combustibile

Segnalazione intercettazione combustibile?

Si

Segnalazione emergenza?

Si

Sostituire cartelli

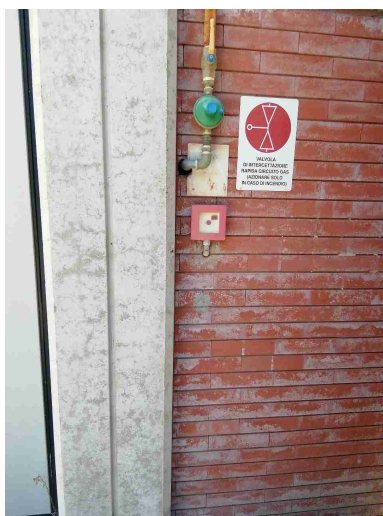

Segnalazione aggiuntiva n. 1

Si

Serbatoio GPL



Firme		
Referente Aziendale	Data 07-05-2020	
Consulente Consulente ETA	Data 07-05-2020	