

Verifica di conformità legislativa

Condotto per

COMUNE DI BELVEDERE OSTRENSE

Descrizione:

COMUNE DI BELVEDERE OSTRENSE - Verifica di conformità legislativa

Data:

12-02-2020 09:17:02

Consulente:

a.cionco-seafano

Luogo:

BELVEDERE OSTRENSE

Persone che partecipano al sopralluogo:

Note:

Premessa

A seguito della rilevazione dati, sopralluogo e relativa compilazione della presente Verifica di Conformità Legislativa dell'Azienda, in base alle normative vigenti, si comunicano le situazioni non conformi. La visita è stata condotta verificando a campione l'attività aziendale nel sito identificato, per questo motivo non può essere esclusa l'esistenza di eventuali ulteriori non conformità non evidenziate nel corso della presente visita.

Sicurezza delle strutture

Pavimenti e spazi esterni privi di buche e/o inciampi?

No

fissare a terra la canaletta



Segnalazione aggiuntiva n. 1

No

segnalate gradino a terra

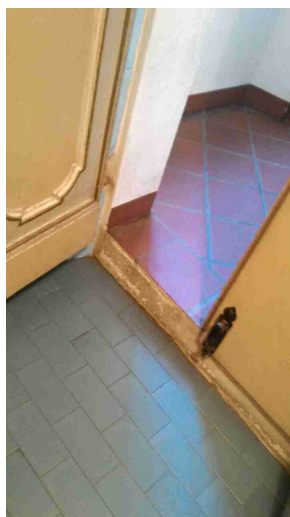

Prevenzione incendi

Gli estintori sono installati correttamente (facilmente raggiungibili, cartellonistica corretta, altezza adeguata)?

No

Prevenzione incendi

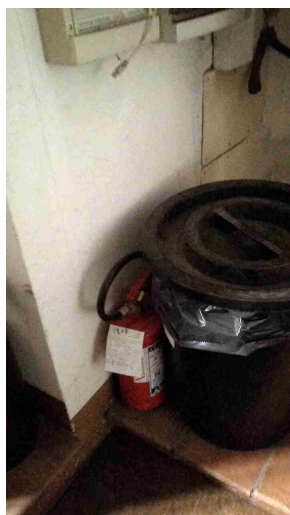

L'allarme antincendio e' efficiente ed adeguatamente segnalato?

Si



Presidi antincendio controllati semestralmente

Si

Segnalazione aggiuntiva n. 1

No

verificare se si é in possesso del CPI x l'archivio

Prevenzione incendi



Scale soppalchi e luoghi con pericolo di caduta

Le scale portatili sono in buone condizioni e conformi alla norma UNI 131?

No



Immagazzinamento

Scaffalature in buone condizioni (ancorate, indicazione portata)?

No

Immagazzinamento

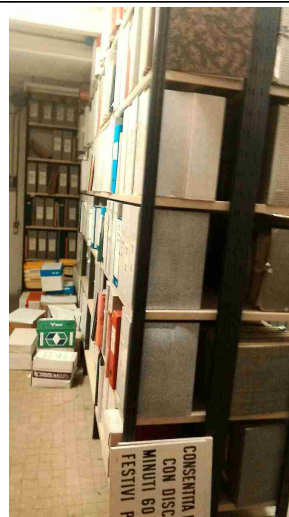

Illuminazione

Luci di emergenza mantenute
in buono stato di efficienza

No

Alcune luci di emergenza sino
scariche



Rischio elettrico

Sui principali quadri elettrici
sono presenti i cartelli di
Divieto di spegnere incendi
con acqua e pericolo
folgorazione?

No

Rischio elettrico



Nei quadri elettrici sono presenti gli sportelli e risultano chiusi?

No



Sono assenti fonti di rischio causate da una cattiva gestione dell'impianto elettrico (adattatori non conformi, prese elettriche e/o prolunghe rovinate, cavi che creano fonte di inciampo, etc)?

No

Evitare di avere carta nelle vicinanze di prese elettriche in tensione

Rischio elettrico

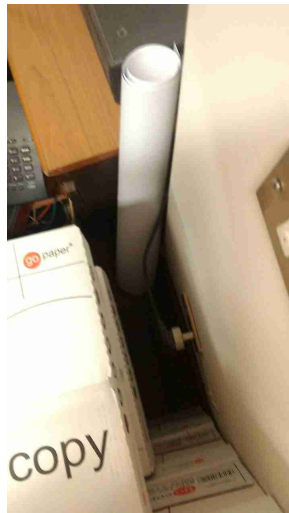

Segnalazione aggiuntiva n. 1

No

si consiglia di installare un estintore a CO2

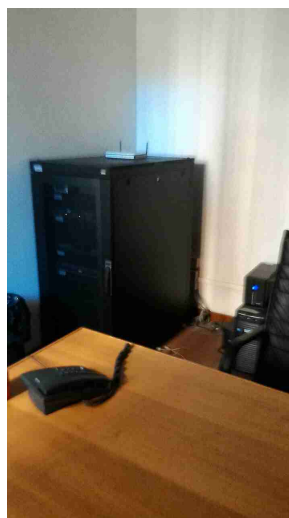

Primo soccorso

Sono presenti le cassette di primo soccorso?

Sì

Primo soccorso

Le cassette sono in buone condizioni e sono assenti elementi scaduti o rovinati?

No

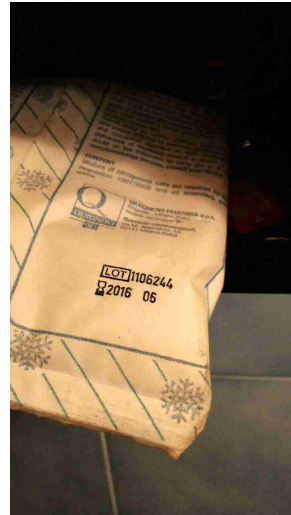

Rischi ufficio

Buona condizione delle sedie?

Sì

Scrivanie in buone condizioni?

Sì

I cavi nelle postazioni PC sono disposti in modo tale da evitare inciampi e cadute?

No

Rischi ufficio

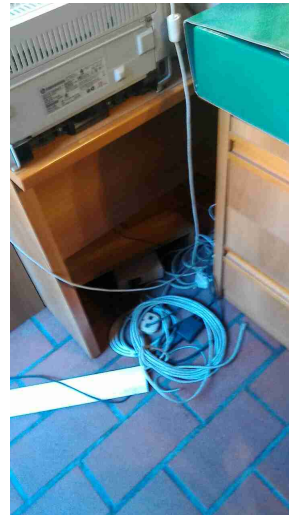
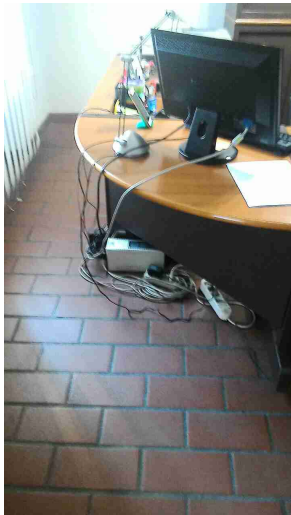

Gli schermi sono orientati in modo da ridurre abbagli e riflessi dalle fonti di luce oppure sono dotati di sistemi parasole?

No

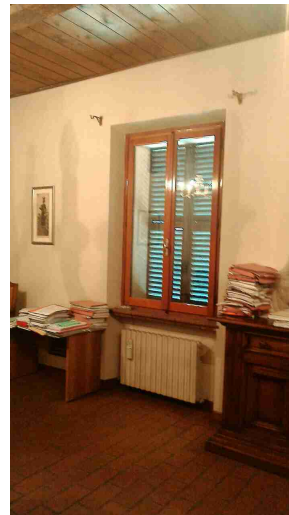
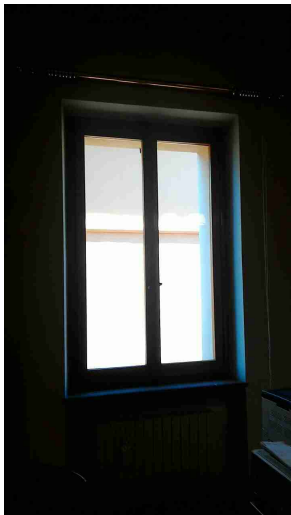

Fotocopiatrici posizionate in zone aeree?

No

Rischi ufficio

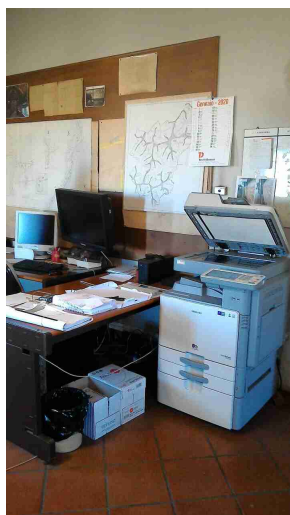

Firme

Referente Aziendale

Data

12-02-2020
09:17:02

Consulente

a.cionco-seafano

Data

12-02-2020
09:17:02

