

Verifica di conformità legislativa (Ambiente)

Condotto per

VITRIFRIGO SRL - VF1

Descrizione:

VITRIFRIGO SRL - VF1 - Verifica di conformità legislativa

Data:

12-11-2021

Consulente:

Alessandro Versari

Luogo:

VALLEFOGLIA

Persone che partecipano al sopralluogo:

Dott.ssa Nicoletta Barberini

Note:

Premessa

A seguito della rilevazione dati, sopralluogo e relativa compilazione della presente Verifica di Conformità Legislativa dell'Azienda, in base alle normative vigenti, si comunicano le situazioni non conformi. La visita è stata condotta verificando a campione l'attività aziendale nel sito identificato e attraverso le informazioni rilasciate dal datore di lavoro. Per questo motivo non può essere esclusa l'esistenza di eventuali ulteriori non conformità non evidenziate nel corso della presente visita.

Approvvigionamento idrico		
E' presente una concessione per l'approvvigionamento idrico diverso dal pubblico acquedotto?	No	Presenti n.2 pozzi da regolarizzare
E' stato regolarizzato il pagamento del canone di concessione?	No	
E' stata effettuata la comunicazione annuale dell'acqua prelevata?	No	
Emissioni in atmosfera		
E' presente ed in corso di validita' un'autorizzazione ordinaria all'emissione in atmosfera?	Non pertinente	
E' presente ed in corso di validita' un'autorizzazione generale all'emissione in atmosfera?	Si	
Sono state eseguite le analisi previste?	Si	
E' presente e correttamente compilato il registro delle emissioni?	Si	
E' stato elaborato e trasmesso il piano gestione solventi?	Non pertinente	
Sono stati trasmessi i controlli in continuo?	Non pertinente	

Emissioni in atmosfera		
Sono state rispettate tutte le prescrizioni contenute nell'autorizzazione (limiti, messe a regime e in esercizio)?	Si	
Sono state notificate modifiche non sostanziali?	Non pertinente	
Scarico acque reflue		
E' stata ottenuta l'autorizzazione allo scarico di acque reflue industriali?	No	
Per le acque domestiche e' presente l'autorizzazione allo scarico e/o l'autorizzazione all'allaccio in pubblica fognatura e/o l'agibilita'?	No	
E' stata ottenuta l'autorizzazione allo scarico assimilato al domestico?	Non pertinente	
Rifiuti		
E' presente ed e' correttamente compilato il registro di carico e scarico rifiuti?	Si	
Sono correttamente compilati i formulari di identificazione e trasporto?	Si	
E' stato presentato entro il 30 aprile il MUD?	Si	

VITRIFRIGO SRL - VF1

Rifiuti		
Sono presenti e aggiornati i certificati di caratterizzazione dei rifiuti?	No	Ultima redazione 2017
Sono presenti e aggiornati i certificati analitici dei rifiuti?	No	Analisi del 2017
E' autorizzata un'attivita' di recupero e/o smaltimento dei rifiuti?	Non pertinente	
E' stata stipulata una polizza fideiussoria?	Non pertinente	
E' stato redatto il piano di gestione delle emergenze interno (PEI) per attivita' di stoccaggio e trattamento rifiuti?	Non pertinente	
E' autorizzata un'attivita' di trasporto dei rifiuti in conto proprio?	Non pertinente	
E' autorizzata un'attivita' di trasporto dei rifiuti in ordinaria?	Non pertinente	
Rumore esterno		
E' stata fatta la valutazione di impatto acustico?	No	Al momento non richiesta
Consorzi di filiera		
L'azienda e' iscritta a un consorzio obbligatorio?	Si VITRIFRIGO SRL - VF1	Iscrizione come utilizzatore ed importatore di imballaggi

Consorzi di filiera		
		pieni
L'azienda presenta entro il 31 Marzo la comunicazione al CONAI relativa agli imballaggi pieni importati?	Si	
L'azienda comunica al CONAI ed a tutti i fornitori di imballaggi il plafond di esportazione?	Si	
Impianti contenenti F-GAS		
Per impianti la cui carica di gas fluorurati ad effetto serra e' superiore a 3 kg o superiore a 5 tonnellate di CO2 equivalenti, e' stata affidata la manutenzione ad una ditta certificata?	No	Effettuare una mappatura di tutti gli impianti installati per verificare quantitativo e tipologia di gas refrigerante
Amianto		
In caso di presenza di materiali contenenti amianto e' stato verificato lo stato di conservazione?	Non pertinente	
Altre autorizzazioni		
E' presente un'AUA?	Non pertinente	
Emissioni in atmosfera		
Tutte le emissioni esistenti	Si	

VITRIFRIGO SRL - VF1

Emissioni in atmosfera		
sono autorizzate?		
Le emissioni sono identificate con cartello?	No	In tutte le emissioni in atmosfera deve essere riportata la targhetta con il numero della Emissione così come indicato nella planimetria presentata alla Provincia di Pesaro ed Urbino.
I punti di campionamento sono conformi alla norma?	Sì	
I sistemi di registrazione automatica sono attivi?	Non pertinente	
Segnalazione aggiuntiva n. 1	No	Le operazioni di brasatura producono una emissione diffusa che ad oggi non può essere autorizzata perché vi siete avvalsi delle Autorizzazioni Generali. Per poter autorizzare questa fase di lavoro senza impianto di aspirazione è necessario il passaggio alla Autorizzazione Unica Ambientale che prevede la possibilità di autorizzare le emissioni diffuse. Le emissioni diffuse devono però essere tenute sotto controllo con dei monitoraggi ambientali che quantificano la qualità dell'aria che gli operatori respirano. Per autorizzare le emissioni dalla brasatura con le Autorizzazioni Generali è necessaria l'installazione di un apposito impianto di aspirazione che convoglia all'esterno gli inquinanti.

Emissioni in atmosfera



Scarico acque reflue

Sono autorizzati tutti gli scarichi esistenti?

No

Il ghiaccio prodotto per testare le macchine viene fatto sciogliere e poi scaricato in pubblica fognatura. Tutti gli scarichi in pubblica fognatura di rifiuti liquidi che derivano dall'attività lavorativa devono senza essere preventivamente autorizzati (Autorizzazione allo Scarico delle acque reflue industriali) dall'ente gestore della Pubblica Fognatura.

Scarico acque reflue



E' scongiurato il pericolo di contaminazione delle acque di prima pioggia?

Non
pertinente

Le acque di condensa dei compressori e/o di condensa delle caldaie e/o di controlavaggio di addolcitori sono previste in autorizzazione o smaltite come rifiuti?

No

Le acque di condensa del compressore sono scaricate in pubblica fognatura senza l'Autorizzazione allo Scarico delle acque reflue industriali.

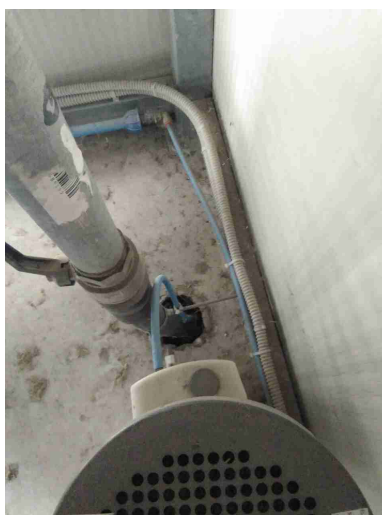

Scarico acque reflue		
Segnalazione aggiuntiva n. 1	No	La cisterna con le acque della lavapavimenti deve essere posizionata sopra un bacino di contenimento e dotata di cartello riportante il codice EER e la descrizione del rifiuto
		
Rifiuti		
Tutti i rifiuti prodotti sono stati classificati ed a tutti e' stato assegnato un codice CER, compreso il relativo contenitore?	No	<p>Lo stoccaggio dei rifiuti deve essere organizzato per tipologie omogenee. Nel sacco nero, smaltito con il codice EER 150106 non devono essere messi tutti i rifiuti che derivano dalle linee come guaine, contenitori silicone, guanti e carta sporchi, tappi e fascette di plastica, ecc. Con il codice EER 150106 sono identificati esclusivamente gli imballaggi in materiali misti che non possono essere separati. Foto 2: gli utensili rotti ed i dischi smerigliatrice devono essere separati come stoccaggio sono 2 tipologie di rifiuto alle quali è stato assegnato il relativo codice EER. Foto 3: predisporre un</p>

VITRIFRIGO SRL - VF1

Rifiuti

contenitore per la raccolta delle bombolette spray codificate con il codice EER 150111*



Tutti i rifiuti sono stoccati correttamente: coperti e con bacino di contenimento per liquidi?

No

Posizionare i fusti (miscela glicole e acqua) su bacino di contenimento. Il contenitore (armadio giallo) per l'olio esausto è idoneo.



E' scongiurato il pericolo di contaminazione del suolo?

No

Dotare tutti i cassoni esterni di sistema di copertura anche se contengono rifiuti non pericolosi

Rifiuti



I rifiuti pericolosi sono presenti in quantità inferiore a 10mc o sono smaltiti almeno ogni 3 mesi?

Si

Segnalazione aggiuntiva n. 1

No

Si ricorda che tutti i contenitori dei rifiuti devono essere dotati di cartello riportante il codice EER e la descrizione del rifiuto che contengono.

Segnalazione aggiuntiva n. 3

No

I Compattatori dovrebbero essere 3 uno per la carta/cartone, uno per l'indifferenziato e uno per la plastica poiché i 3 rifiuti non possono essere miscelati.

Rifiuti



Firme

Referente Aziendale	Data 12-11-2021	
Consulente Alessandro Versari	Data 12-11-2021	