

Verifica di conformità legislativa

Condotto per

VITRIFRIGO SRL - VF1

Descrizione:

VITRIFRIGO SRL - VF1 - Verifica di conformità legislativa

Data:

15-05-2019

Consulente:

Alessandro Versari

Luogo:

VALLEFOGLIA

Persone che partecipano al sopralluogo:

Note:

Premessa

A seguito della rilevazione dati, sopralluogo e relativa compilazione della presente Verifica di Conformità Legislativa dell'Azienda, in base alle normative vigenti, si comunicano le situazioni non conformi. La visita è stata condotta verificando a campione l'attività aziendale nel sito identificato, per questo motivo non può essere esclusa l'esistenza di eventuali ulteriori non conformità non evidenziate nel corso della presente visita.

Emissioni in atmosfera		
Le emissioni sono identificate con cartello?	No	Riportare nella targhetta il numero indicato nella planimetria presentata alla Provincia di Pesaro ed Urbino
I punti di campionamento sono conformi alla norma?	Si	
Segnalazione aggiuntiva n. 1	No	Le operazioni di brasatura producono una emissione diffusa che non può essere autorizzata con le Autorizzazioni Generali.
		
Scarico acque reflue		
Sono autorizzati tutti gli scarichi esistenti?	No	Il ghiaccio prodotto per testare le macchine viene fatto sciogliere e poi scaricato in pubblica fognatura

Scarico acque reflue



Le acque di condensa dei compressori e/o di condensa delle caldaie e/o di controlavaggio di addolcitori sono previste in autorizzazione o smaltite come rifiuti?

No

Le acque della lavapavimenti non possono essere scaricate in pubblica fognatura senza essere in possesso della Autorizzazione allo Scarico delle acque reflue industriali. L'acqua di condensa convogliata in pubblica fognatura

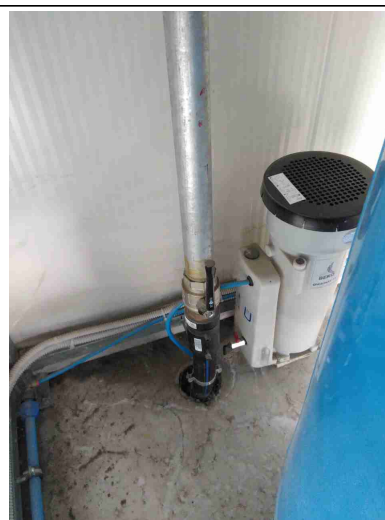

Rifiuti

Tutti i rifiuti prodotti sono stati

No

Gli scarti di poliuretano e di

VITRIFRIGO SRL - VF1

Rifiuti

classificati ed a tutti e' stato assegnato un codice CER, compreso il relativo contenitore?

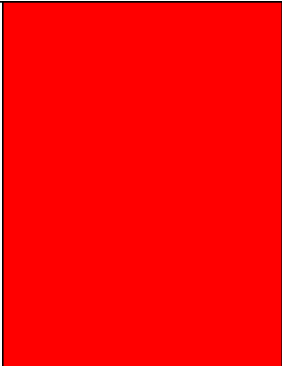

plastica vengono raccolti con l'asporapolvere; il rifiuto viene smaltito nel 150106. Nel contenitore nero finiscono tutte le tipologie di rifiuti prodotti nella linea... Guaine contenitori silicone guanti/carta sporchi, pezzi in plastica, ecc

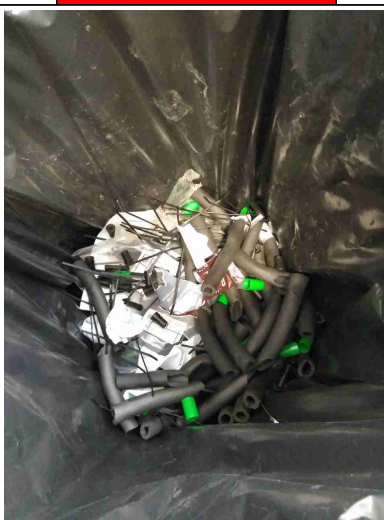

Tutti i rifiuti sono stoccati correttamente: coperti e con bacino di contenimento per liquidi?

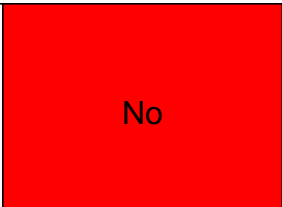

No vasca di contenimento per miscela glicole e acqua



Rifiuti		
E' scongiurato il pericolo di contaminazione del suolo?	No	
		
Segnalazione aggiuntiva n. 1	No	<p>Si ricorda la necessità di separare i rifiuti La reggetta metallica è identificata dal codice CER 150104; deve quindi essere stoccata in apposito contenitore e non con gli scarti di ferro. Predisporre un contenitore esterno per la raccolta dei metalli, non possono essere portati alla VF3 Bottiglia con rifiuto liquido non codificato</p>

Rifiuti



Segnalazione aggiuntiva n. 2

Si



Segnalazione aggiuntiva n. 3

No

Compattatori uno per carta/cartone e indifferenziato l'altro per plastica

Rifiuti



Firme

Referente Aziendale	Data 15-05-2019	
Consulente Alessandro Versari	Data 15-05-2019	