

# Verifica di conformità legislativa (Sicurezza)

Condotto per

## GAIA SRLS BUFFETTI PESARO

**Descrizione:**

GAIA SRLS BUFFETTI PESARO - Verifica di conformità legislativa

**Data:**

20-12-2022 08:35:41

**Consulente:**

Terenzi Federico

**Luogo:**

PESARO

**Persone che partecipano al sopralluogo:**

**Note:**

## **Premessa**

A seguito della rilevazione dati, sopralluogo e relativa compilazione della presente Verifica di Conformità Legislativa dell'Azienda, in base alle normative vigenti, si comunicano le situazioni non conformi. La visita è stata condotta verificando a campione l'attività aziendale nel sito identificato e attraverso le informazioni rilasciate dal datore di lavoro. Per questo motivo non può essere esclusa l'esistenza di eventuali ulteriori non conformità non evidenziate nel corso della presente visita.

Organigramma e Formazione		
E' presente l'organigramma aziendale?	Si	Marinoni Monica, Albertini Giorgia, Ginesi Anna, Baiocchi Chiara
E' stato individuato univocamente il datore di lavoro?	Si	Scodavolpe Sara
E' stato costituito il S.P.P. ed e' stato individuato il Responsabile del S.P.P.?	Si	Francesco Pedini Amati
E' stato nominato un medico competente?	Si	Forlani Paolo
Il nominativo del rappresentate dei lavoratori per la sicurezza e' stato comunicato telematicamente all'INAIL?	No	
E' presente un RLST?	No	
Sono stati individuati gli addetti di primo soccorso?	No	
Gli addetti di primo soccorso hanno la formazione in corso di validita'?	No	
Sono stati individuati gli addetti alla lotta antincendio?	No	
Gli addetti alla lotta antincendio sono stati formati in modo congruo con il livello di rischio?	No	

Organigramma e Formazione		
Sono stati individuati dirigenti?	Non pertinente	
Sono stati individuati i preposti?	Non pertinente	
DVR		
Il DVR e' stato redatto ed e' disponibile, firmato e con data certa?	No	Aggiornare documento rischi per nuovo negozio in via Milano
La valutazione stress lavoro correlato e' in corso di validita'?	No	Aggiornare
La valutazione relativa all'esposizione ai campi elettromagnetici e' in corso di validita'?	Non pertinente	
E' stata effettuata la valutazione del rischio chimico	Non pertinente	
Documenti di Gestione		
E' stata effettuata e verbalizzata la riunione periodica art. 35?	Non pertinente	
E' stato effettuata correttamente l'attivita' di sorveglianza sanitaria (cert. idoneita', sopralluogo art. 25, etc)?	Si	

<b>Documenti di Gestione</b>		
E' documentata la distribuzione dei DPI?	Non pertinente	
E' presente la conformita' antincendio ai sensi del DPR 151/2011?	Non pertinente	
E' presente e compilato il registro per la verifica dei dispositivi antincendio?	No	segnare nel registro antincendio gli interventi ai presidi antincendio
<b>Informazione, Formazione ed addestramento dei lavoratori</b>		
Tutti i lavoratori in forza sono stati formati secondo i disposti dell'accordo Stato-Regioni 21/12/2011?	No	
<b>Impianti</b>		
E' stato denunciato e sottoposto a verifica periodica l'impianto di messa a terra?	No	
<b>Sicurezza delle strutture</b>		
Nelle vetrate sono assenti fratture o vetri fragili che possono causare pericoli di infortuni?	Si	
<b>Prevenzione incendi</b>		
Gli estintori sono installati correttamente (facilmente raggiungibili, cartellonistica corretta, altezza adeguata)?	No	Appendere estintore in magazzino

## Prevenzione incendi

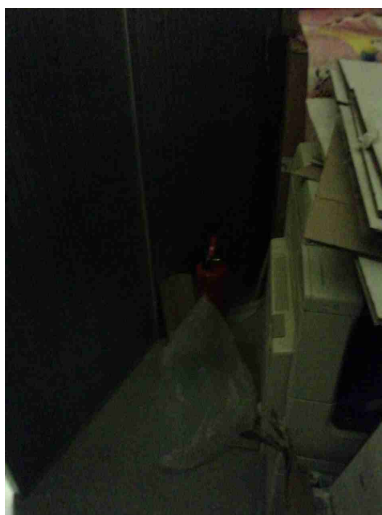

Le uscite di emergenza sono libere da ingombri, segnalate e facilmente apribili verso l'esodo?

Si

Presidi antincendio controllati semestralmente (es. estintori, idranti, porte tagliafuoco, ecc..)

Si

## Illuminazione

I locali appaiono adeguatamente illuminati (corpi luce puliti, etc)?

Si

Luci di emergenza mantenute in buono stato di efficienza

Si

## Rischio elettrico

Nei quadri elettrici sono presenti gli sportelli e risultano chiusi?

Si

GAIA SRLS BUFFETTI PESARO

<b>Aerazione</b>		
I locali appaiono adeguatamente aereati (compresi spogliatoi e servizi igienici)?	Si	
<b>Primo soccorso</b>		
Sono presenti le cassette di primo soccorso?	Si	
Le cassette sono in buone condizioni e sono assenti elementi scaduti o rovinati?	No	
Le cassette sono segnalate chiaramente e facilmente accessibili?	Si	
<b>Rischi ufficio</b>		
Archivi e scaffalature in buono stato di manutenzione?	Si	
Scrivanie in buone condizioni?	Si	
I cavi nelle postazioni PC sono disposti in modo tale da evitare inciampi e cadute?	Si	
Gli schermi sono orientati in modo da ridurre abbagli e riflessi dalle fonti di luce oppure sono dotati di sistemi parasole?	Si	
Fotocopiatrici posizionate in zone aereate?	Si	

<b>Rischi ufficio</b>		
Poggiapiedi in dotazione a chi ne fa richiesta?	Si	
<b>Firme</b>		
Referente Aziendale	Data 20-12-2022 08:35:41	
Consulente Terenzi Federico	Data 20-12-2022 08:35:41	