

# Verifica di conformità legislativa

Condotto per

## COMUNE DI CAMERANO

**Descrizione:**

COMUNE DI CAMERANO - Verifica di conformità legislativa

**Data:**

06-04-2021 10:19:10

**Consulente:**

a.cionco-seafano

**Luogo:**



CAMERANO

**Persone che partecipano al sopralluogo:**

**Note:**

**Premessa**

A seguito della rilevazione dati, sopralluogo e relativa compilazione della presente Verifica di Conformità Legislativa dell'Azienda, in base alle normative vigenti, si comunicano le situazioni non conformi. La visita è stata condotta verificando a campione l'attività aziendale nel sito identificato e attraverso le informazioni rilasciate dal datore di lavoro. Per questo motivo non può essere esclusa l'esistenza di eventuali ulteriori non conformità non evidenziate nel corso della presente visita.

<b>Organigramma e Formazione</b>		
E' presente l'organigramma aziendale?	Si	
<b>Documenti di Gestione</b>		
E' presente la conformita' antincendio ai sensi del DPR 151/2011?	No	municipio obbligo CPI
		
<b>Sicurezza delle strutture</b>		
Segnalazione aggiuntiva n. 1	No	

## Sicurezza delle strutture

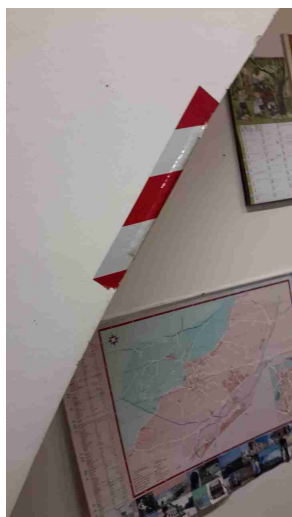

## Prevenzione incendi

Gli estintori sono installati correttamente (facilmente raggiungibili, cartellonistica corretta, altezza adeguata)?

Si



## Prevenzione incendi

Le uscite di emergenza sono libere da ingombri, segnalate e facilmente apribili verso l'esodo?

No

porte non apribili verso l'esodo



## Scale soppalchi e luoghi con pericolo di caduta

Nei gradini scivolosi sono presenti strisce antiscivolo?

No

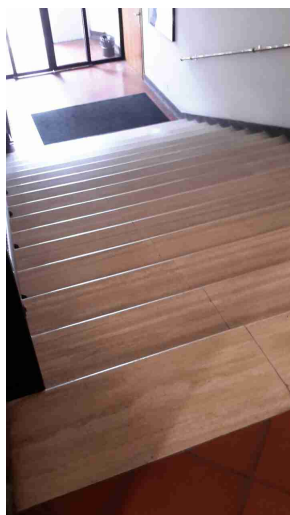

<b>Illuminazione</b>		
I locali appaiono adeguatamente illuminati (corpi luce puliti, etc)?	Si	
Luci di emergenza mantenute in buono stato di efficienza	Si	
<b>Rischio elettrico</b>		
Sui principali quadri elettrici sono presenti i cartelli di Divieto di spegnere incendi con acqua e pericolo folgorazione?	No	
		
Nei quadri elettrici sono presenti gli sportelli e risultano chiusi?	No	
<b>Macchine ed attrezzature</b>		
Le macchine e le attrezzature sono mantenute pulite?	Si	

## Macchine ed attrezzature



## Primo soccorso

Sono presenti le cassette di primo soccorso?

Si

Le cassette sono in buone condizioni e sono assenti elementi scaduti o rovinati?

No

## Rischi ufficio

Buona condizione delle sedie?

No

## Rischi ufficio



Scrivanie in buone condizioni?

Si

I cavi nelle postazioni PC sono disposti in modo tale da evitare inciampi e cadute?

No

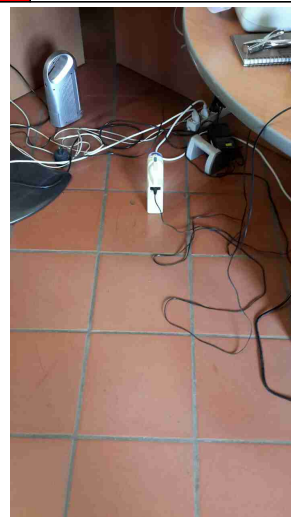
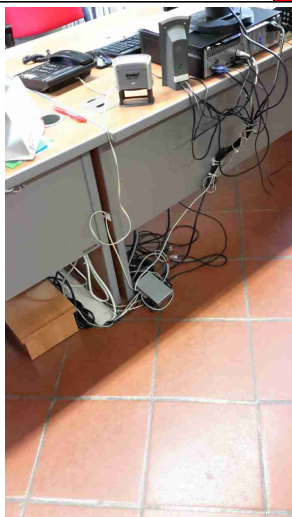

Fotocopiatrici posizionate in zone aeree?

Si



## Rischi ufficio



## Firme

Referente Aziendale

Data

06-04-2021  
10:19:10

Consulente

a.cionco-seafano

Data

06-04-2021  
10:19:10

A handwritten signature in black ink, appearing to be 'a.cionco-seafano', written over a light blue grid background.