

Verifica di conformità legislativa

Condotto per

COMUNE DI RECANATI

Descrizione:

COMUNE DI RECANATI - Verifica di conformità legislativa

Data:

4-11-2020

Consulente:

a.cionco-seafano

Luogo:

RECANATI

Persone che partecipano al sopralluogo:

Note:

Premessa

A seguito della rilevazione dati, sopralluogo e relativa compilazione della presente Verifica di Conformità Legislativa dell'Azienda, in base alle normative vigenti, si comunicano le situazioni non conformi. La visita è stata condotta verificando a campione l'attività aziendale nel sito identificato e attraverso le informazioni rilasciate dal datore di lavoro. Per questo motivo non può essere esclusa l'esistenza di eventuali ulteriori non conformità non evidenziate nel corso della presente visita.

Organigramma e Formazione		
E' presente l'organigramma aziendale?	Si	
E' stato individuato univocamente il datore di lavoro?	Si	
E' stato costituito il S.P.P. ed e' stato individuato il Responsabile del S.P.P.?	Si	
Il rappresentate dei lavoratori per la sicurezza e' stato formato in seguito all'elezione e poi costantemente?	Si	
Sono stati individuati gli addetti di primo soccorso?	Si	
Sono stati individuati gli addetti alla lotta antincendio?	Si	
DVR		
Il DVR e' stato redatto ed e' disponibile, firmato e con data certa?	Si	
La valutazione stress lavoro correlato e' in corso di validita'?	Si	
E' presente il piano di emergenza?	Si	

Informazione, Formazione ed addestramento dei lavoratori		
Tutti i lavoratori in forza sono stati formati secondo i disposti dell'accordo Stato-Regioni 21/12/2011?	Si	Verificare periodicamente che tutti i dipendenti del Comune di Recanati abbiano ricevuto adeguata Formazione obbligatoria in base all'Accordo Stato-Regioni (corso di 12 ore) con relativo aggiornamento quinquennale
Impianti		
E' disponibile l'agibilita' dei locali?	Si	
Sicurezza delle strutture		
Pavimenti e spazi esterni privi di buche e/o inciampi?	Si	
Ingressi e passaggi mantenuti puliti da ingombri?	Si	
Locali con accesso interdetto: i locali di deposito, locali tecnici e locali con accesso regolamentato sono provvisti di cartello di Divieto di accesso ai non addetti?	Si	
Prevenzione incendi		
Gli estintori sono installati correttamente (facilmente raggiungibili, cartellonistica corretta, altezza adeguata)?	Si	

Prevenzione incendi		
Gli idranti sono installati correttamente (facilmente raggiungibili, adeguatamente segnalati, buone condizioni, etc)?	Si	
Le uscite di emergenza sono libere da ingombri, segnalate e facilmente apribili verso l'esodo?	Si	
Uscite di emergenza con sistemi di apertura omologati CE?	Si	
L'allarme antincendio e' efficiente ed adeguatamente segnalato?	Si	
Scale soppalchi e luoghi con pericolo di caduta		
Le scale fisse sono munite di corrimano e di parapetto alto almeno 1m (misurando l'altezza all'inizio del gradino)?	Si	
Nei gradini scivolosi sono presenti strisce antiscivolo?	No	Installare bande antidrucciolo nelle scale fisse all'interno del Palazzo Municipale

Scale soppalchi e luoghi con pericolo di caduta

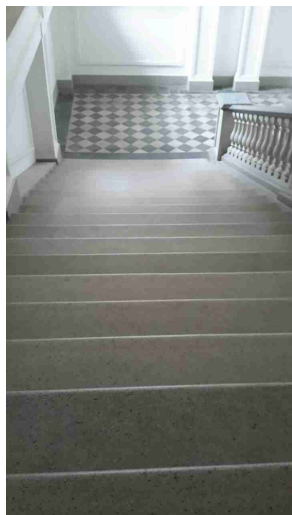

Illuminazione

I locali appaiono adeguatamente illuminati (corpi luce puliti, etc)?

Si

Luci di emergenza mantenute in buono stato di efficienza

Si

Rischio elettrico

Sui principali quadri elettrici sono presenti i cartelli di Divieto di spegnere incendi con acqua e pericolo folgorazione?

Si

Nei quadri elettrici sono presenti gli sportelli e risultano chiusi?

Si

Aerazione		
I locali appaiono adeguatamente aereati (compresi spogliatoi e servizi igienici)?	Si	
Primo soccorso		
Sono presenti le cassette di primo soccorso?	Si	
Le cassette sono in buone condizioni e sono assenti elementi scaduti o rovinati?	Si	
Le cassette sono segnalate chiaramente e facilmente accessibili?	Si	Migliorare la segnalazione delle Casette di Primo Soccorso
Rischi ufficio		
Archivi e scaffalature in buono stato di manutenzione?	Si	
Buona condizione delle sedie?	No	Alcuni sedili hanno la schienale rotto quindi provvedere alla sostituzione e/o alla riparazione
Scrivanie in buone condizioni?	No	La tastiera a scomparsa non consente di appoggiare gli avambracci sulla scrivania quindi si consiglia di non utilizzare questo sistema

Rischi ufficio

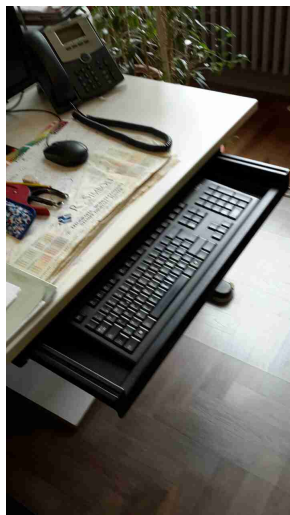

I cavi nelle postazioni PC sono disposti in modo tale da evitare inciampi e cadute?

No

Installare idonei raccogli-cavi per le postazioni dei videoterminalisti

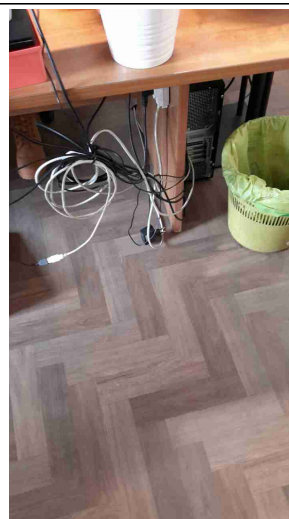
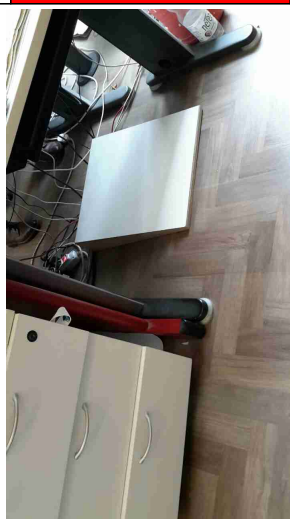

Gli schermi sono orientati in modo da ridurre abbagli e riflessi dalle fonti di luce oppure sono dotati di sistemi parasole?

No

Nella maggior parte degli uffici non sono presenti tendaggi.

Rischi ufficio



Fotocopiatrici posizionate in zone aereeate?

Si



Firme

Referente Aziendale

Data
4-11-2020

Firme

Consulente

a.cionco-seafano

Data

4-11-2020

A handwritten signature in black ink, consisting of stylized, cursive letters that appear to be 'ALC'.