

# Verifica di conformità legislativa

Condotto per

## COMUNE DI SARSINA - Magazzino comunale

**Descrizione:**

COMUNE DI SARSINA - Magazzino comunale - Verifica di conformità legislativa

**Data:**

04-09-2018

**Consulente:**

Alessandro Versari

**Luogo:**

SARSINA

**Persone che partecipano al sopralluogo:**

Matassoni

**Note:**

## **Premessa**

A seguito della rilevazione dati, sopralluogo e relativa compilazione della presente Verifica di Conformità Legislativa dell'Azienda, in base alle normative vigenti, si comunicano le situazioni non conformi. La visita è stata condotta verificando a campione l'attività aziendale nel sito identificato, per questo motivo non può essere esclusa l'esistenza di eventuali ulteriori non conformità non evidenziate nel corso della presente visita.

Documenti di gestione		
Tutte le attività soggette sono presenti nella conformità antincendio?	No	<p>Tra le attività soggetto al controllo dei Vigili del Fuoco, ai sensi del DPR 151/2011, vi rientrano:</p> <p>Attività 12: Depositi e/o rivendite di liquidi infiammabili e/o combustibili e/o oli lubrificanti, diatermici, di qualsiasi derivazione, di capacità geometrica complessiva superiore a 1 m<sup>3</sup></p> <p>Attività 13: Impianti fissi di distribuzione carburanti per l'autotrazione, la nautica e l'aeronautica; contenitori – distributori rimovibili di carburanti liquidi. Valutare la posizione della cisterna di gasolio e nel caso rientri tra le attività sopra indicate occorre (ove non già provveduto):</p> <ol style="list-style-type: none"> <li>1) redigere apposito progetto tramite tecnico abilitato</li> <li>2) effettuare gli eventuali interventi di adeguamento in base al progetto stesso</li> <li>3) presentare, tramite il tecnico abilitato, il progetto e le necessarie richieste di autorizzazione al Comando Provinciale dei Vigili del Fuoco per il rilascio della prevista autorizzazione antincendio</li> <li>4) Effettuare il rinnovo della pratica, tramite tecnico abilitato, entro i termini previsti dal DPR 151/2011</li> </ol>
Impianti		
Sono stati denunciati e sottoposti a verifica periodica gli impianti di sollevamento?	Sì	Ultima verifica gru su carro e relativa PLE il 24/04/2018

<b>Sicurezza delle strutture</b>		
Pavimenti privi di buche e/o inciampi?	Si	
Ingressi e passaggi mantenuti puliti da ingombri?	Si	
Locali con accesso interdetto: i locali di deposito, locali tecnici e locali con accesso regolamentato sono provvisti di cartello di Divieto di accesso ai non addetti?	Si	
Nelle vetrature sono assenti fratture o vetri fragili che possono causare pericoli di infortuni?	Si	
Sono valutati i rischi degli ambienti confinanti?	Non pertinente	
In caso di amianto a vista e' stata verificata la concentrazione di fibre aerodisperse?	Non pertinente	
Segnalazione aggiuntiva n. 2	No	Ripristinare le corrette condizioni di igiene e pulizia della toilette

## Sicurezza delle strutture

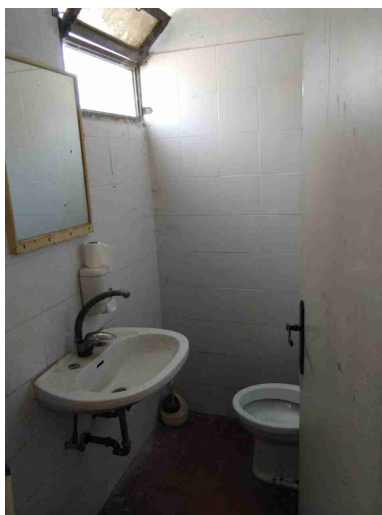

## Prevenzione incendi

Gli estintori sono installati correttamente (facilmente raggiungibili, cartellonistica corretta, altezza adeguata)?	Si	
Gli idranti sono installati correttamente (facilmente raggiungibili, adeguatamente segnalati, buone condizioni, etc)?	Non pertinente	
Segnalazione aggiuntiva n. 1	No	Cisterna gasolio: predisporre cartello di Divieto di fumare e/o usare fiamme libere nei pressi della cisterna

## Prevenzione incendi



## Immagazzinamento

Scaffalature in buone condizioni (ancorate, indicazione portata)?

No

Predisporre cartello portata

Bacini di raccolta per raccogliere eventuali liquidi che fuoriescono?

No

Predisporre per oli

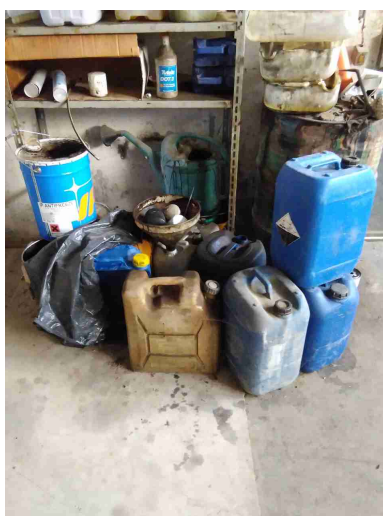

<b>Illuminazione</b>		
I locali appaiono adeguatamente illuminati (corpi luce puliti, etc)?	No	Predisporre plafoniera a protezione della lampada non protetta nella toilette
<b>Macchine ed attrezzature</b>		
Le protezioni risultano in buone condizioni?	No	Trapano a colonna: ripristinare lo schermo protettivo del mandrino
		
<b>Rischi chimico e cancerogeno</b>		
Sono disponibili le schede di sicurezza dei prodotti chimici utilizzati?	No	
Tutti i contenitori sono etichettati correttamente?	No	

## Rischi chimico e cancerogeno

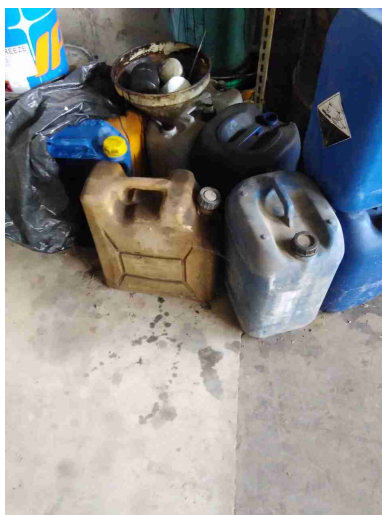

E' presente un deposito dedicato per prodotti chimici ed e' opportunamente segnalato?

No

Predisporre armadietto metallico con bacino di contenimento per il liquidi infiammabili quali taniche benzina, ecc (vedi foto esempio)



## Dispositivi di protezione individuale (DPI)

I DPI hanno un buono stato di

No

Le imbracature anticaduta, di

COMUNE DI SARSINA - Magazzino comunale

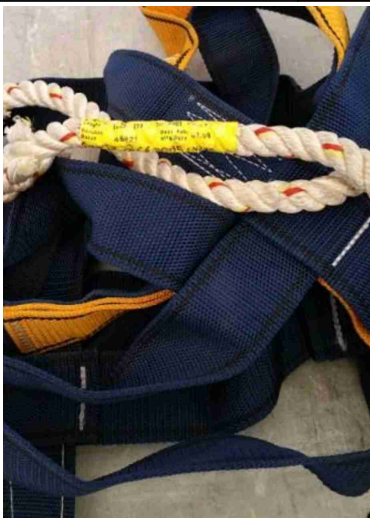
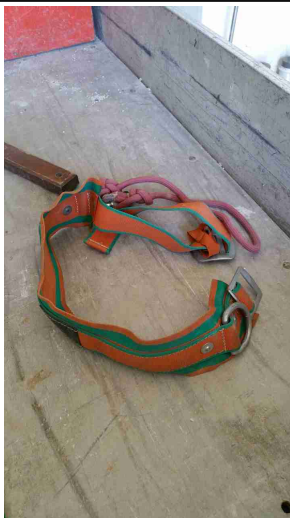

Dispositivi di protezione individuale (DPI)		
manutenzione?		posizionamento e relativi accessori (cordino con assorbitore di energia, ganci, ecc), comprese quelle da utilizzare sulla piattaforma elevabile, devono essere conformi alle norme CE e rispettare le condizioni di uso indicate nel libretto del costruttore; sostituire quelle scadute ed effettuare la manutenzione annuale
		
Primo soccorso		
Il contenuto e' controllato periodicamente?	No	Il contenuto deve essere conforme al DM 388/03
Sono assenti elementi scaduti o rovinati?	No	Da verificare
Le cassette sono segnalate chiaramente?	No	Predisporre cartello in area con cassetta di primo soccorso

**Primo soccorso**



**Firme**

Referente Aziendale	Data 04-09-2018	
Consulente Alessandro Versari	Data 04-09-2018	