

Verifica di conformità legislativa

Condotto per

COMUNE DI MERCATO SARACENO - Magazzino comunale

Descrizione:

COMUNE DI MERCATO SARACENO - Magazzino comunale - Verifica di conformità legislativa

Data:

07-05-2019

Consulente:

Alessandro Versari

Luogo:

MERCATO SARACENO

Persone che partecipano al sopralluogo:

Sacchetti Ivan

Note:

Premessa

A seguito della rilevazione dati, sopralluogo e relativa compilazione della presente Verifica di Conformità Legislativa dell'Azienda, in base alle normative vigenti, si comunicano le situazioni non conformi. La visita è stata condotta verificando a campione l'attività aziendale nel sito identificato, per questo motivo non può essere esclusa l'esistenza di eventuali ulteriori non conformità non evidenziate nel corso della presente visita.

Impianti		
E' disponibile l'agibilita' dei locali?	No	Recuperare documentazione
E' presente il collaudo statico e/o sismico dell'edificio?	No	Recuperare documentazione
E' stato denunciato e sottoposto a verifica periodica l'impianto di messa a terra?	No	Recuperare copia ultima verifica
E' stato denunciato e sottoposto a verifica periodica l'impianto contro le scariche atmosferiche?	No	Recuperare copia relazione di autoprotezione
Sono stati denunciati e sottoposti a verifica periodica gli impianti di sollevamento?	Non pertinente	
Sono stati sottoposti a verifica periodica gli ascensori/montacarichi?	Non pertinente	
Sono stati denunciati e sottoposti a verifica periodica gli impianti a pressione?	Non pertinente	
Sicurezza delle strutture		
Pavimenti e spazi esterni privi di buche e/o inciampi?	No	Riparare il pavimento sconnesso all'interno del magazzino

Sicurezza delle strutture



Ingressi e passaggi mantenuti puliti da ingombri?	Si	
Locali con accesso interdetto: i locali di deposito, locali tecnici e locali con accesso regolamentato sono provvisti di cartello di Divieto di accesso ai non addetti?	Si	
Nelle vetrature sono assenti fratture o vetri fragili che possono causare pericoli di infortuni?	Si	
Nelle porte o nelle pareti in vetro sono presenti decalcomanie ad altezza occhi?	Non pertinente	
Sono presenti adeguati spogliatoi (armadietti, docce, posti a sedere) e sono mantenuti in un corretto stato di igiene?	Si	

Sicurezza delle strutture		
Segnalazione aggiuntiva n. 1	No	All' interno del magazzino è presente una vecchia condotta dell'aria che presenta un evidente stato di degrado e insediamenti di sporcizia, pertanto provvedere ad una adeguata pulizia o definitivo smontaggio.
		
Prevenzione incendi		
Gli estintori sono installati correttamente (facilmente raggiungibili, cartellonistica corretta, altezza adeguata)?	No	1) Predisporre estintori a polvere di capacità estinguente almeno 34Asecondo i seguenti criteri: - almeno uno ogni 150 m2 - distanza da percorrere per utilizzareun estintore non sia superiore a 30 m

Prevenzione incendi

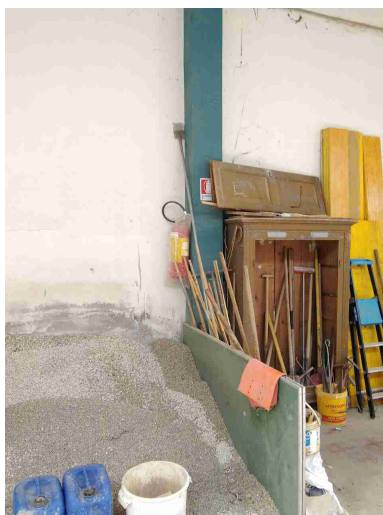

Gli idranti sono installati correttamente (facilmente raggiungibili, adeguatamente segnalati, buone condizioni, etc)?

Non
pertinente

L'allarme antincendio e' efficiente ed adeguatamente segnalato?

Non
pertinente

Presidi antincendio controllati semestralmente

Sì

Rischio di formazione di atmosfere esplosive

Le zone ATEX sono segnalate?

Non
pertinente

Scale soppalchi e luoghi con pericolo di caduta

Le scale portatili sono in buone condizioni e conformi alla norma UNI 131?

No

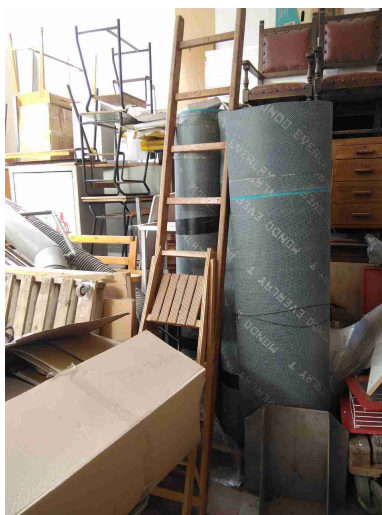

Eliminare le scale in legno non conformi

Scale soppalchi e luoghi con pericolo di caduta

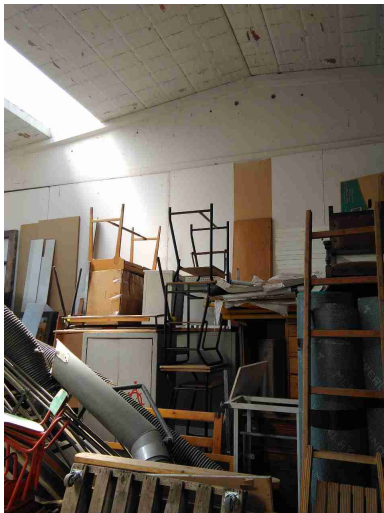
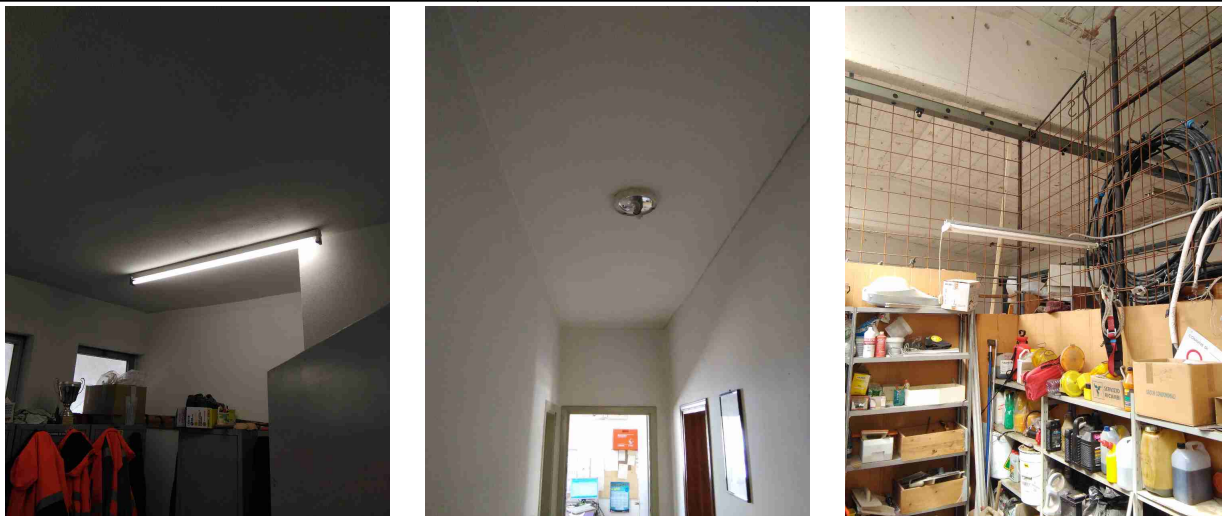

Le scale portatili utilizzate per lavori elettrici sono di un materiale dielettrico?	Non pertinente	
Le scale fisse sono munite di corrimano e di parapetto alto almeno 1m (misurando l'altezza all'inizio del gradino)?	No	Risulta inferiore ad 1m la scala di accesso al piano superiore.
Nei gradini scivolosi sono presenti strisce antiscivolo?	Non pertinente	
Tutti i luoghi elevati sono muniti di parapetto normale?	Sì	
Nei soppalchi e' indicata la portata massima?	Non pertinente	
Immagazzinamento		
Scaffalature in buone condizioni (ancorate, indicazione portata)?	No	Segnalare la portata massima

Immagazzinamento		
Le merci impilate verticalmente risultano stabili?	No	Ridurre in altezza i materiali accatastati
		
Illuminazione		
I locali appaiono adeguatamente illuminati (corpi luce puliti, etc)?	No	Predisporre plafoniere in locali/corridoi piano primo e in zona motoseghe magazzino
		
Segnalazione aggiuntiva n. 3	Sì	

Rischio elettrico		
Sui principali quadri elettrici sono presenti i cartelli di Divieto di spegnere incendi con acqua e pericolo folgorazione?	No	
 		
Pulsanti di sgancio corrente elettrica: cartellonistica indicante i pulsanti presente, facilmente visibile e con indicazione delle zone di sgancio?	Non pertinente	
Attrezzi elettrici portatili mantenuti in buone condizioni?	Si	
Sono assenti fonti di rischio causate da una cattiva gestione dell'impianto elettrico (adattatori non conformi, prese elettriche e/o prolunghe rovinate, cavi che creano fonte di inciampo, etc)?	Si	
Aerazione		
I locali appaiono	Si	

Aerazione		
adeguatamente aereati (compresi spogliatoi e servizi igienici)?		
Macchine ed attrezzature		
Le bombole contenenti gas sono stoccate in maniera corretta (separazione piene vuote, segnalate in luoghi ventilati, etc)?	No	Allontanare dal magazzino le bombole di GPL non utilizzate; in caso contrario predisporre apposito box aerato esterno (vedi foto di esempio)
		
Rischi chimico e cancerogeno		
Sono disponibili le schede di sicurezza dei prodotti chimici utilizzati?	No	Verificare con i prodotti attuali
E' presente un deposito dedicato per prodotti chimici ed e' opportunamente segnalato?	No	Prodotti infiammabili: predisporre armadietto metallico con bacino di contenimento (vedi foto esempio)

Rischi chimico e cancerogeno



Dispositivi di protezione individuale (DPI)

I lavoratori fanno un uso regolare e corretto dei DPI?

Si

I DPI hanno un buono stato di manutenzione (controllo annuale cintura anticaduta, sostituzione filtri maschere respiratorie, etc)?

No

Sostituire le imbracature anticadute scadute; inoltre si ricorda che i sistemi anticaduta necessitano di una revisione annuale

Primo soccorso

Sono presenti le cassette di primo soccorso?

Si

Le cassette sono in buone condizioni e sono assenti elementi scaduti o rovinati?

No

Da aggiornare contenuto

Le cassette sono segnalate chiaramente e facilmente accessibili?

No

Predisporre cartello sulla porta dell'ufficio

Primo soccorso



Sono presenti i pacchetti di medicazione nei mezzi?

Si

Firme

Referente Aziendale

Data
07-05-2019



Consulente
Alessandro Versari

Data
07-05-2019

