

# Verifica di conformità legislativa

Condotto per

## COMUNE DI SAN LEO - Municipio

**Descrizione:**

COMUNE DI SAN LEO - Municipio - Verifica di conformità legislativa

**Data:**

08-09-2020 10:28:41

**Consulente:**

Ceccarelli Michele

**Luogo:**

SAN LEO

**Persone che partecipano al sopralluogo:**

Ceccarelli Michele e Suzzi Gilberto

**Note:**

lavori di ristrutturazione e adeguamento sismico in partenza a Settembre 2020

## Premessa

A seguito della rilevazione dati, sopralluogo e relativa compilazione della presente Verifica di Conformità Legislativa dell'Azienda, in base alle normative vigenti, si comunicano le situazioni non conformi. La visita è stata condotta verificando a campione l'attività aziendale nel sito identificato e attraverso le informazioni rilasciate dal datore di lavoro. Per questo motivo non può essere esclusa l'esistenza di eventuali ulteriori non conformità non evidenziate nel corso della presente visita.

Organigramma e Formazione		
E' presente l'organigramma aziendale?	Si	re-inviato in data odierna
E' stato individuato univocamente il datore di lavoro?	Si	
E' stato costituito il S.P.P. ed e' stato individuato il Responsabile del S.P.P.?	Si	
Sono stati formati il Responsabile e tutti i membri del S.P.P.?	Si	
E' stato individuato un medico competente?	Si	
E' stata verbalizzata la rinuncia da parte dei lavoratori ed e' stata notificata agli organismi paritetici?	No	coinvolgere anche il rappresentante sindacale Cenci Pierdomenico
Sono stati individuati gli addetti di primo soccorso?	No	Completare nomine
Gli addetti di primo soccorso hanno la formazione in corso di validita'?	No	1) la Sig.ra Urbinati Donatella ed il Sig.Suzzi Gilberto devono effettuare il corso di aggiornamento primo soccorso (n.4 ore)2) individuare altri addetti, con corso di 12 ore, per coprire le varie strutture di pertinenza del Comune: almeno un addetto per il magazzino, almeno un addetto per gli uffici di Pietracuta, almeno un addetto per il Municipio



Organigramma e Formazione		
Sono stati individuati gli addetti alla lotta antincendio?	No	Individuare addetti, con corso a medio rischio (8 ore) per coprire le varie strutture di pertinenza del Comune: almeno un addetto per il magazzino, almeno un addetto per gli uffici di Pietracuta, almeno un addetto per il Municipio.
Sono stati individuati dirigenti e preposti?	Non pertinente	
Dirigenti e preposti sono stati formati e la formazione e' in corso di validita'?	Non pertinente	
DVR		
Il DVR e' stato redatto ed e' disponibile, firmato e con data certa?	Si	
La valutazione stress lavoro correlato e' in corso di validita'?	No	Effettuare valutazione. Inviata offerta a fine 2019 e non ancora accettata. Inviati file per la raccolta dati
La valutazione relativa all'esposizione ai campi elettromagnetici e' in corso di validita'?	Non pertinente	dentro dvr
E' stata effettuata la valutazione del rischio chimico	Non pertinente	
E' presente il piano di emergenza?	Non pertinente	

Documenti di Gestione		
Viene rispettato l'art. 26 (DUVRI, Idoneita' Tecnico Professionale, etc)?	No	Verificare DUVRI per le attuali ditte in appalto. Suzzi comunica che ad oggi non vi sono ditte in appalto (pulizie affidate ai volontari)
E' stata effettuata e verbalizzata la riunione periodica art. 35?	Non pertinente	
E' stato effettuata correttamente l'attivita' di sorveglianza sanitaria (cert. idoneita', sopralluogo art. 25, etc)?	Si	
E' documentata la distribuzione dei DPI?	No	Verificare con l'organico attuale. Attendo evidenza della corretta compilazione dei moduli di consegna
E' presente e compilato il registro per la verifica dei dispositivi di sicurezza di macchine ed impianti?	Non pertinente	
E' presente la conformita' antincendio ai sensi del DPR 151/2011?	Non pertinente	
Tutte le attivita' soggette sono presenti nella conformita' antincendio?	Non pertinente	
E' stata eseguita la prova di evacuazione?	Non pertinente	
E' presente e compilato il registro per la verifica dei dispositivi antincendio?	Non pertinente	

Informazione, Formazione ed addestramento dei lavoratori		
Sono compilati i verbali di informazione, formazione, addestramento per tutti i lavoratori?	No	
Tutti i lavoratori in forza sono stati formati secondo i disposti dell'accordo Stato-Regioni 21/12/2011?	No	procedere alla formazione dei VDT e dei n. 2 operai. Occorre formare anche i volontari che svolgono attività anche di autisti
Sono state elaborate e distribuite procedure di lavoro?	No	
Impianti		
E' disponibile l'agibilità dei locali?	No	Recuperare copia
E' presente il collaudo statico e/o sismico dell'edificio?	No	Recuperare copia
E' presente il certificato di conformità dell'impianto elettrico?	No	Recuperare copia
E' stato denunciato e sottoposto a verifica periodica l'impianto di messa a terra?	No	Recuperare copia
E' stato denunciato e sottoposto a verifica periodica l'impianto contro le scariche atmosferiche?	No	Recuperare copia

<b>Impianti</b>		
Viene effettuata la manutenzione degli impianti di aereazione (aria condizionata, pompe di calore, ...)?	No	Provvedere ad un programma di manutenzione dei filtri dei condizionatori.
		
Sono stati sottoposti a verifica periodica gli ascensori/montacarichi?	Non pertinente	
<b>Sicurezza delle strutture</b>		
Nelle vetrature sono assenti fratture o vetri fragili che possono causare pericoli di infortuni?	Si	
Segnalazione aggiuntiva n. 1	No	Mantenere il massimo ordine nei vari archivi al fine di evitare inciampi e cadute
Segnalazione aggiuntiva n. 2	No	installare strisce antiscivolo sui gradini

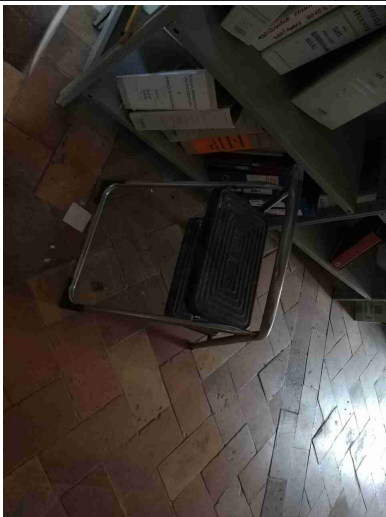
Sicurezza delle strutture		
Segnalazione aggiuntiva n. 3	No	procedere con una manutenzione straordinaria dell'edificio; i locali presentano diverse criticita' (intonaco, infissi, riscaldamento uffici, ecc). Previsto intervento manutentivo in partenza a Settembre 2020
Prevenzione incendi		
Gli estintori sono installati correttamente (facilmente raggiungibili, cartellonistica corretta, altezza adeguata)?	Sì	
Le uscite di emergenza sono libere da ingombri, segnalate e facilmente apribili verso l'esodo?	No	Predisporre cartello con freccia a dx per chi scende dalla scala principale e eliminare il materiale posizionato lungo i percorsi di esodo (piano 2°).
L'allarme antincendio e' efficiente ed adeguatamente segnalato?	No	Provvedere a riparare l'impianto di rivelazione incendi e spegnimento automatico nell'archivio del sottotetto; si ricorda inoltre che tali impianti devono essere controllati almeno semestralmente da ditta qualificata
Pulsanti allarme antincendio facilmente raggiungibili?	Non pertinente	
Punti di raccolta in caso di evacuazione segnalati?	Non pertinente	
Presidi antincendio controllati semestralmente	Sì	estintori ogni 6 mesi

Prevenzione incendi		
Sono correttamente posizionate e ben distribuite le planimetrie di evacuazione?	No	Predisporre nei vari ambienti planimetrie (già consegnate da Sea alcuni anni fa') con il piano di evacuazione ed indicazione dei vari presidi antincendio e di primo soccorso. Ad oggi non ancora appese
Segnalazione aggiuntiva n. 1	No	Porta tagliafuoco bloccata nell'archivio del sottotetto
Scale soppalchi e luoghi con pericolo di caduta		
Le scale portatili sono in buone condizioni e conformi alla norma UNI 131?	No	eliminare scaletta a due gradini e acquistare scale portatile a norma
 		
Le scale fisse sono munite di corrimano e di parapetto alto almeno 1m (misurando l'altezza all'inizio del gradino)?	Sì	
Nei gradini scivolosi sono presenti strisce antiscivolo?	Sì	

Scale soppalchi e luoghi con pericolo di caduta		
Tutti i luoghi elevati sono muniti di parapetto normale?	No	Tutti i parapetti devono essere alti almeno 1m; in particolare provvedere per le finestre dell'ex ufficio vigili e archivio
Illuminazione		
I locali appaiono adeguatamente illuminati (corpi luce puliti, etc)?	No	corpi illuminanti rotti e tenuti insieme con delle fascette (servizi igienici al piano terra)
Luci di emergenza mantenute in buono stato di efficienza	No	Verificare la dotazione di illuminazione di emergenza per tutti i percorsi di esodo
		
Rischio elettrico		
Sui principali quadri elettrici sono presenti i cartelli di Divieto di spegnere incendi con acqua e pericolo folgorazione?	No	Predisporre cartelli per il quadro elettrico nell'Ufficio resp.segreteria

<b>Rischio elettrico</b>		
Nei quadri elettrici sono presenti gli sportelli e risultano chiusi?	Si	
<b>Aerazione</b>		
Segnalazione aggiuntiva n. 1	No	manutenzione straordinaria degli infissi prevista con l'intervento di manutenzione previsto per Settembre 2020
<b>Primo soccorso</b>		
Sono presenti le cassette di primo soccorso?	Si	
Le cassette sono in buone condizioni e sono assenti elementi scaduti o rovinati?	No	Integrare il contenuto della cassetta di primo soccorso conformemente al DM388/03
Le cassette sono segnalate chiaramente e facilmente accessibili?	Si	
<b>Rischi ufficio</b>		
Archivi e scaffalature in buono stato di manutenzione?	No	Fissare a parete le scaffalature dell'ufficio segreteria e il materiale posizionato sopra gli armadi.sottotetto: riordinare all'interno di idonee scaffalature il materiale d'archivio

## Rischi ufficio

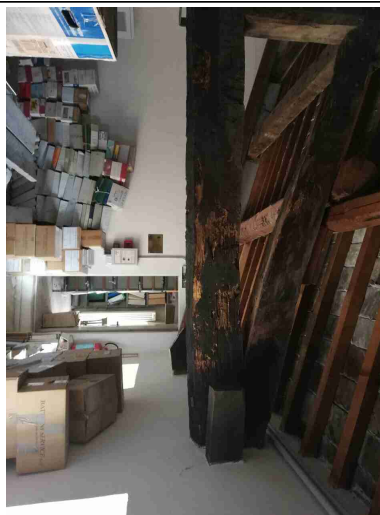

Buona condizione delle sedie?

Si

Scrivanie in buone condizioni?



Si

I cavi nelle postazioni PC sono disposti in modo tale da evitare inciampi e cadute?

No

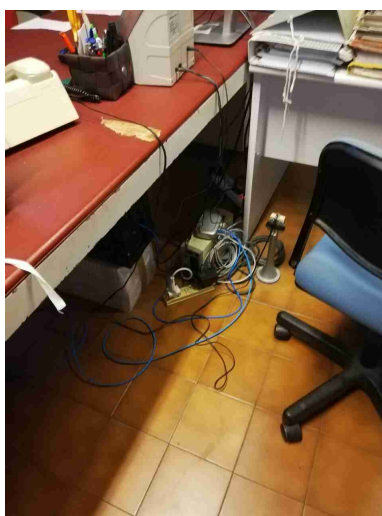
raccogliere i cavi sparsi in idonee canaline passacavo o spirali raccogli cavi (ex ufficio vigili)

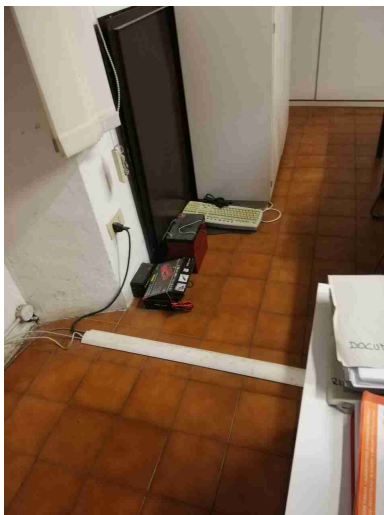

Rischi ufficio		
Gli schermi sono orientati in modo da ridurre abbagli e riflessi dalle fonti di luce oppure sono dotati di sistemi parasole?	No	Le finestre delle postazioni videotermini che si trovano alle spalle o di fronte agli operatori devono essere dotate di tende per evitare abbagliamenti agli operatori; in particolare provvedere per l'ufficio responsabile segreteria e uffici segreteria
Fotocopiatrici posizionate in zone aeree?	Si	
Poggiapiedi in dotazione a chi ne fa richiesta?	Si	
Segnalazione aggiuntiva n. 1	No	eliminare il materiale elettrico elettronico posizionato terra
		
Firme		
Referente Aziendale	Data 08-09-2020 10:28:41 COMUNE DI SAN LEO - Municipio	

Firme		
Consulente Ceccarelli Michele	Data 08-09-2020 10:28:41	