

Registro Antincendio

Ai sensi dell'Art. 6 DPR n. 151 del 1/08/2011

Condotto per

ALBA SRL UNIPERSONALE

Descrizione:

ALBA SRL UNIPERSONALE - Verifica di conformità legislativa

Data:

26-06-2020

Consulente:

Consulente ETA

Luogo:

MOMBAROCCIO

Persone che partecipano al sopralluogo:

ing Luca Biagiotti

Note:

1 semestre 2020

1. Introduzione

I sistemi, i dispositivi, le attrezzature e gli impianti antincendio necessitano di una regolare sorveglianza per verificare una corretta gestione e manutenzione. Tali operazioni sono a carico del Dirigente titolare dell'attività e dei suoi addetti alla lotta antincendio, atte a garantire nel tempo un grado di affidabilità sufficiente per il corretto funzionamento in caso di incendio dei suddetti sistemi ecc. Nella gestione antincendio un'importanza fondamentale riveste la manutenzione, la quale deve essere affidata ad aziende di idonea e riconosciuta capacità.

1. Contenuti del Registro

Il registro dei controlli deve essere redatto per ottemperare alle prescrizioni di legge previste dalla normativa, DPR N. 151 del 1/08/2011 (art 6) e da specifiche norme di prevenzione incendi per gli edifici scolastici, teatri, ecc. Su tale registro vanno annotate le verifiche (sorveglianza) e le operazioni di manutenzione su sistemi, attrezzature ed impianti antincendio.

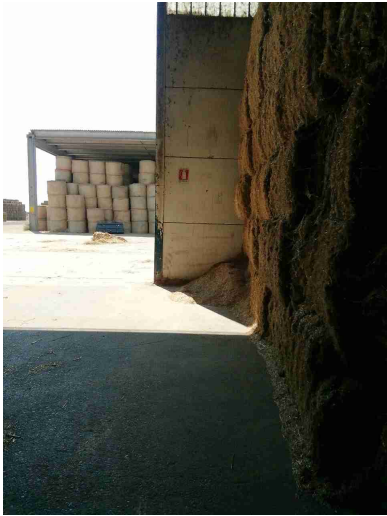
Uscite di Emergenza		
Presenti	Si	Porte sempre aperte in orario lavorativo
Accesso libero da ostacoli	Si	
Rispondenza al D.M. 3/11/2004 (dispositivi apertura manuale)	Si	
Regolare funzionamento delle porte	Si	
Segnalazione con idoneo cartello interno	No	
Estintori Portatili (o carrellati)		
Presenti	No	
<div>   </div>		
Manutenzione periodica	Si	

Estintori Portatili (o carrellati)



Accessibilita'

Si

Regolare installazione

Si

Riposizionare estintori a terra

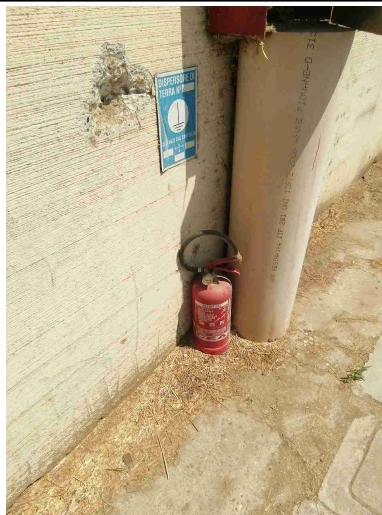



Segnalazione con idoneo cartello

Si

Pressione regolare (zona verde)

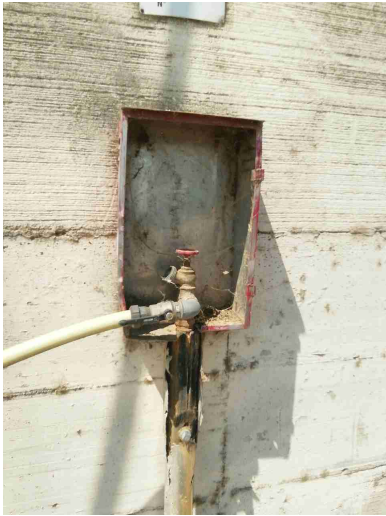
Si

Estintori Portatili (o carrellati)		
Presenza spinotto di sicurezza	Si	
Impianto anticendio fisso ad idranti e/o naspi		
Presenti	Si	
Accessibilita'?	Si	
Presenza lastre safe-crash?	No	
<div style="display: flex; justify-content: space-around;">   </div>		
Presenza lancia?	No	

Impianto antincendio fisso ad idranti e/o naspi



Presenza tubazione flessibile?

No

Sostituire manichette

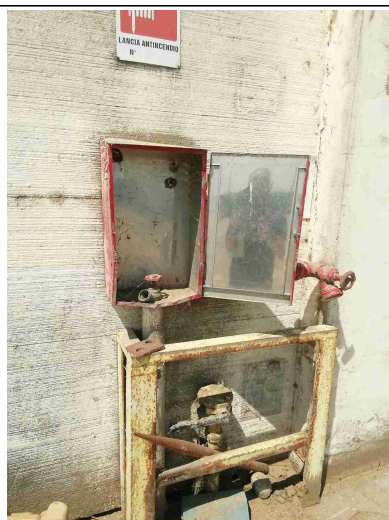

Segnalazione con idoneo cartello?

Sì

Segnalazione aggiuntiva n. 1

No

Fare manutenzione del locale pompe

Impianto anticendio fisso ad idranti e/o naspi

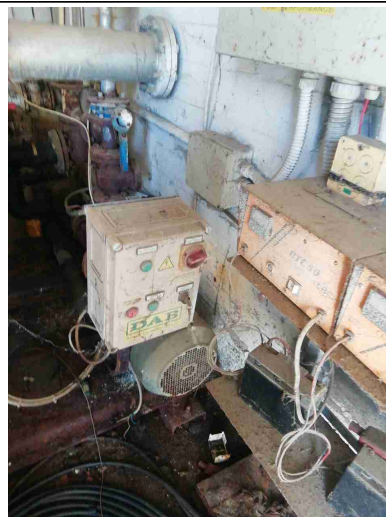
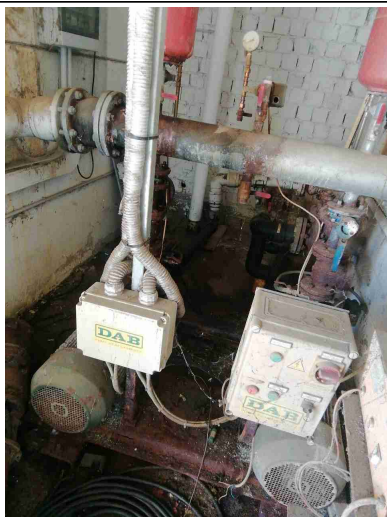

Impianto Elettrico

Ispezione quadri elettrici?	No	Pulire quadri e cabina
Funzionamento luci emergenza S.E. (solo emergenza)?	No	
Funzionamento luci emergenza S.A. (sempre accese)?	No	
Cartello sgancio elettrico demergenza?	Si	Riposizionare cartello della cabina

Impianto Elettrico

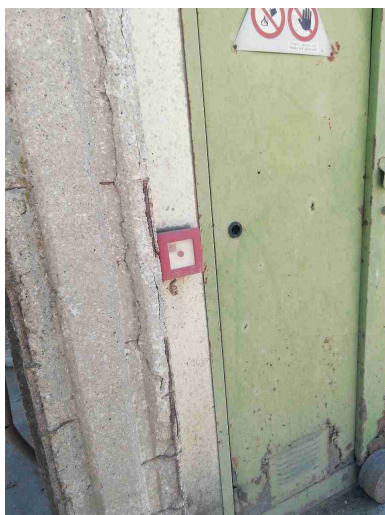

Denuncia di messa a terra?

Si

Devono verificare

Sgancio Generale /
Differenziali Prova funzionale
da parte di Ditta
Specializzata?

Si

Segnalazione aggiuntiva n. 1

Si

Presente impianto FV

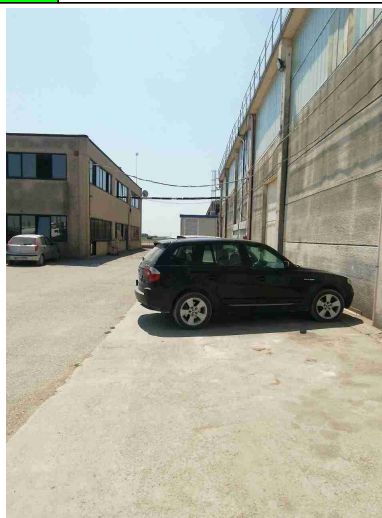
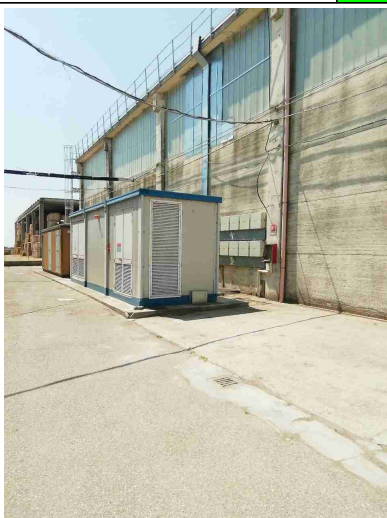

Impianto di rilevazione incendi segnalazione ed allarme

Controllo visivo

Si

Accessibilita' pulsanti
allarme?

Si

Presenza idonea
cartellonistica?

Si



Manutenzione periodica

No

Centrali Termiche ed impianti distribuzione combustibile

Ispezione visiva impianto?

Si

Deposito oli

Centrali Termiche ed impianti distribuzione combustibile



Firme

Referente Aziendale	Data 26-06-2020	
Consulente Consulente ETA	Data 26-06-2020	