

Verifica di conformità legislativa

Condotto per

CIAMAGLIA SRL

Descrizione:

CIAMAGLIA SRL - Verifica di conformità legislativa

Data:

21-04-2021 08:43:08

Consulente:

Barberini Nicoletta

Luogo:

MOMBAROCCIO

Persone che partecipano al sopralluogo:

Note:

Premessa

A seguito della rilevazione dati, sopralluogo e relativa compilazione della presente Verifica di Conformità Legislativa dell'Azienda, in base alle normative vigenti, si comunicano le situazioni non conformi. La visita è stata condotta verificando a campione l'attività aziendale nel sito identificato e attraverso le informazioni rilasciate dal datore di lavoro. Per questo motivo non può essere esclusa l'esistenza di eventuali ulteriori non conformità non evidenziate nel corso della presente visita.

Organigramma e Formazione		
E' presente l'organigramma aziendale?	Si	
E' stato individuato univocamente il datore di lavoro?	Si	
E' stato costituito il S.P.P. ed e' stato individuato il Responsabile del S.P.P.?	Si	
Sono stati formati il Responsabile e tutti i membri del S.P.P.?	No	il corso di Rspg deve essere aggiornato (10/01/2017)
E' stato individuato un medico competente?	Si	
Il nominativo del rappresentate dei lavoratori per la sicurezza e' stato comunicato telematicamente all'INAIL?	Non pertinente	
Il rappresentate dei lavoratori per la sicurezza e' stato formato in seguito all'elezione e poi costantemente?	Non pertinente	
E' stata verbalizzata la rinuncia da parte dei lavoratori ed e' stata notificata agli organismi paritetici?	No	
E' presente un RLST?	No	
Sono stati individuati gli addetti di primo soccorso?	No CIAMAGLIA SRL	È stato individuato solo Boccioletti Gastone, ce ne vorrebbe almeno un altro

Organigramma e Formazione		
Gli addetti di primo soccorso hanno la formazione in corso di validita'?	No	Il corso di Boccioletti è da aggiornare
Sono stati individuati gli addetti alla lotta antincendio?	No	È stato individuato solo Boccioletti Nico, ce ne vorrebbe un altro
Gli addetti alla lotta antincendio sono stati formati in modo congruo con il livello di rischio?	No	Nico deve frequentare il corso
Sono stati individuati i preposti?	Si	Data Documento: 25/7/2017
I preposti sono stati formati e la formazione e' in corso di validita'?	Si	Data Documento: 11/10/2021
DVR		
Il DVR e' stato redatto ed e' disponibile, firmato e con data certa?	Si	Data Documento: 25/5/2017
La valutazione stress lavoro correlato e' in corso di validita'?	No	
La valutazione relativa all'esposizione al rumore e' in corso di validita'?	Si	
La valutazione relativa all'esposizione alle vibrazioni e' in corso di validita'?	No	

DVR		
La valutazione relativa all'esposizione ai campi elettromagnetici e' in corso di validita'?	No	
La valutazione relativa all'esposizione alle radiazioni ottiche artificiali e' in corso di validita'?	No	Fa riferimento alla valutazione del 2014 della vecchia ragione sociale
E' stata effettuata la valutazione del rischio chimico	Si	
La valutazione relativa agli agenti cancerogeni e mutageni, e' in corso di validita'?	No	verificare la Saldatura dell'acciaio inox
E' presente il documento sulla protezione contro le esplosioni?	No	
E' stata effettuata la valutazione del rischio di sovraccarico biomeccanico (mmc, movimenti ripetitivi, etc)?	Si	
E' presente il piano di emergenza?	Si	
Documenti di Gestione		
Viene rispettato l'art. 26 (DUVRI, Idoneita' Tecnico Professionale, etc)?	Si	

Documenti di Gestione		
E' stata effettuata e verbalizzata la riunione periodica art. 35?	Non pertinente	
E' stata effettuata correttamente l'attività di sorveglianza sanitaria (cert. idoneità, sopralluogo art. 25, etc)?	Sì	verificare
E' presente ed è aggiornato il registro degli esposti ad agenti cancerogeni?	Non pertinente	
E' documentata la distribuzione dei DPI?	No	Deve essere fatto tutti gli anni e non solamente all'assunzione
E' presente e compilato il registro per la verifica di funi e catene?	Sì	
E' presente e compilato il registro per la verifica dei dispositivi di sicurezza di macchine ed impianti?	Sì	
Sono disponibili i libretti di manutenzione ed uso dei macchinari?	Sì	
E' presente la conformità antincendio ai sensi del DPR 151/2011?	Sì	
E' stata eseguita la prova di evacuazione?	No	

Documenti di Gestione		
E' presente e compilato il registro per la verifica dei dispositivi antincendio?	No	Compilare per differenziale elettrico, luci di emergenza, porte REI
Informazione, Formazione ed addestramento dei lavoratori		
Sono compilati i verbali di informazione, formazione, addestramento per tutti i lavoratori?	No	Devono essere aggiornati per tutti i dipendenti (presenti solo per Gasparini, Cortese, Boccioletti Gastone e Nico)
Tutti i lavoratori in forza sono stati formati secondo i disposti dell'accordo Stato-Regioni 21/12/2011?	No	I lavoratori devono partecipare ai corsi di formazione previsti dall'accordo Stato Regioni del 21.12.2011 :Formazione Generale della durata di 4 ore e Formazione Rischio Alto della durata di 16 ore. Boccioletti Gastone, Nico e Bianca devono partecipare al corso di aggiornamento della durata di 6 ore.
I lavoratori hanno ricevuto una formazione specifica per lavori eseguiti in altezza (superiore a 2 metri)?	Non pertinente	
I lavoratori hanno ricevuto una formazione specifica per attivita' in ambienti confinati?	Non pertinente	
Tutti gli addetti che fanno uso di carrelli elevatori hanno ricevuto la formazione iniziale e gli aggiornamenti previsti dall'accordo stato regioni del 22/2/2012?	Sì	Boccioletti Nico (scadenza 03/06/2020). Casalino Fabio 18/05/2023

Informazione, Formazione ed addestramento dei lavoratori

Tutti gli addetti che fanno uso di gru (a torre / mobile / su autocarro) hanno ricevuto la formazione iniziale e gli aggiornamenti previsti dall'accordo stato regioni del 22/2/2012?	Non pertinente	
Tutti gli addetti che fanno uso di piattaforma di lavoro mobile elevabile hanno ricevuto la formazione iniziale e gli aggiornamenti previsti dall'accordo stato regioni del 22/2/2012?	Non pertinente	
Tutti gli addetti che fanno uso di trattori e/o macchine di movimento terra hanno ricevuto la formazione iniziale e gli aggiornamenti previsti dall'accordo stato regioni del 22/2/2012?	Non pertinente	
Tutti gli addetti che effettuano attività in presenza di traffico veicolare o predispongono segnaletica stradale sono stati formati secondo il D.I. 22 gennaio 2019?	Non pertinente	
Tutti gli addetti che effettuano il montaggio e lo smontaggio di trabattelli e/o ponteggi hanno frequentato il corso specifico?	Non pertinente	
I lavoratori che intervengono su impianti in tensione hanno ricevuto la formazione PES PAV?	Non pertinente	

Informazione, Formazione ed addestramento dei lavoratori		
Sono state elaborate e distribuite procedure di lavoro?	No	
Impianti		
E' disponibile l'agibilita' dei locali?	Si	
E' presente il collaudo statico e/o sismico dell'edificio?	Non pertinente	
Se l'edificio e' ritenuto strategico, e' presente la valutazione del rischio sismico?	Non pertinente	
E' presente il certificato di conformita' dell'impianto elettrico?	Si	
E' stato denunciato e sottoposto a verifica periodica l'impianto di messa a terra?	Si	
E' stato denunciato e sottoposto a verifica periodica l'impianto contro le scariche atmosferiche?	Si	
L' edificio e' autoprotetto?	Si	
E' stato denunciato e sottoposto a verifica periodica l'impianto termico?	Si	Scadenza Documento: 14/6/2021

Impianti		
Viene effettuata la manutenzione degli impianti di aereazione (aria condizionata, pompe di calore, ...)?	Si	
Sono stati denunciati e sottoposti a verifica periodica gli impianti di sollevamento?	Si	Gru a bandiera da 2T e da 0.5T
Sono stati sottoposti a verifica periodica gli ascensori/montacarichi?	Non pertinente	
Sono stati denunciati e sottoposti a verifica periodica gli impianti a pressione?	No	Reperire la documentazione inerente il compressore per verificare se è soggetto alla denuncia di installazione e ai controlli periodici
Approvvigionamento idrico		
E' presente una concessione per l'approvvigionamento idrico diverso dal pubblico acquedotto?	Si	Scheda tecnica del 23.01.2009 per il pozzo del civ. 10 e per il civ. 18
E' stato regolarizzato il pagamento del canone di concessione?	Si	
E' stata effettuata la comunicazione annuale dell'acqua prelevata?	Si	Per entrambi i pozzi
Emissioni in atmosfera		
E' presente ed in corso di validita' un'autorizzazione ordinaria all'emissione in	Non pertinente CIAMAGLIA SRL	

Emissioni in atmosfera		
atmosfera?		
E' presente ed in corso di validita' un'autorizzazione generale all'emissione in atmosfera?	Si	
Sono state eseguite le analisi previste?	Si	Scadenza Documento: 24/3/2023
E' presente e correttamente compilato il registro delle emissioni?	Si	
E' stato elaborato e trasmesso il piano gestione solventi?	Non pertinente	
Sono stati trasmessi i controlli in continuo?	Non pertinente	
Sono state rispettate tutte le prescrizioni contenute nell'autorizzazione (limiti, messe a regime e in esercizio)?	Non pertinente	
Sono state notificate modifiche non sostanziali?	Si	comunicata la riduzione dei camini e il cambio di lay out
Scarico acque reflue		
E' stata ottenuta l'autorizzazione allo scarico di acque reflue industriali?	Non pertinente	

Scarico acque reflue		
Per le acque domestiche e' presente l'autorizzazione allo scarico e/o l'autorizzazione all'allaccio in pubblica fognatura e/o l'agibilita'?	Si	
Sono state effettuate le analisi previste in merito agli scarichi industriali?	Non pertinente	
E' stata ottenuta l'autorizzazione allo scarico assimilato al domestico?	Non pertinente	
Rifiuti		
E' presente ed e' correttamente compilato il registro di carico e scarico rifiuti?	Si	
Sono correttamente compilati i formulari di identificazione e trasporto?	Si	
E' stato presentato entro il 30 aprile il MUD?	Si	
Sono presenti e aggiornati i certificati di caratterizzazione dei rifiuti?	No	
Sono presenti e aggiornati i certificati analitici dei rifiuti?	No	Ultimo certificato del 2018
E' autorizzata un'attivita' di recupero e/o smaltimento dei rifiuti?	Non pertinente	

CIAMAGLIA SRL

Rifiuti		
E' autorizzata un'attivita' di trasporto dei rifiuti in conto proprio?	Non pertinente	
E' autorizzata un'attivita' di trasporto dei rifiuti in ordinaria?	Non pertinente	
Rumore esterno		
E' stata fatta la valutazione di impatto acustico?	Non pertinente	
ConSORZI di filiera		
L'azienda e' iscritta al CONAI e/o al consorzio obbligatorio per i produttori o gli importatori di imballaggi?	Si	
L'azienda presenta entro il 31 Marzo la comunicazione al CONAI relativa agli imballaggi pieni importati?	Non pertinente	
L'azienda comunica al CONAI ed a tutti i fornitori di imballaggi il plafond di esportazione?	Non pertinente	
Segnalazione aggiuntiva n. 1	No	Fare voltura per variazione ragione sociale
Impianti contenenti F-GAS		
Per impianti la cui carica di gas fluorurati ad effetto serra	Non pertinente CIAMAGLIA SRL	R410A da 1.05 kg per 2 macchine

Impianti contenenti F-GAS		
e' superiore a 3 kg o superiore a 5 tonnellate di CO2 equivalenti, e' stata affidata la manutenzione ad una ditta certificata?		
Amianto		
In caso di presenza di materiali contenenti amianto e' stato verificato lo stato di conservazione?	No	
Sono state rispettate le indicazioni contenute nella verifica dello stato di conservazione?	No	
E' stato nominato ed e' stato formato il responsabile del rischio amianto?	Si	
E' stato effettuato il sopralluogo annuale da parte del R.R.A.?	No	
Sicurezza delle strutture		
Pavimenti e spazi esterni privi di buche e/o inciampi?	Si	
Ingressi e passaggi mantenuti puliti da ingombri?	Si	

Sicurezza delle strutture		
Locali con accesso interdetto: i locali di deposito, locali tecnici e locali con accesso regolamentato sono provvisti di cartello di Divieto di accesso ai non addetti?	No	Installare cartelli per il divieto di accesso nei portoni
Passaggi per pedoni ben delimitati?	No	
Passaggi per carrelli e mezzi ben definiti?	No	
Nelle vetrature sono assenti fratture o vetri fragili che possono causare pericoli di infortuni?	Si	
Il sistema di trasporto su rotaie e' in buone condizioni (protezione ruote navicella, segnalatore acustico, etc)?	Non pertinente	
Sono valutati i rischi degli ambienti confinati?	Non pertinente	
Nelle porte o nelle pareti in vetro sono presenti decalcomanie ad altezza occhi?	Non pertinente	
Prevenzione incendi		
Gli estintori sono installati correttamente (facilmente raggiungibili, cartellonistica corretta, altezza adeguata)?	No	Alcuni Estintori non sono facilmente accessibili

Prevenzione incendi		
Gli idranti sono installati correttamente (facilmente raggiungibili, adeguatamente segnalati, buone condizioni, etc)?	No	
Le valvole del gas sono segnalate e sono facilmente raggiungibili?	No	
I tubi (interni ed esterni) di adduzione del combustibile sono colorati di giallo?	No	
Le uscite di emergenza sono libere da ingombri, segnalate e facilmente apribili verso l'esodo?	No	Le uscite non sono segnalate adeguatamente
Uscite di emergenza con sistemi di apertura omologati CE?	Si	
L'allarme antincendio e' efficiente ed adeguatamente segnalato?	No	non è presente un sistema d'allarme
Punti di raccolta in caso di evacuazione segnalati?	No	
Presidi antincendio controllati semestralmente (es. estintori, idranti, porte tagliafuoco, ecc..)	Si	
Sono correttamente posizionate e ben distribuite le planimetrie di evacuazione?	Si	

Prevenzione incendi		
Segnalazione aggiuntiva n. 1	No	Sono presenti cartelli di Estintori dove non ci sono Estintori. Si potrebbero mettere dove mancano
Rischio di formazione di atmosfere esplosive		
Le zone ATEX sono segnalate?	No	Sono presenti bombole di acetilene e la zona di carica dei muletti. Nella ricarica del carrello elevatore è necessario installare la documentazione di seguito riportata
		
L'area di ricarica dei carrelli elevatori e' adeguata aereata e lontana da fonti di innesco?	Si	
Scale soppalchi e luoghi con pericolo di caduta		
Le scale portatili sono in buone condizioni e conformi alla norma UNI 131?	Si	

Scale soppalchi e luoghi con pericolo di caduta

Le scale portatili utilizzate per lavori elettrici sono di un materiale dielettrico?	Non pertinente	
Le scale fisse sono munite di corrimano e di parapetto alto almeno 1m (misurando l'altezza all'inizio del gradino)?	Si	
Nei gradini scivolosi sono presenti strisce antiscivolo?	Non pertinente	
Tutti i luoghi elevati sono muniti di parapetto normale?	Si	
Nei soppalchi e' indicata la portata massima?	No	
		
Per i soppalchi e' presente procedura per svolgere in sicurezza, in particolare per il rischio di caduta dall'alto, le operazioni di carico/scarico?	Si	

Scale soppalchi e luoghi con pericolo di caduta

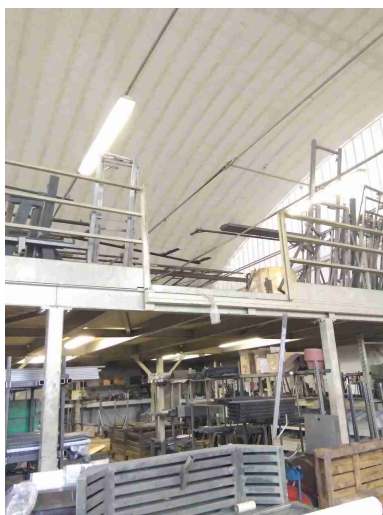

Segnalazione aggiuntiva n. 1

No

Verificare la portata del solaio prima di adibire la struttura a deposito



Immagazzinamento

Scaffalature in buone condizioni (ancorate, indicazione portata)?

No

Tutte le scaffalature è cantilever devono essere dotati di cartello riportante la portata massima della struttura

Immagazzinamento



I montanti frontali delle scaffalature urtabili dai carrelli elevatori o altri mezzi sono dotati di paracolpi?	No	
Nelle scaffalature singole non a parete sono previste reti di contenimento per la merce?	Non pertinente	
Gli elementi urtabili dai carrelli elevatori o altri mezzi sono segnalati con bande gialle/nere?	No	
I materiali stoccati sono correttamente imballati?	Sì	
Le merci impilate verticalmente risultano stabili?	Non pertinente	
Bacini di raccolta per raccogliere eventuali liquidi che fuoriescono?	No	massimo 40 litri di olio in taniche

Illuminazione		
I locali appaiono adeguatamente illuminati (corpi luce puliti, etc)?	Si	
Luci di emergenza mantenute in buono stato di efficienza	No	da verificare
Rischio elettrico		
Sui principali quadri elettrici sono presenti i cartelli di Divieto di spegnere incendi con acqua e pericolo folgorazione?	No	
Nei quadri elettrici sono presenti gli sportelli e risultano chiusi?	No	
Pulsanti di sgancio corrente elettrica: cartellonistica indicante i pulsanti presente, facilmente visibile e con indicazione delle zone di sgancio?	No	
I differenziali (salvavita) vengono testati almeno ogni 6 mesi?	No	Annotare le verifiche nel registro dei controlli antincendio
Attrezzi elettrici portatili mantenuti in buone condizioni?	Si	

Rischio elettrico		
Sono assenti fonti di rischio causate da una cattiva gestione dell'impianto elettrico (adattatori non conformi, prese elettriche e/o prolungherovinate, cavi che creano fonte di inciampo, etc)?	No	
Aerazione		
I locali appaiono adeguatamente aereati (compresi spogliatoi e servizi igienici)?	Si	
E' presente un impianto di aspirazione in prossimita' dell'emissione di sostanza pericolose?	Si	Non vengono utilizzate correttamente le proboscide delle postazioni di saldatura
Macchine ed attrezzature		
Il pavimento intorno alle macchine e' mantenuto pulito?	Si	
Le protezioni risultano in buone condizioni?	No	Non tutte le macchine, come ad esempio i trapani, sono senza protezioni. Nel laser è possibile rimuovere la protezione senza che la macchina si fermi

Macchine ed attrezzature



Pulsanti di emergenza facilmente raggiungibili?	Si	
Scarti di lavorazione raccolti in sicurezza?	Si	
Spazi di lavoro adeguati? (altezza 3m, superficie 2mq, volume 10mc)	Si	
Illuminazione a disposizione appare adeguata al compito?	Si	
I lavoratori attuano comportamenti sicuri?	No	Non vengono utilizzate correttamente le proboscide delle postazioni di saldatura
Le bombole contenenti gas sono stoccate in maniera corretta (separazione piene vuote, segnalate in luoghi ventilati, etc)?	No	

Macchine ed attrezzature		
I rischi residui sono segnalati con cartellonistica?	Si	
		
Gli accessori di sollevamento (brache, fasce) sono marcati CE e verificati trimestralmente?	Si	
Condizione dei carrelli elevatori		
I carrelli elevatori sono in buone condizioni (ruote, sedile, cicalino retromarcia, sistema trattenuta, diagramma di carico, dispositivo uomo presente, etc)?	Si	
L'operatore fa uso del dispositivo di trattenimento al sedile durante l'uso del carrello elevatore?	No	

Condizione dei carrelli elevatori

Il carrello elevatore dotato di accessori che ne variano le caratteristiche di uso (prolunghe, pale, staffe per ganci di sollevamento, ...) sono dotati di nuova certificazione?

No

Verificare se le prolunghe ed il carrello sono marcati insieme



Il carrello elevatore e' omologato per l'utilizzo su strada?

Non
pertinente

Rischi chimico e cancerogeno

Sono disponibili le schede di sicurezza dei prodotti chimici utilizzati?

No

Tutti i contenitori sono etichettati correttamente?

Sì

solo olio

E' presente un deposito dedicato per prodotti chimici ed e' opportunamente segnalato?

Non
pertinente

CIAMAGLIA SRL

Dispositivi di protezione individuale (DPI)		
I lavoratori fanno un uso regolare e corretto dei DPI?	Si	
I DPI hanno un buono stato di manutenzione (controllo annuale cintura anticaduta, sostituzione filtri maschere respiratorie, etc)?	Si	
E' presente la segnaletica con obbligo di utilizzo dei DPI?	No	Installare in tutte le arcate la cartellonistica di seguito riportata
Primo soccorso		
Sono presenti le cassette di primo soccorso?	Si	
Le cassette sono in buone condizioni e sono assenti elementi scaduti o rovinati?	No	
Le cassette sono segnalate chiaramente e facilmente accessibili?	No	Installare cartello sulla porta

Primo soccorso



Sono presenti i pacchetti di medicazione nei mezzi?

No

Rischi ufficio

Archivi e scaffalature in buono stato di manutenzione?

Sì

Buona condizione delle sedie?

Sì

Scrivanie in buone condizioni?

Sì

I cavi nelle postazioni PC sono disposti in modo tale da evitare inciampi e cadute?

Sì

Gli schermi sono orientati in modo da ridurre abbagli e riflessi dalle fonti di luce oppure sono dotati di sistemi parasole?

Sì

Rischi ufficio		
Fotocopiatrici posizionate in zone aeree?	Si	
Poggiapiedi in dotazione a chi ne fa richiesta?	Non pertinente	
Emissioni in atmosfera		
Tutte le emissioni esistenti sono autorizzate?	Si	
Le emissioni sono identificate con cartello?	No	Installare sulle emissioni i cartelli riportati la sigla della emissione così come indicata nella Autorizzazione alle Emissioni in atmosfera
		
I punti di campionamento sono conformi alla norma?	No	Manca l'accesso in sicurezza per poter effettuare le analisi delle emissioni in atmosfera
I sistemi di registrazione automatica sono attivi?	Non pertinente	

Scarico acque reflue		
Sono autorizzati tutti gli scarichi esistenti?	Si	
E' scongiurato il pericolo di contaminazione delle acque di prima pioggia?	Si	
Le acque di condensa dei compressori e/o di condensa delle caldaie e/o di controlavaggio di addolcitori sono previste in autorizzazione o smaltite come rifiuti?	No	Convogliare lo scarico in apposito contenitore e gestire l'acqua di condensa come una qualsiasi altra tipologia di rifiuto
		
Rifiuti		
Tutti i rifiuti prodotti sono stati classificati ed a tutti e' stato assegnato un codice CER, compreso il relativo contenitore?	No	

Rifiuti



Tutti i rifiuti sono stoccati correttamente: coperti e con bacino di contenimento per liquidi?

No

E' scongiurato il pericolo di contaminazione del suolo?

Si

I rifiuti pericolosi sono presenti in quantita' inferiore a 10mc o sono smaltiti almeno ogni 3 mesi?

Si

I rifiuti soggetti ad ADR sono correttamente etichettati?

Non
pertinente

Segnalazione aggiuntiva n. 1

No

Coprire con telo oppure avviare a smaltimento

Rifiuti



Segnalazione aggiuntiva n. 2

Si

Guanti conservati all'interno di big bag e smaltiti una volta all'anno con ditta privata

Firme

Referente Aziendale

Data

21-04-2021
08:43:08

Consulente

Barberini Nicoletta

Data

21-04-2021
08:43:08