

# Verifica di conformità legislativa

Condotto per

## CRESCERE COOP. SOCIALE- UFFICI VILLANOVA

**Descrizione:**

CRESCERE COOP. SOCIALE- UFFICI VILLANOVA - Verifica di conformità legislativa

**Data:**

17-11-2021

**Consulente:**

Sciamanna Francesca

**Luogo:**

VILLANOVA

**Persone che partecipano al sopralluogo:**

Federici Filippo

**Note:**

## **Premessa**

A seguito della rilevazione dati, sopralluogo e relativa compilazione della presente Verifica di Conformità Legislativa dell'Azienda, in base alle normative vigenti, si comunicano le situazioni non conformi. La visita è stata condotta verificando a campione l'attività aziendale nel sito identificato e attraverso le informazioni rilasciate dal datore di lavoro. Per questo motivo non può essere esclusa l'esistenza di eventuali ulteriori non conformità non evidenziate nel corso della presente visita.

Organigramma e Formazione		
E' presente l'organigramma aziendale?	Si	
E' stato individuato univocamente il datore di lavoro?	Si	
E' stato costituito il S.P.P. ed e' stato individuato il Responsabile del S.P.P.?	Si	
Sono stati formati il Responsabile e tutti i membri del S.P.P.?	Si	
E' stato individuato un medico competente?	Si	
Il nominativo del rappresentate dei lavoratori per la sicurezza e' stato comunicato telematicamente all'INAIL?	Si	
Il rappresentate dei lavoratori per la sicurezza e' stato formato in seguito all'elezione e poi costantemente?	Si	
Sono stati individuati gli addetti di primo soccorso?	No	Verificare che in tutte le sedi sia sempre presente almeno un addetto al primo soccorso
Gli addetti di primo soccorso hanno la formazione in corso di validita'?	Si	

Organigramma e Formazione		
Sono stati individuati gli addetti alla lotta antincendio?	No	Verificare che in tutte le sedi sia sempre presente in addetto alla lotta antincendio e al primo soccorso
Gli addetti alla lotta antincendio sono stati formati in modo congruo con il livello di rischio?	Si	
DVR		
Il DVR e' stato redatto ed e' disponibile, firmato e con data certa?	Si	
La valutazione stress lavoro correlato e' in corso di validita'?	No	
E' presente il piano di emergenza?	Si	
Documenti di Gestione		
Viene rispettato l'art. 26 (DUVRI, Idoneita' Tecnico Professionale, etc)?	Si	
E' stata effettuata e verbalizzata la riunione periodica art. 35?	Si	
E' stato effettuata correttamente l'attivita' di sorveglianza sanitaria (cert. idoneita', sopralluogo art. 25, etc)?	Si	

Documenti di Gestione		
E' presente la conformita' antincendio ai sensi del DPR 151/2011?	No	Chiedere con al Comune
Segnalazione aggiuntiva n. 1	No	Al piano terra in prossimità dell'ascensore, i cavi elettrici devono essere chiusi
		
Informazione, Formazione ed addestramento dei lavoratori		
Sono compilati i verbali di informazione, formazione, addestramento per tutti i lavoratori?	Si	
Tutti i lavoratori in forza sono stati formati secondo i disposti dell'accordo Stato-Regioni 21/12/2011?	Si	Sono svolti corsi interni
Impianti		
E' disponibile l'agibilita' dei locali?	No	Reperire verbale presso l'ente Comunale

<b>Impianti</b>		
E' presente il collaudo statico e/o sismico dell'edificio?	No	Chiedere al Comune
Se l'edificio e' ritenuto strategico, e' presente la valutazione del rischio sismico?	No	Chiedere al Comune
E' presente il certificato di conformita' dell'impianto elettrico?	No	Chiedere copia al Comune
E' stato denunciato e sottoposto a verifica periodica l'impianto di messa a terra?	No	Chiedere copia al Comune
E' stato denunciato e sottoposto a verifica periodica l'impianto termico?	No	Chiedere al Comune
Viene effettuata la manutenzione degli impianti di aereazione (aria condizionata, pompe di calore, ...)?	No	Chiedere al Comune
Sono stati sottoposti a verifica periodica gli ascensori/montacarichi?	No	Chiedere al Comune
<b>Sicurezza delle strutture</b>		
Pavimenti e spazi esterni privi di buche e/o inciampi?	Si	
Ingressi e passaggi mantenuti puliti da ingombri?	Si	

## Sicurezza delle strutture

Locali con accesso interdetto: i locali di deposito, locali tecnici e locali con accesso regolamentato sono provvisti di cartello di Divieto di accesso ai non addetti?

No



Nelle vetrature sono assenti fratture o vetri fragili che possono causare pericoli di infortuni?

Sì



Sicurezza delle strutture		
Nelle porte o nelle pareti in vetro sono presenti decalcomanie ad altezza occhi?	Non pertinente	
Sono presenti adeguati spogliatoi (armadietti, docce, posti a sedere) e sono mantenuti in un corretto stato di igiene?	No	Sistemare i bagni ripristinando la pavimentazione e i corpi illuminanti
		
Segnalazione aggiuntiva n. 1	No	Ingresso: verificare l'infiltrazione dell'acqua presente nella colonna di destra dell'ingresso



## Sicurezza delle strutture



## Prevenzione incendi

Gli estintori sono installati correttamente (facilmente raggiungibili, cartellonistica corretta, altezza adeguata)?

No

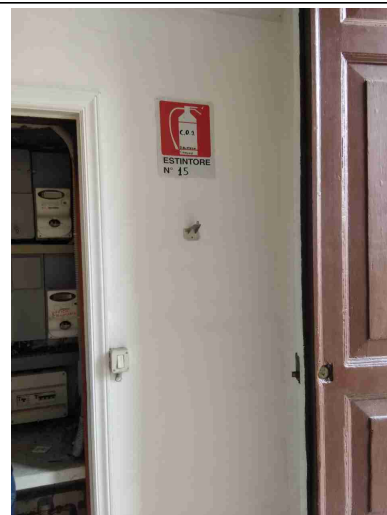
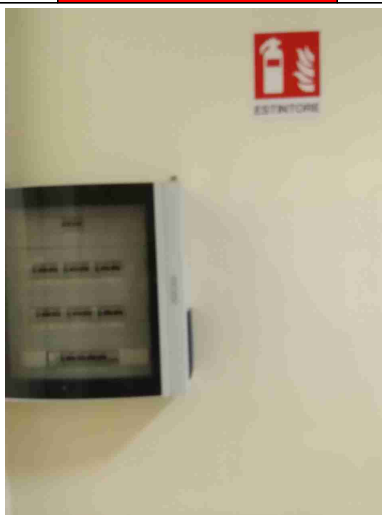

Le uscite di emergenza sono libere da ingombri, segnalate e facilmente apribili verso l'esodo?

Sì

## Prevenzione incendi



Uscite di emergenza con sistemi di apertura omologati CE?	Si	
L'allarme antincendio e' efficiente ed adeguatamente segnalato?	No	
Punti di raccolta in caso di evacuazione segnalati?	No	
Presidi antincendio controllati semestralmente	Si	

## Prevenzione incendi

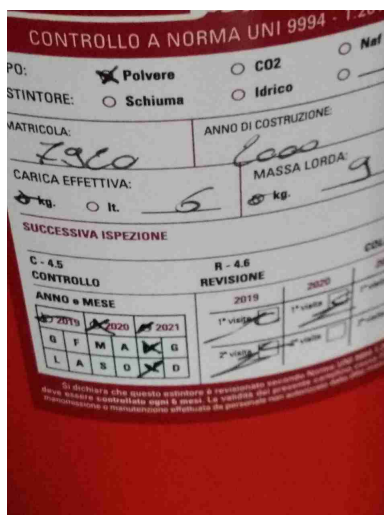

Sono correttamente posizionate e ben distribuite le planimetrie di evacuazione?

Si

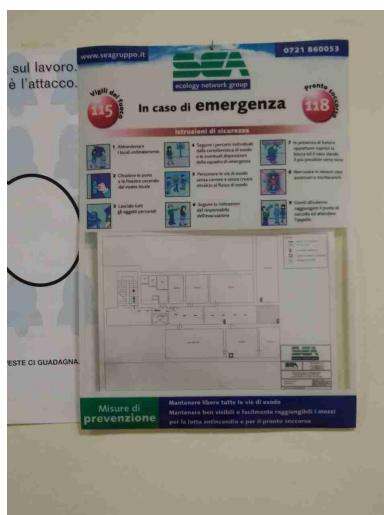

## Immagazzinamento

Scaffalature in buone condizioni (ancorate, indicazione portata)?

No

Ancorare tutte le scaffalature

## Immagazzinamento

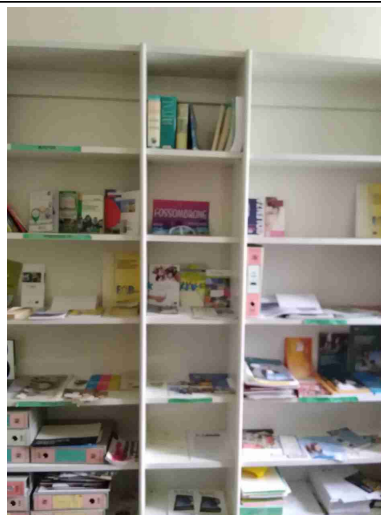

## Illuminazione

I locali appaiono adeguatamente illuminati (corpi luce puliti, etc)?

Si

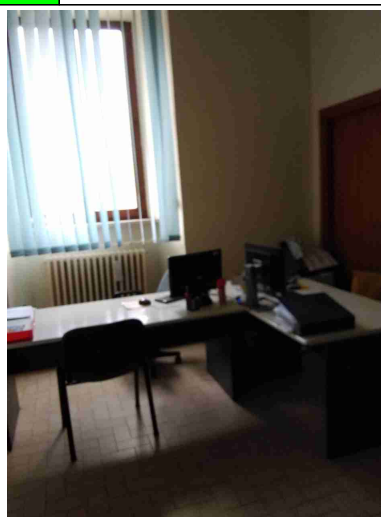
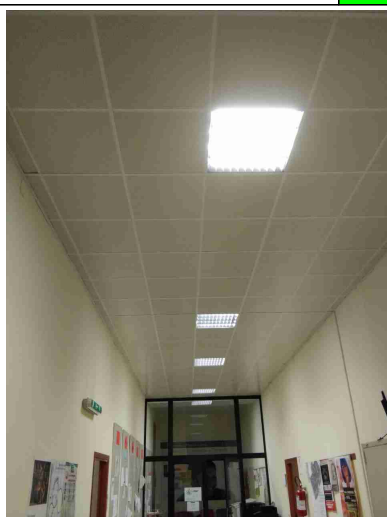

Luci di emergenza mantenute in buono stato di efficienza

No

Presenti, Manon funzionano

## Rischio elettrico

Sui principali quadri elettrici sono presenti i cartelli di

No

<b>Rischio elettrico</b>		
Divieto di spegnere incendi con acqua e pericolo folgorazione?		
		
Nei quadri elettrici sono presenti gli sportelli e risultano chiusi?	Si	
<b>Aerazione</b>		
I locali appaiono adeguatamente aereati (compresi spogliatoi e servizi igienici)?	No	
<b>Primo soccorso</b>		
Sono presenti le cassette di primo soccorso?	Si	
Le cassette sono in buone condizioni e sono assenti elementi scaduti o rovinati?	No	

## Primo soccorso



Le cassette sono segnalate chiaramente e facilmente accessibili?

No

## Rischi ufficio

Archivi e scaffalature in buono stato di manutenzione?

Sì

Buona condizione delle sedie?

Sì

Scrivanie in buone condizioni?

Sì

I cavi nelle postazioni PC sono disposti in modo tale da evitare inciampi e cadute?

Sì

Gli schermi sono orientati in modo da ridurre abbagli e riflessi dalle fonti di luce oppure sono dotati di sistemi parasole?

Sì

<b>Rischi ufficio</b>		
Fotocopiatrici posizionate in zone aereeate?	Si	
		
Poggiapiedi in dotazione a chi ne fa richiesta?	Si	
<b>Firme</b>		
Referente Aziendale	Data 17-11-2021	
Consulente Sciamanna Francesca	Data 17-11-2021	