

# Verifica di conformità legislativa (Ambiente)

Condotto per

## NETPACK SpA

**Descrizione:**

NETPACK SpA - Verifica di conformità legislativa

**Data:**

05-05-2023 10:24:54

**Consulente:**

Alessandro Versari

**Luogo:**

CESENA

**Persone che partecipano al sopralluogo:**

Francesconi Matteo

**Note:**

## Premessa

A seguito della rilevazione dati, sopralluogo e relativa compilazione della presente Verifica di Conformità Legislativa dell'Azienda, in base alle normative vigenti, si comunicano le situazioni non conformi. La visita è stata condotta verificando a campione l'attività aziendale nel sito identificato e attraverso le informazioni rilasciate dal datore di lavoro. Per questo motivo non può essere esclusa l'esistenza di eventuali ulteriori non conformità non evidenziate nel corso della presente visita.

| Approvvigionamento idrico  |                |   |
|--|----------------|---|
| E' presente una concessione per l'approvvigionamento idrico diverso dal pubblico acquedotto? | Non pertinente | Pozzo non più utilizzato come prelievo.   |
| E' stato regolarizzato il pagamento del canone di concessione?                               | Non pertinente |   |
| E' stata effettuata la comunicazione annuale dell'acqua prelevata?                           | Non pertinente |   |
| Emissioni in atmosfera   |                |   |
| E' presente ed in corso di validita' un'autorizzazione ordinaria all'emissione in atmosfera? | Si             | Vedi AIA  |
| E' presente ed in corso di validita' un'autorizzazione generale all'emissione in atmosfera?  | Non pertinente |   |
| Sono state eseguite le analisi previste?   | Si             | Ultimi campionamenti del 09/03/2023<br>Scadenza Documento: 9/3/2024                                     |
| E' presente e correttamente compilato il registro delle emissioni?                           | Si             |   |
| E' stato elaborato e trasmesso il piano gestione solventi?                                   | Si             | Ultimo piano del 08/02/2023.<br>Trasmissione agli Enti del 28/04/2023.<br>Scadenza Documento: 30/4/2024 |

| Emissioni in atmosfera  |                |   |
|---|----------------|---|
| Sono stati trasmessi i controlli in continuo?   | Non pertinente | Per camino E3 previsto controllo temperatura, ma non previsto invio ad ARPAE (rif. AIA) |
| Sono state rispettate tutte le prescrizioni contenute nell'autorizzazione (limiti, messe a regime e in esercizio)?                          | Si             |   |
| Sono state notificate modifiche non sostanziali?  | Si             | Ultima modifica non sostanzialmente DET AMB 2022-3320 del 30/06/2022.                   |
| Scarico acque reflue  |                |   |
| E' stata ottenuta l'autorizzazione allo scarico di acque reflue industriali?  | Si             | Vedi AIA  |
| Per le acque domestiche e' presente l'autorizzazione allo scarico e/o l'autorizzazione all'allaccio in pubblica fognatura e/o l'agibilita'? | Si             |   |
| Sono state effettuate le analisi previste in merito agli scarichi industriali?  | Si             | Scarico condensa compressori: ultimo campionamento del 03/11/2022                       |
| E' stata ottenuta l'autorizzazione allo scarico assimilato al domestico?  | Non pertinente |   |
| Sono state effettuate le analisi previste in merito agli scarichi assimilati al domestico?  | Non pertinente |   |

| Scarico acque reflue   |    |  |
|--|----|--|
| Sono rispettate tutte le prescrizioni contenute nell'autorizzazione?               | Si |  |
| Rifiuti  |    |  |
| E' presente ed e' correttamente compilato il registro di carico e scarico rifiuti? | Si |  |
| Sono correttamente compilati i formulari di identificazione e trasporto?           | Si |  |
| E' stato presentato entro il 30 aprile il MUD?                                     | Si | Per anno 2023 scadenza al 08/07/2023.  |
| Sono presenti e aggiornati i certificati di caratterizzazione dei rifiuti?         | Si | Ultima caratterizzazione in ordine cronologico rifiuto EER 150105 del 28/04/2023   |
| Sono presenti e aggiornati i certificati analitici dei rifiuti?                    | Si | Gli stracci sporchi (CER 150202 non sono più rifiuti in quanto ritirati per lavaggio da ditta Noleggio Tessile).Ultima analisi in ordine cronologico EER 140603 del 13/03/2023 |

## Rifiuti

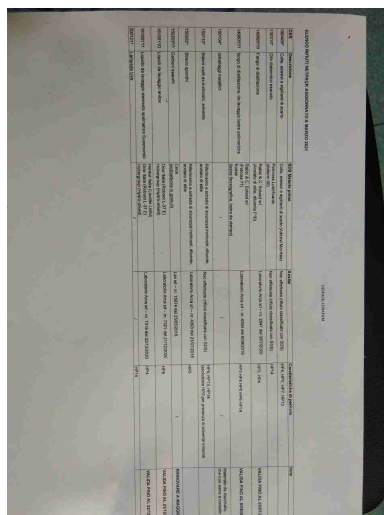

E' autorizzata un'attivita' di recupero e/o smaltimento dei rifiuti?

**Non  
pertinente**

Processo di distillazione a ciclo chiuso.

E' stato redatto il piano di gestione delle emergenze interno (PEI) per attivita' di stoccaggio e trattamento rifiuti?

**Non  
pertinente**

Il distillatore non produce solvente come rifiuto stoccato da recuperare, ma viene direttamente reimpresso nel ciclo produttivo tramite sistema a ciclo chiuso.

E' autorizzata un'attivita' di trasporto dei rifiuti in conto proprio?

**Non  
pertinente**

E' autorizzata un'attivita' di trasporto dei rifiuti in ordinaria?

**Non  
pertinente**

E' stato pagato entro il 30 aprile l'importo per l'iscrizione annuale all'albo dei gestori ambientali e/o dei recuperatori?

**Non  
pertinente**

|  |                |  |
|--|----------------|--|
| <b>Rifiuti</b>   |                |  |
| Tutti i mezzi con cui si trasportano i rifiuti sono inseriti nell'autorizzazione al trasporto?           | Non pertinente |  |
| Sono state rispettate tutte le condizioni contenute nell'autorizzazione al trasporto e/o al recupero?    | Non pertinente |  |
| <b>ADR</b>   |                |  |
| E' stato nominato il consulente ADR?   | Sì             | Consulente esterno Clementi Sara con nomina del 31/01/2022         |
| In caso di nomina del consulente ADR, e' presente la relazione dei primi 60 gg?                          | Sì             | Relazione iniziale del 03/03/2022, ultima revisione del 30/08/2022 |
| <b>Rumore esterno</b>  |                |  |
| E' stata fatta la valutazione di impatto acustico?   | Sì             | Valutazione del 18/04/2017 e successivi aggiornamenti              |
| Sono rispettati i limiti previsti?   | Sì             |  |
| <b>Consorzi di filiera</b>   |                |  |
| L'azienda e' iscritta a un consorzio obbligatorio?   | Sì             |  |
| L'azienda presenta entro il 31 Marzo la comunicazione al CONAI relativa agli imballaggi pieni importati? | Sì             | Trattasi di dichiarazioni mensili: ultima 17 febbraio 2022         |

|  |                |   |
|--|----------------|---|
| <b>Consorzi di filiera</b>   |                |   |
| L'azienda comunica al CONAI ed a tutti i fornitori di imballaggi il plafond di esportazione?   | Si             |   |
| <b>Impianti contenenti F-GAS</b>   |                |   |
| Per impianti la cui carica di gas fluorurati ad effetto serra e' superiore a 3 kg o superiore a 5 tonnellate di CO2 equivalenti, e' stata affidata la manutenzione ad una ditta certificata? | Si             | Una parte degli impianti affidata a ditta Novasat di Buldrini Stefano Rimini: recuperate copia ultima dichiarazione abilitanti ad operare sugli F-Gas data scadenza 23/07/20233 |
| <b>Amianto</b>   |                |   |
| In caso di presenza di materiali contenenti amianto e' stato verificato lo stato di conservazione?   | Si             | Stabile Area Logistica via delle Pesche 400.Ultima valutazione (triennale) del 09/02/2022Scadenza Documento: 9/2/2025   |
| Sono state rispettate le indicazioni contenute nella verifica dello stato di conservazione?  | Si             |   |
| E' stato nominato ed e' stato formato il responsabile del rischio amianto?   | Si             | Nominato Responsabile Rischio Amianto per stabile Area Logistica via delle Pesche 400: Geom. Francesco Pedini Amati   |
| In caso di amianto a vista e' stata verificata la concentrazione di fibre aerodisperse?  | Non pertinente |   |



| Altre autorizzazioni   |                   |   |
|--|-------------------|---|
| E' presente un'AUA?  | Non<br>pertinente |   |
| E' presente l'AIA?   | Si                | Vedi AIA det.amb. 2018-697<br>del 08/02/2018 e succevi<br>aggiornamenti Scadenza<br>Documento: 8/2/2028 |
| E' presenta la VIA?  | Non<br>pertinente |   |
| E' stata fatta la dichiarazione<br>E-PRTR?                                       | Si                | Ultima dichiarazione annuale<br>inviata il 28/04/2023   |
| Emissioni in atmosfera   |                   |   |
| Tutte le emissioni esistenti<br>sono autorizzate?                                | Si                |   |
| Le emissioni sono identificate<br>con cartello?                                  | Si                |   |
| I punti di campionamento<br>sono conformi alla norma?                            | Si                |   |
| I sistemi di registrazione<br>automatica sono attivi?                            | Si                | Per E3 come previsto in AIA   |
| Scarico acque reflue   |                   |   |
| Sono autorizzati tutti gli<br>scarichi esistenti?                                | Si                |   |
| E' scongiurato il pericolo di<br>contaminazione delle acque di<br>prima pioggia? | Si<br>NETPACK SpA |   |

## Scarico acque reflue

Le acque di condensa dei compressori e/o di condensa delle caldaie e/o di controlavaggio di addolcitori sono previste in autorizzazione o smaltite come rifiuti?

Si

Acqua condensa compressore scarico in depuratore

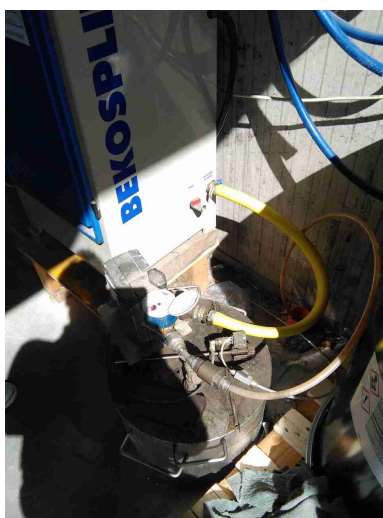

## Rifiuti

Tutti i rifiuti prodotti sono stati classificati ed a tutti e' stato assegnato un codice CER, compreso il relativo contenitore?

Si

## Rifiuti

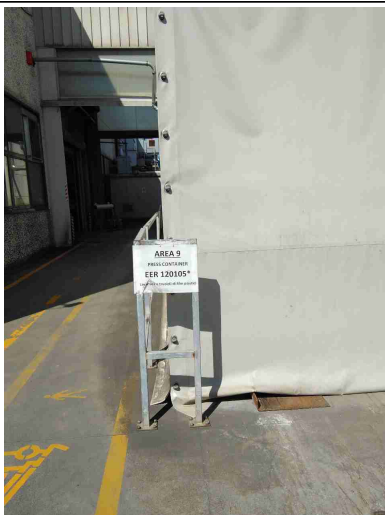

Tutti i rifiuti sono stoccati correttamente: coperti e con bacino di contenimento per liquidi?

Si



E' scongiurato il pericolo di contaminazione del suolo?

Si

I rifiuti pericolosi sono presenti in quantita' inferiore a 10mc o sono smaltiti almeno ogni 3 mesi?

Si

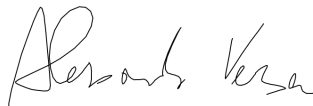
| Firme                            |                                |   |
|----------------------------------|--------------------------------|---|
| Referente Aziendale              | Data<br>05-05-2023<br>10:24:54 |  |
| Consulente<br>Alessandro Versari | Data<br>05-05-2023<br>10:24:54 |  |