

Verifica di conformità legislativa

Condotto per

RIVACOLD S.R.L. - RIVACOLD 3

Descrizione:

RIVACOLD S.R.L. - RIVACOLD 3 - Verifica di conformità legislativa

Data:

16-5-2019

Consulente:

Alessandro Versari

Luogo:

VALLEFOGLIA

Persone che partecipano al sopralluogo:

Dott. ssa Nicoletta Barberini

Note:

Premessa

A seguito della rilevazione dati, sopralluogo e relativa compilazione della presente Verifica di Conformità Legislativa dell'Azienda, in base alle normative vigenti, si comunicano le situazioni non conformi. La visita è stata condotta verificando a campione l'attività aziendale nel sito identificato, per questo motivo non può essere esclusa l'esistenza di eventuali ulteriori non conformità non evidenziate nel corso della presente visita.

Emissioni in atmosfera		
Tutte le emissioni esistenti sono autorizzate?	Si	
Le emissioni sono identificate con cartello?	No	In tutte le emissioni in atmosfera deve essere riportata la targhetta con il numero della Emissione così come indicato nella planimetria presentata alla Provincia di Pesaro e Urbino.
I punti di campionamento sono conformi alla norma?	Si	
Scarico acque reflue		
Sono autorizzati tutti gli scarichi esistenti?	No	
Le acque di condensa dei compressori e/o di condensa delle caldaie e/o di controlavaggio di addolcitori sono previste in autorizzazione o smaltite come rifiuti?	No	Le acque di Scarico del laser (prodotto antialga) e l'acqua di condensa del compressore sono scaricate in pubblica fognatura senza essere in possesso della Autorizzazione allo Scarico delle acque reflue industriali. Tutti gli scarichi di rifiuti liquidi devono essere preventivamente autorizzati. In alternativa possono essere gestiti come rifiuti. I rifiuti liquidi devono essere raccolti in appositi contenitori ed avviati a smaltimento /recupero mediante ditta autorizzata. Lo stesso vale per le acque della lavapavimenti.

Scarico acque reflue



Rifiuti

Tutti i rifiuti prodotti sono stati classificati ed a tutti e' stato assegnato un codice CER, compreso il relativo contenitore?

No

Tutti i contenitori dei rifiuti devono essere dotati di cartello riportante il codice CER e la descrizione del rifiuto che contengono. I cartelli possono anche essere attaccati al muro ma si devono creare le aree con i contenitori della stessa tipologia di rifiuto. Con il codice CER 150106 devono essere identificati solo gli imballaggi in materiali misti. Nel sacco nero, smaltito con il codice CER 150106, non devono essere messi tutti i rifiuti che derivano dalle varie lavorazioni (carta e guanti sporchi, lattine, ecc)

Rifiuti

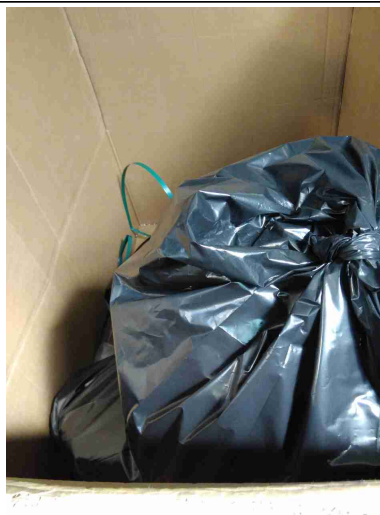

Tutti i rifiuti sono stoccati correttamente: coperti e con bacino di contenimento per liquidi?

No

Tutti i contenitori dei rifiuti devono essere dotati di sistema di copertura



E' scongiurato il pericolo di contaminazione del suolo?

No

Firme

Referente Aziendale

Data



RIVACOLD S.R.L. - RIVACOLD 3

Firme		
	16-5-2019	
Consulente Alessandro Versari	Data 16-5-2019	