

Verifica di conformità legislativa (Sicurezza)

Condotto per

RAICEN SRL - Latina

Descrizione:

RAICEN SRL - Latina - Verifica di conformità legislativa

Data:

15-03-2022 16:53:04

Consulente:

Alessandro Versari

Luogo:

Latina

Persone che partecipano al sopralluogo:

Pedrelli Mauro

Note:

Premessa

A seguito della rilevazione dati, sopralluogo e relativa compilazione della presente Verifica di Conformità Legislativa dell'Azienda, in base alle normative vigenti, si comunicano le situazioni non conformi. La visita è stata condotta verificando a campione l'attività aziendale nel sito identificato e attraverso le informazioni rilasciate dal datore di lavoro. Per questo motivo non può essere esclusa l'esistenza di eventuali ulteriori non conformità non evidenziate nel corso della presente visita.

| Organigramma e Formazione | | |
|--|----------------|--|
| E' presente l'organigramma aziendale? | Si | |
| E' stato individuato univocamente il datore di lavoro? | Si | |
| E' stato costituito il S.P.P. ed e' stato individuato il Responsabile del S.P.P.? | Si | |
| Sono stati formati il Responsabile e tutti i membri del S.P.P.? | Si | |
| E' stato nominato un medico competente? | Si | |
| Sono stati individuati gli addetti di primo soccorso? | No | |
| Gli addetti di primo soccorso hanno la formazione in corso di validita'? | No | |
| Sono stati individuati gli addetti alla lotta antincendio? | Si | |
| Gli addetti alla lotta antincendio sono stati formati in modo congruo con il livello di rischio? | Si | |
| Sono stati individuati dirigenti? | Non pertinente | |

| Organigramma e Formazione | | |
|---|----------------|---------------------------------|
| I dirigenti sono stati formati e la formazione e' in corso di validita'? | Non pertinente | |
| DVR | | |
| Il DVR e' stato redatto ed e' disponibile, firmato e con data certa? | Si | |
| La valutazione stress lavoro correlato e' in corso di validita'? | Si | Ultima revisione del 21/05/2021 |
| La valutazione relativa all'esposizione al rumore e' in corso di validita'? | Non pertinente | |
| La valutazione relativa all'esposizione alle vibrazioni e' in corso di validita'? | Non pertinente | |
| La valutazione relativa all'esposizione alle radiazioni ottiche artificiali e' in corso di validita'? | Non pertinente | |
| E' stata effettuata la valutazione del rischio chimico | Non pertinente | |
| E' rispettata la periodicit  dei monitoraggi stabilita dalla norma UNI EN 689? | Non pertinente | |
| La valutazione relativa agli agenti cancerogeni e mutageni, e' in corso di validita'? | Non pertinente | |

| DVR | | |
|---|----------------|---------------------------|
| La valutazione relativa all'esposizione ad agenti biologici e' in corso di validita'? | Non pertinente | |
| La valutazione del rischio biologico e' stata spedita alla ASL? | Non pertinente | |
| E' presente il documento sulla protezione contro le esplosioni? | Non pertinente | |
| Documenti di Gestione | | |
| E' presente e compilato il registro per la verifica di funi e catene? | Non pertinente | |
| E' presente e compilato il registro per la verifica dei dispositivi di sicurezza di macchine ed impianti? | Non pertinente | |
| Sono disponibili i libretti di manutenzione ed uso dei macchinari? | Non pertinente | |
| E' presente la conformita' antincendio ai sensi del DPR 151/2011? | Non pertinente | Vendita inferiore a 400mq |
| Tutte le attivita' soggette sono presenti nella conformita' antincendio? | Non pertinente | |
| E' stata eseguita la prova di evacuazione? | Non pertinente | |

| Informazione, Formazione ed addestramento dei lavoratori | | |
|--|----------------|--|
| Tutti gli addetti che fanno uso di carrelli elevatori hanno ricevuto la formazione iniziale e gli aggiornamenti previsti dall'accordo stato regioni del 22/2/2012? | Non pertinente | |
| I lavoratori che intervengono su impianti in tensione sono stati nominati e hanno ricevuto la formazione PES PAV? | Si | |
| Impianti | | |
| E' disponibile l'agibilita' dei locali? | No | Recuperare copia |
| E' presente il collaudo statico e/o sismico dell'edificio? | No | Recuperare copia |
| E' presente il certificato di conformita' dell'impianto elettrico? | No | Recuperare copia |
| E' stato denunciato e sottoposto a verifica periodica l'impianto di messa a terra? | No | Prevista verifica entro il 20/03 |
| E' stato denunciato e sottoposto a verifica periodica l'impianto contro le scariche atmosferiche? | No | Recuperare copia della relazione di autoprotezione |
| E' stato denunciato e sottoposto a verifica periodica l'impianto termico? | Non pertinente | |

| Impianti | | |
|---|----------------|--|
| Sono stati denunciati e sottoposti a verifica periodica gli impianti di sollevamento? | Non pertinente | |
| Sono stati sottoposti a verifica periodica gli ascensori/montacarichi? | Non pertinente | |
| Sono stati denunciati e sottoposti a verifica periodica gli impianti a pressione? | Non pertinente | |
| Sicurezza delle strutture | | |
| Pavimenti e spazi esterni privi di buche e/o inciampi? | Si | |
| Ingressi e passaggi mantenuti puliti da ingombri? | Si | |
| Locali con accesso interdetto: i locali di deposito, locali tecnici e locali con accesso regolamentato sono provvisti di cartello di Divieto di accesso ai non addetti? | Si | |
| Passaggi per pedoni ben delimitati? | Non pertinente | |
| Passaggi per carrelli e mezzi ben definiti? | Non pertinente | |
| Nelle vetrature sono assenti fratture o vetri fragili che possono causare pericoli di infortuni? | Si | |

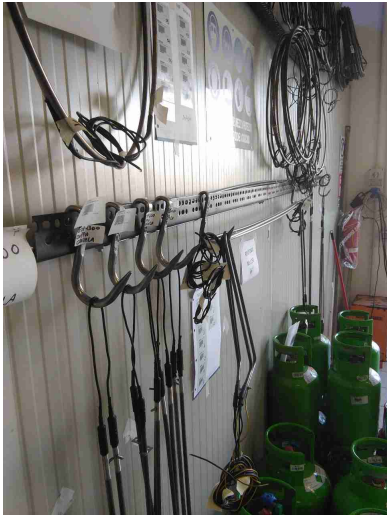
| Sicurezza delle strutture | | |
|---|----------------|--|
| Sono valutati i rischi degli ambienti confinati? | Non pertinente | |
| Nelle porte o nelle pareti in vetro sono presenti decalcomanie ad altezza occhi? | Si | |
| Sono presenti adeguati spogliatoi (armadietti, docce, posti a sedere) e sono mantenuti in un corretto stato di igiene? | Si | |
| Segnalazione aggiuntiva n. 1 | No | Proteggere i ferri e ganci ad altezza viso |
| <div style="display: flex; justify-content: space-around;">   </div> | | |
| Prevenzione incendi | | |
| Gli estintori sono installati correttamente (facilmente raggiungibili, cartellonistica corretta, altezza adeguata)? | Si | |

| Prevenzione incendi | | |
|---|----------------|--|
| Gli idranti sono installati correttamente (facilmente raggiungibili, adeguatamente segnalati, buone condizioni, etc)? | Non pertinente | |
| Le valvole del gas sono segnalate e sono facilmente raggiungibili? | Non pertinente | |
| I tubi (interni ed esterni) di adduzione del combustibile sono colorati di giallo? | Non pertinente | |
| Le uscite di emergenza sono libere da ingombri, segnalate e facilmente apribili verso l'esodo? | Si | |
| Uscite di emergenza con sistemi di apertura omologati CE? | Non pertinente | |
| L'allarme antincendio e' efficiente ed adeguatamente segnalato? | Non pertinente | |
| Pulsanti allarme antincendio facilmente raggiungibili? | Non pertinente | |
| Presidi antincendio controllati semestralmente (es. estintori, idranti, porte tagliafuoco, ecc..) | Si | |
| Sono correttamente posizionate e ben distribuite le planimetrie di evacuazione? | Non pertinente | |

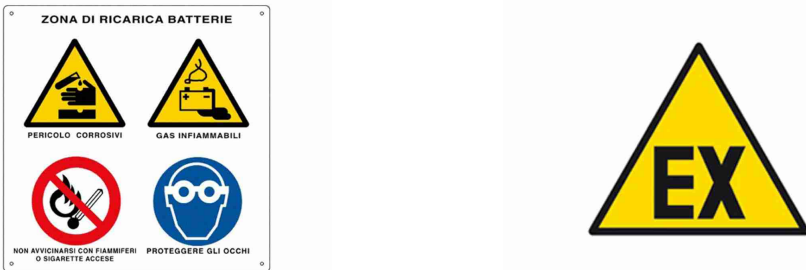
| Rischio di formazione di atmosfere esplosive | | |
|--|----------------|--|
| Le zone ATEX sono segnalate? | No | |
| <div style="display: flex; align-items: center; justify-content: center;">  </div> | | |
| L'area di ricarica dei carrelli elevatori e' adeguata aereata e lontana da fonti di innesco? | Si | |
| Scale soppalchi e luoghi con pericolo di caduta | | |
| Le scale portatili sono in buone condizioni e conformi alla norma UNI 131? | Si | |
| Le scale portatili utilizzate per lavori elettrici sono di un materiale dielettrico? | Non pertinente | |
| Nei gradini scivolosi sono presenti strisce antiscivolo? | No | |

Scale soppalchi e luoghi con pericolo di caduta

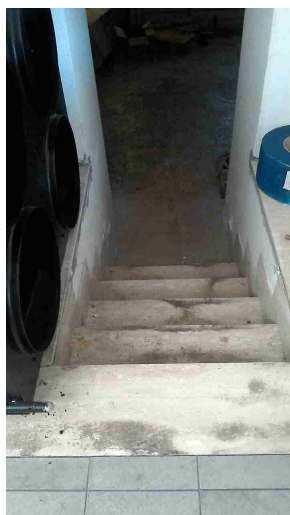

Tutti i luoghi elevati sono muniti di parapetto normale?

Non
pertinente

Nei soppalchi e' indicata la portata massima?

Non
pertinente

Per i soppalchi e' presente procedura per svolgere in sicurezza, in particolare per il rischio di caduta dall'alto, le operazioni di carico/scarico?

Non
pertinente

Immagazzinamento

Scaffalature in buone condizioni (ancorate, indicazione portata)?

Si

I montanti frontali delle scaffalature urtabili dai carrelli elevatori o altri mezzi sono dotati di paracolpi?

Non
pertinente

| | | |
|--|----------------|--|
| Immagazzinamento | | |
| Nelle scaffalature singole non a parete sono previste reti di contenimento per la merce? | Non pertinente | |
| Gli elementi urtabili dai carrelli elevatori o altri mezzi sono segnalati con bande gialle/nere? | Non pertinente | |
| I materiali stoccati sono correttamente imballati? | Sì | |
| Le merci impilate verticalmente risultano stabili? | Sì | |
| Bacini di raccolta per raccogliere eventuali liquidi che fuoriescono? | Non pertinente | |
| Illuminazione | | |
| I locali appaiono adeguatamente illuminati (corpi luce puliti, etc)? | Sì | |
| Luci di emergenza mantenute in buono stato di efficienza | Sì | |
| Rischio elettrico | | |
| Sui principali quadri elettrici sono presenti i cartelli di Divieto di spegnere incendi con acqua e pericolo folgorazione? | Sì | |

| | | |
|---|----------------|--|
| Rischio elettrico | | |
| Nei quadri elettrici sono presenti gli sportelli e risultano chiusi? | Si | |
| Pulsanti di sgancio corrente elettrica: cartellonistica indicante i pulsanti presente, facilmente visibile e con indicazione delle zone di sgancio? | Non pertinente | |
| Attrezzi elettrici portatili mantenuti in buone condizioni? | Si | |
| Sono assenti fonti di rischio causate da una cattiva gestione dell'impianto elettrico (adattatori non conformi, prese elettriche e/o prolunghe rovinate, cavi che creano fonte di inciampo, etc)? | Si | |
| Aerazione | | |
| I locali appaiono adeguatamente aereati (compresi spogliatoi e servizi igienici)? | Si | |
| E' presente un impianto di aspirazione in prossimita' dell'emissione di sostanza pericolose? | Non pertinente | |
| Macchine ed attrezzature | | |
| Le protezioni risultano in buone condizioni? | No | Effettuare manutenzione per i sistemi di protezione per il transpallet elettrico |

Macchine ed attrezzature



Le bombole contenenti gas sono stoccate in maniera corretta (separazione piene vuote, segnalate in luoghi ventilati, etc)?

Si

Dispositivi di protezione individuale (DPI)

E' presente la segnaletica con obbligo di utilizzo dei DPI?

Si

Primo soccorso

Sono presenti le cassette di primo soccorso?

Si

Le cassette sono in buone condizioni e sono assenti elementi scaduti o rovinati?

No

Sostituire i prodotti scaduti

Le cassette sono segnalate chiaramente e facilmente accessibili?

Si

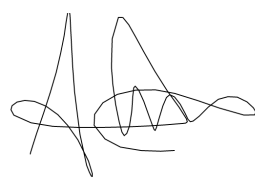
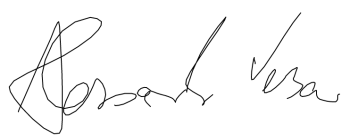
| | | |
|---|--------------------------------|--|
| Primo soccorso | | |
| Sono presenti i pacchetti di medicazione nei mezzi? | Non pertinente | |
| Firme | | |
| Referente Aziendale | Data 15-03-2022 16:53:04 |  |
| Consulente Alessandro Versari | Data 15-03-2022 16:53:04 |  |