

Verifica di conformità legislativa

Condotto per

COMUNE DI LISCIANO NICCONE

Descrizione:

COMUNE DI LISCIANO NICCONE - Verifica di conformità legislativa

Data:

25-05-2021 12:09:34

Consulente:

a.cionco-seafano

Luogo:

LISCIANO NICCONE

Persone che partecipano al sopralluogo:

Note:

Premessa

A seguito della rilevazione dati, sopralluogo e relativa compilazione della presente Verifica di Conformità Legislativa dell'Azienda, in base alle normative vigenti, si comunicano le situazioni non conformi. La visita è stata condotta verificando a campione l'attività aziendale nel sito identificato e attraverso le informazioni rilasciate dal datore di lavoro. Per questo motivo non può essere esclusa l'esistenza di eventuali ulteriori non conformità non evidenziate nel corso della presente visita.

Organigramma e Formazione		
E' presente l'organigramma aziendale?	Si	
Documenti di Gestione		
E' presente la conformita' antincendio ai sensi del DPR 151/2011?	Non pertinente	rimanere sempre al di sotto dei 50 ql di carta
		
Prevenzione incendi		
Gli estintori sono installati correttamente (facilmente raggiungibili, cartellonistica corretta, altezza adeguata)?	Si	
Le uscite di emergenza sono libere da ingombri, segnalate e facilmente apribili verso l'esodo?	No	

Prevenzione incendi

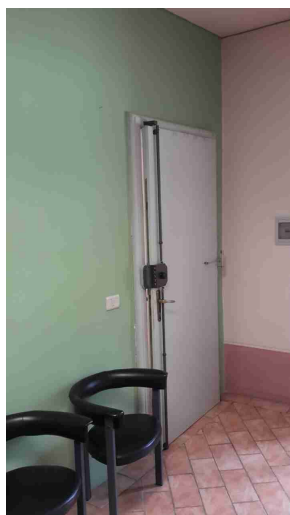

Punti di raccolta in caso di evacuazione segnalati?

No



Presidi antincendio controllati semestralmente (es. estintori, idranti, porte tagliafuoco, ecc..)

Sì

Scale soppalchi e luoghi con pericolo di caduta

Le scale portatili sono in buone condizioni e conformi alla norma UNI 131?

Si



Le scale fisse sono munite di corrimano e di parapetto alto almeno 1m (misurando l'altezza all'inizio del gradino)?

Si

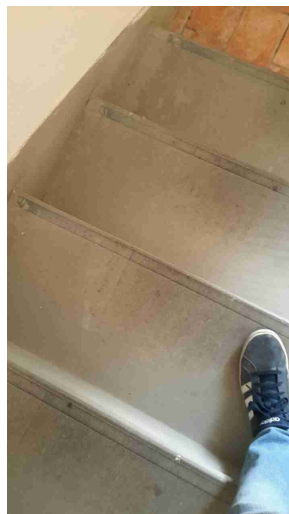

Immagazzinamento		
Scaffalature in buone condizioni (ancorate, indicazione portata)?	Si	
		
Illuminazione		
I locali appaiono adeguatamente illuminati (corpi luce puliti, etc)?	Si	
Luci di emergenza mantenute in buono stato di efficienza	No	assenti nei vari uffici
Rischio elettrico		
Sui principali quadri elettrici sono presenti i cartelli di Divieto di spegnere incendi con acqua e pericolo folgorazione?	No	

Rischio elettrico



Rischi chimico e cancerogeno

E' presente un deposito dedicato per prodotti chimici ed e' opportunamente segnalato?

No

manca cartellonistica



Primo soccorso		
Sono presenti le cassette di primo soccorso?	Si	
Le cassette sono in buone condizioni e sono assenti elementi scaduti o rovinati?	No	
Le cassette sono segnalate chiaramente e facilmente accessibili?	No	
		
Rischi ufficio		
Buona condizione delle sedie?	No	
Scrivanie in buone condizioni?	Si	

Rischi ufficio



I cavi nelle postazioni PC sono disposti in modo tale da evitare inciampi e cadute?

No



Gli schermi sono orientati in modo da ridurre abbagli e riflessi dalle fonti di luce oppure sono dotati di sistemi parasole?

No

Rischi ufficio

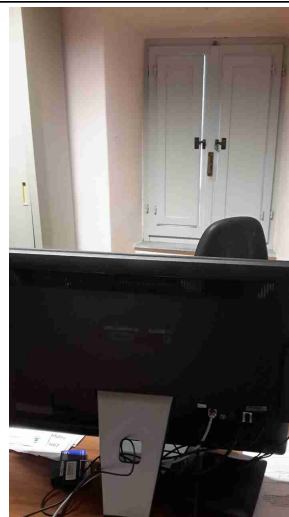
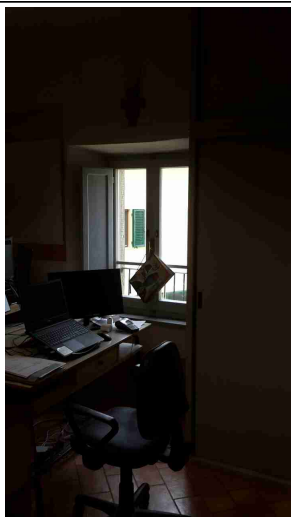

Firme

Referente Aziendale

Data

25-05-2021
12:09:34

Consulente

a.cionco-seafano

Data

25-05-2021
12:09:34

A handwritten signature in black ink, appearing to be 'M. R.' or similar.