

Verifica di conformità legislativa

Condotto per

NUMERO 00 SRL A SOCIO UNICO

Descrizione:

NUMERO 00 SRL A SOCIO UNICO - Verifica di conformità legislativa

Data:

26-07-2018

Consulente:

Alessandro Versari

Luogo:

RIMINI

Persone che partecipano al sopralluogo:

Ubalдини Lisa

Note:

Premessa

A seguito della rilevazione dati, sopralluogo e relativa compilazione della presente Verifica di Conformità Legislativa dell'Azienda, in base alle normative vigenti, si comunicano le situazioni non conformi. La visita è stata condotta verificando a campione l'attività aziendale nel sito identificato, per questo motivo non può essere esclusa l'esistenza di eventuali ulteriori non conformità non evidenziate nel corso della presente visita.

Organigramma e Formazione		
E' stato individuato univocamente il datore di lavoro?	Si	
E' stato costituito il S.P.P. ed e' stato individuato il Responsabile del S.P.P.?	Si	
Sono stati formati il Responsabile e tutti i membri del S.P.P.?	Si	
E' stato individuato un medico competente?	Si	
Sono stati individuati gli addetti di primo soccorso?	Si	
Gli addetti di primo soccorso hanno la formazione in corso di validita'?	No	Da effettuare corso iniziale per Ubaldini Lisa
Sono stati individuati gli addetti alla lotta antincendio?	Si	
Gli addetti alla lotta antincendio sono stati formati in modo congruo con il livello di rischio?	Si	
Sono stati individuati dirigenti e preposti?	Non pertinente	
Dirigenti e preposti sono stati formati e la formazione e' in corso di validità?	Non pertinente	

DVR		
Il DVR e' stato redatto ed e' disponibile, firmato e con data certa?	Si	
La valutazione stress lavoro correlato e' in corso di validita'?	No	Da aggiornare
La valutazione relativa all'esposizione al rumore e' in corso di validita'?	Non pertinente	
La valutazione relativa all'esposizione alle vibrazioni e' in corso di validita'?	Non pertinente	
La valutazione relativa all'esposizione ai campi elettromagnetici e' in corso di validita'?	Non pertinente	
La valutazione relativa all'esposizione alle radiazioni ottiche artificiali e' in corso di validita'?	Non pertinente	
La valutazione relativa alle sostanze pericolose, agenti cancerogeni e mutogeni, e' in corso di validita'?	Non pertinente	
La valutazione relativa all'esposizione ad agenti biologici e' in corso di validita'?	Non pertinente	

DVR		
E' stato completato il rischio chimico con un monitoraggio ambientale ed i dati sono stati elaborati secondo la norma UNI EN 689?	Non pertinente	
E' stata effettuata la valutazione del rischio chimico	Non pertinente	
E' presente il documento sulla protezione contro le esplosioni?	Non pertinente	
Documenti di gestione		
E' presente la modulistica per la gestione dei contratti in appalto?	Si	
E' presente il piano di emergenza?	Non pertinente	
E' stata effettuata e verbalizzata la riunione periodica art. 35?	Non pertinente	
E' presente ed e' aggiornato il registro degli esposti ad agenti cancerogeni?	Non pertinente	
E' presente ed e' aggiornato il registro degli esposti ad agenti biologici?	Non pertinente	
E' documentata la distribuzione dei DPI?	No	

Documenti di gestione		
Sono disponibili i libretti di manutenzione ed uso dei macchinari?	No	Da verificare
E' presente la conformita' antincendio ai sensi del DPR 151/2011?	Non pertinente	Da attivare pratica per quantitativi di stoffe, ecc maggiori di 50q.li
E' stata eseguita la prova di evacuazione?	Non pertinente	
Informazione, Formazione ed addestramento dei lavoratori		
Tutti i lavoratori in forza sono stati formati secondo i disposti dell'accordo Stato-Regioni 21/12/2011?	No	Da completare
Tutti gli addetti che fanno uso di carrelli elevatori hanno ricevuto la formazione iniziale e gli aggiornamenti previsti dall'accordo stato regioni del 22/2/2012?	Non pertinente	
Tutti gli addetti che fanno uso di gru (a torre / mobile / su autocarro) hanno ricevuto la formazione iniziale e gli aggiornamenti previsti dall'accordo stato regioni del 22/2/2012?	Non pertinente	
Tutti gli addetti che fanno uso di piattaforma di lavoro mobile elevabile hanno ricevuto la formazione iniziale e gli aggiornamenti previsti dall'accordo stato regioni del 22/2/2012?	Non pertinente	

Informazione, Formazione ed addestramento dei lavoratori		
Tutti gli addetti che fanno uso di trattori e/o macchine di movimento terra hanno ricevuto la formazione iniziale e gli aggiornamenti previsti dall'accordo stato regioni del 22/2/2012?	Non pertinente	
Tutti gli addetti che effettuano attività in presenza di traffico veicolare o predispongono segnaletica stradale sono stati formati secondo il D.L. 4 marzo 2013?	Non pertinente	
I lavoratori che intervengono su impianti in tensione hanno ricevuto la formazione PES PAV?	Non pertinente	
Sono state elaborate e distribuite procedure di lavoro?	No	Verificare con l'organico attuale
Impianti		
E' disponibile l'agibilità dei locali?	No	Reperire presso proprietario dell'immobile
E' presente il certificato di conformità dell'impianto elettrico?	No	Reperire presso proprietario dell'immobile
E' stato denunciato e sottoposto a verifica periodica l'impianto di messa a terra?	No	Reperire presso proprietario dell'immobile

Impianti		
E' stato denunciato e sottoposto a verifica periodica l'impianto contro le scariche atmosferiche?	No	Reperire presso proprietario dell'immobile
E' stato denunciato e sottoposto a verifica periodica l'impianto termico?	Non pertinente	
Sono stati denunciati e sottoposti a verifica periodica gli impianti di sollevamento?	Non pertinente	
Sono stati denunciati e sottoposti a verifica periodica gli impianti a pressione?	Non pertinente	
E' presente il collaudo statico e/o sismico dell'edificio?	No	Reperire presso proprietario dell'immobile
Sicurezza delle strutture		
Pavimenti privi di buche e/o inciampi?	Si	
Ingressi e passaggi mantenuti puliti da ingombri?	Si	
Locali con accesso interdetto: i locali di deposito, locali tecnici e locali con accesso regolamentato sono provvisti di cartello di Divieto di accesso ai non addetti?	Si	
Passaggi per pedoni ben delimitati?	Non pertinente	

Sicurezza delle strutture

Passaggi per carrelli e mezzi ben definiti?	Non pertinente	
Nelle vetrate sono assenti fratture o vetri fragili che possono causare pericoli di infortuni?	Si	
Sono valutati i rischi degli ambienti confinanti?	Non pertinente	
In caso di amianto a vista e' stata verificata la concentrazione di fibre aerodisperse?	Non pertinente	

Prevenzione incendi

Estintori ben posizionati?	No	<ul style="list-style-type: none"> - Ufficio stile: predisporre "piantana con cartello" per l'estintore a terra - Show room: predisporre "piantana con cartello" per l'estintore a terra
----------------------------	----	--

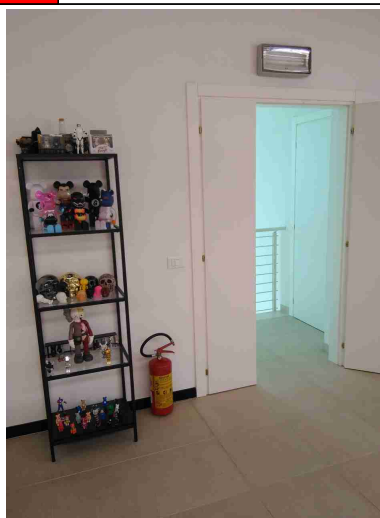

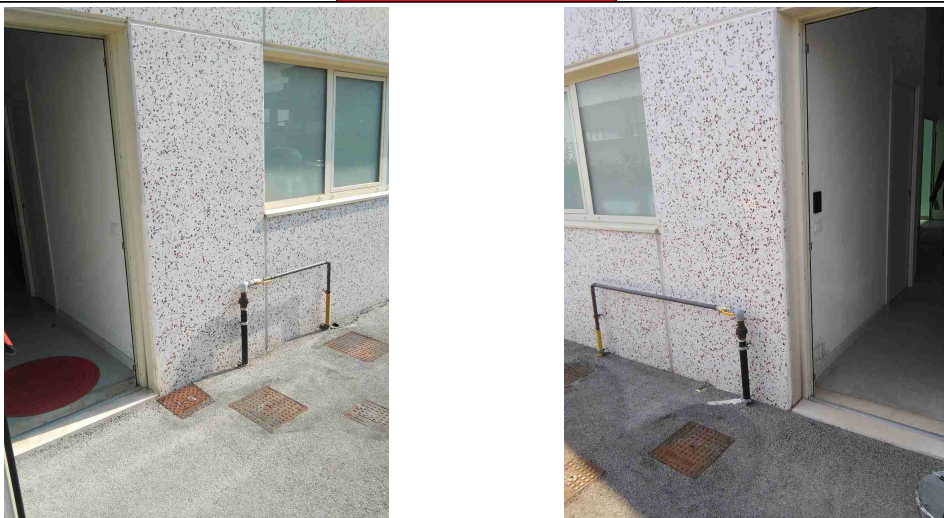
Prevenzione incendi		
Valvole gas combustibile con cartellonistica presente, facilmente visibile e con indicazione delle zone di interruzione?	No	Predisporre per le valvole esterne laterali
		
Valvole del combustibile facilmente raggiungibili?	Sì	
I tubi (interni ed esterni) di adduzione del combustibile sono colorati di giallo?	Sì	
Vie di fuga e uscite di emergenza: cartellonistica presente e facilmente visibile?	No	Al primo piano predisporre cartello nello show room.

Prevenzione incendi



Uscite di emergenza con sistemi di apertura omologati CE?

Si

Uscite di emergenza facilmente apribili nel verso dell'esodo?

Si

Presidi antincendio controllati semestralmente

Si

Scale soppalchi e luoghi con pericolo di caduta

Le scale portatili sono in buone condizioni e conformi alla norma UNI 131?

Si

Scale e rampe mantenute pulite da ingombri

Si

Le scale fisse sono munite di corrimano e di parapetto alto almeno 1m (misurando l'altezza all'inizio del gradino)?

Si

NUMERO 00 SRL A SOCIO UNICO

Scale soppalchi e luoghi con pericolo di caduta

Nei gradini scivolosi sono presenti strisce antiscivolo?

No

Completare per tutti i gradini della scala

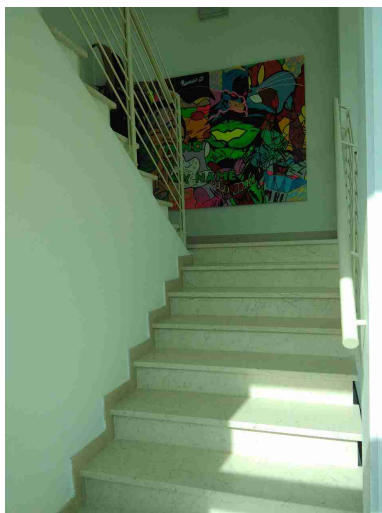

I soppalchi sono muniti di parapetto normale?

Non
pertinente

Immagazzinamento

Scaffalature in buone condizioni?

Si

Le scaffalature sono ancorate

No

provvedere per le varie scaffalature

Immagazzinamento



Illuminazione

Corpi luce mantenuti puliti e in buone condizioni?

Si

I locali appaiono adeguatamente illuminati?

Si

Luci di emergenza mantenute in buono stato di efficienza

Si

Rischio elettrico

Sui principali quadri elettrici sono presenti i cartelli di Divieto di spegnere incendi con acqua e pericolo folgorazione?

Si

Nei quadri elettrici sono presenti gli sportelli e risultano chiusi?

Si

Rischio elettrico		
Pulsanti di sgancio corrente elettrica: cartellonistica indicante i pulsanti presente, facilmente visibile e con indicazione delle zone di sgancio?	Non pertinente	
Aerazione		
I locali appaiono adeguatamente aereati?	Sì	
E' presente un impianto di aspirazione in prossimità dell'emissione di sostanza pericolose?	Non pertinente	
Primo soccorso		
Le cassette sono pulite ed ordinate?	Sì	
Il contenuto e' controllato periodicamente?	Sì	
Sono assenti elementi scaduti o rovinati?	Sì	
Le cassette sono segnalate chiaramente?	Sì	
Le cassette sono facilmente accessibili?	Sì	
Sono presenti i pacchetti di medicazione nei mezzi?	Non pertinente	

Rischi ufficio		
Archivi e scaffalature in buono stato di manutenzione?	Si	
Buona condizione delle sedie?	Si	
Scrivanie in buone condizioni?	Si	
I cavi nelle postazioni PC sono disposti in modo tale da evitare inciampi e cadute?	Si	
Gli schermi sono orientati in modo da ridurre abbagli e riflessi dalle fonti di luce?	Si	
Fotocopiatrici posizionate in zone aereeate?	Si	
Manutenzione degli impianti di aereazione (aria condizionata, pompe di calore, ...)?	Si	
Poggiapiedi in dotazione a chi ne fa richiesta?	Si	
Firme		
Referente Aziendale	Data 26-07-2018	

Firme

Consulente
Alessandro Versari

Data
26-07-2018

