

Verifica di conformità legislativa

Condotto per

RAYS SPA

Descrizione:

RAYS SPA - Verifica di conformità legislativa

Data:

29-10-2021

Consulente:

a.cionco-seafano

Luogo:

OSIMO

Persone che partecipano al sopralluogo:

Note:

Premessa

A seguito della rilevazione dati, sopralluogo e relativa compilazione della presente Verifica di Conformità Legislativa dell'Azienda, in base alle normative vigenti, si comunicano le situazioni non conformi. La visita è stata condotta verificando a campione l'attività aziendale nel sito identificato e attraverso le informazioni rilasciate dal datore di lavoro. Per questo motivo non può essere esclusa l'esistenza di eventuali ulteriori non conformità non evidenziate nel corso della presente visita.

Organigramma e Formazione		
E' presente l'organigramma aziendale?	Si	
E' stato individuato univocamente il datore di lavoro?	Si	
E' stato costituito il S.P.P. ed e' stato individuato il Responsabile del S.P.P.?	Si	
E' stato nominato un medico competente?	Si	
E' stata verbalizzata la rinuncia da parte dei lavoratori ed e' stata notificata agli organismi paritetici?	Si	
E' presente un RLST?	Si	
Sono stati individuati gli addetti di primo soccorso?	Si	Far firmare le relative nomine
Gli addetti di primo soccorso hanno la formazione in corso di validita'?	Si	
Sono stati individuati gli addetti alla lotta antincendio?	Si	Far firmare le relative nomine
Gli addetti alla lotta antincendio sono stati formati in modo congruo con il livello di rischio?	Si	

Organigramma e Formazione		
Sono stati individuati i preposti?	No	Individuare i preposti
I preposti sono stati formati e la formazione e' in corso di validita'?	No	Formare i preposti con idoneo corso di formazione di 8 ore
DVR		
Il DVR e' stato redatto ed e' disponibile, firmato e con data certa?	Si	
La valutazione stress lavoro correlato e' in corso di validita'?	Si	
E' presente il piano di emergenza?	Si	
Documenti di Gestione		
Viene rispettato l'art. 26 (DUVRI, Idoneita' Tecnico Professionale, etc)?	Si	È stato redatto il DUVRI nei confronti della ditta 'MARCONI SERVIZI' dato che questa presta servizio all'interno dei luoghi di lavoro della RAYS SPA
E' stata effettuata e verbalizzata la riunione periodica art. 35?	Si	
E' stato effettuata correttamente l'attivita' di sorveglianza sanitaria (cert. idoneita', sopralluogo art. 25, etc)?	Si	

RAYS SPA

Documenti di Gestione		
E' documentata la distribuzione dei DPI?	Si	Verificare che venga verbalizzata la consegna dei DPI ai dipendenti
Sono disponibili i libretti di manutenzione ed uso dei macchinari?	Si	Verificare che tutti i libretti di uso e manutenzione siano presenti in azienda
E' presente la conformita' antincendio ai sensi del DPR 151/2011?	Si	Rinnovo del CPI ottobre 2019
E' stata eseguita la prova di evacuazione?	Si	Da ripetere annualmente
Informazione, Formazione ed addestramento dei lavoratori		
Tutti i lavoratori in forza sono stati formati secondo i disposti dell'accordo Stato-Regioni 21/12/2011?	Si	Tutti i nuovi dipendenti devono essere formati entro e non oltre i 60 giorni dall'assunzione con idoneo corso di formazione di 8 ore (possibile effettuare formazione anche on-line)
Sono state elaborate e distribuite procedure di lavoro?	No	Saranno distribuite adeguate Procedure di Sicurezza in base ai rischi presenti in azienda, queste dovranno essere a disposizione per i lavoratori e dovranno essere firmate da questi
Impianti		
E' disponibile l'agibilita' dei locali?	Si	

Impianti		
E' presente il certificato di conformita' dell'impianto elettrico?	Si	
E' stato denunciato e sottoposto a verifica periodica l'impianto di messa a terra?	Si	
Viene effettuata la manutenzione degli impianti di aereazione (aria condizionata, pompe di calore, ...)?	Si	Verificare che la manutenzione ordinaria degli impianti di condizionamento dell'aria avvenga semestralmente
Sicurezza delle strutture		
Pavimenti e spazi esterni privi di buche e/o inciampi?	Si	
Passaggi per pedoni ben delimitati?	No	Predisporre passaggi pedonali (strisce a terra) nell'area magazzino in cui circolano anche carrelli elevatore
Nelle vetrate sono assenti fratture o vetri fragili che possono causare pericoli di infortuni?	Si	Rendere più visibili le vetrate trasparenti applicando degli adesivi

Sicurezza delle strutture



Nelle porte o nelle pareti in vetro sono presenti decalcomanie ad altezza occhi?

No

Provvedere con decalcomanie da affiggere alle vetrare trasparenti

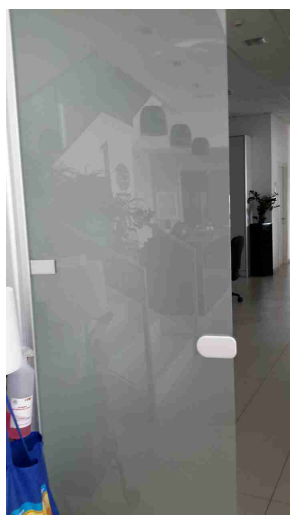

Prevenzione incendi

Gli estintori sono installati correttamente (facilmente raggiungibili, cartellonistica

No

Non coprire gli estintori in magazzino posizionando davanti materiale ingombrante

RAYS SPA

Prevenzione incendi		
corretta, altezza adeguata)?		
		
Gli idranti sono installati correttamente (facilmente raggiungibili, adeguatamente segnalati, buone condizioni, etc)?	No	Rendere gli idranti facilmente raggiungibili
		
Le uscite di emergenza sono libere da ingombri, segnalate e facilmente apribili verso l'esodo?	No	Segnalare con idonea cartellonistica l'uscita principale come uscita di emergenza

Prevenzione incendi



Uscite di emergenza con sistemi di apertura omologati CE?	Si	
L'allarme antincendio e' efficiente ed adeguatamente segnalato?	Si	Verificare il funzionamento dell'allarme antincendio fisso
Punti di raccolta in caso di evacuazione segnalati?	No	Segnalare adeguatamente il punto di raccolta all'esterno dell'edificio

Prevenzione incendi



Presidi antincendio controllati semestralmente (es. estintori, idranti, porte tagliafuoco, ecc..)

Si

Sono correttamente posizionate e ben distribuite le planimetrie di evacuazione?

Si

Segnalazione aggiuntiva n. 1

No

Integrare cartellonistica di emergenza

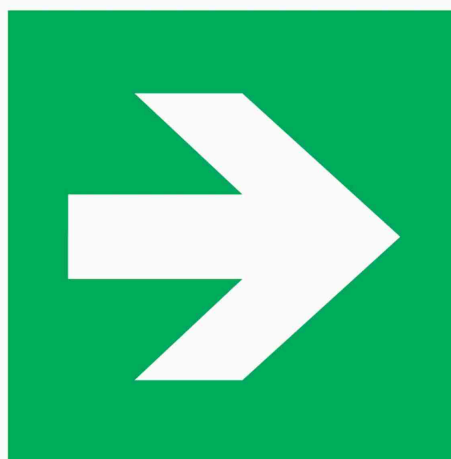
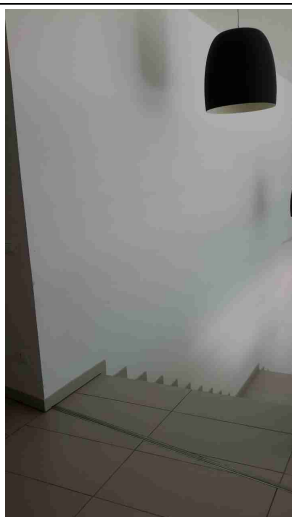

Immagazzinamento		
Scaffalature in buone condizioni (ancorate, indicazione portata)?	No	Verificare che tutte le scaffalature siano ancorate a terra
I montanti frontali delle scaffalature urtabili dai carrelli elevatori o altri mezzi sono dotati di paracolpi?	No	Ripristinare i paracolpi danneggiati
I materiali stoccati sono correttamente imballati?	Si	
Le merci impilate verticalmente risultano stabili?	Si	
Segnalazione aggiuntiva n. 1	No	Saranno installati specchi parabolici nel magazzino per evitare investimenti e/o incidenti tra carrelli elevatori
Illuminazione		
I locali appaiono adeguatamente illuminati (corpi luce puliti, etc)?	Si	
Luci di emergenza mantenute in buono stato di efficienza	Si	
Rischio elettrico		
Sui principali quadri elettrici sono presenti i cartelli di Divieto di spegnere incendi con acqua e pericolo folgorazione?	Si	

Rischio elettrico		
Nei quadri elettrici sono presenti gli sportelli e risultano chiusi?	Si	
Pulsanti di sgancio corrente elettrica: cartellonistica indicante i pulsanti presente, facilmente visibile e con indicazione delle zone di sgancio?	Si	
Aerazione		
I locali appaiono adeguatamente aereati (compresi spogliatoi e servizi igienici)?	Si	
Condizione dei carrelli elevatori		
I carrelli elevatori sono in buone condizioni (ruote, sedile, cicalino retromarcia, sistema trattenuta, diagramma di carico, dispositivo uomo presente, etc)?	Si	
Primo soccorso		
Sono presenti le cassette di primo soccorso?	Si	
Le cassette sono in buone condizioni e sono assenti elementi scaduti o rovinati?	Si	

Rischi ufficio		
Archivi e scaffalature in buono stato di manutenzione?	Si	
Buona condizione delle sedie?	Si	
Scrivanie in buone condizioni?	Si	
I cavi nelle postazioni PC sono disposti in modo tale da evitare inciampi e cadute?	Si	
Gli schermi sono orientati in modo da ridurre abbagli e riflessi dalle fonti di luce oppure sono dotati di sistemi parasole?	No	Verificare che le postazioni dei videotermini siano disposte perpendicolarmente alle fonti di illuminazione naturale
		
Firme		
Referente Aziendale	Data 29-10-2021 RAYS SPA	

Firme		
Consulente a.cionco-seafano	Data 29-10-2021	