

# Verifica di conformità legislativa

Condotto per

## UNIAIR SRL

**Descrizione:**

UNIAIR SRL - Verifica di conformità legislativa

**Data:**

22-10-2021 13:28:41

**Consulente:**

Sciamanna Francesca

**Luogo:**

MONTEFELCINO

**Persone che partecipano al sopralluogo:**

**Note:**

## Premessa

A seguito della rilevazione dati, sopralluogo e relativa compilazione della presente Verifica di Conformità Legislativa dell'Azienda, in base alle normative vigenti, si comunicano le situazioni non conformi. La visita è stata condotta verificando a campione l'attività aziendale nel sito identificato e attraverso le informazioni rilasciate dal datore di lavoro. Per questo motivo non può essere esclusa l'esistenza di eventuali ulteriori non conformità non evidenziate nel corso della presente visita.

Organigramma e Formazione		
E' presente l'organigramma aziendale?	Si	
E' stato individuato univocamente il datore di lavoro?	Si	
E' stato costituito il S.P.P. ed e' stato individuato il Responsabile del S.P.P.?	Si	DdL-RSPP
Sono stati formati il Responsabile e tutti i membri del S.P.P.?	Si	Scade 11/01/2023 Data Documento: 11/1/2023
E' stato individuato un medico competente?	Si	
Il nominativo del rappresentate dei lavoratori per la sicurezza e' stato comunicato telematicamente all'INAIL?	Si	
Il rappresentate dei lavoratori per la sicurezza e' stato formato in seguito all'elezione e poi costantemente?	Si	
E' presente un RLST?	Non pertinente	
Sono stati individuati gli addetti di primo soccorso?	Si	
Gli addetti di primo soccorso hanno la formazione in corso di validita'?	No	Aggiornare Corso do Bianchi M., MONTAGNINI e Spadoni

Organigramma e Formazione		
Sono stati individuati gli addetti alla lotta antincendio?	No	Sono solo in due, ce ne vorrebbero altri due almeno
Gli addetti alla lotta antincendio sono stati formati in modo congruo con il livello di rischio?	Si	
Sono stati individuati dirigenti e preposti?	No	
DVR		
Il DVR e' stato redatto ed e' disponibile, firmato e con data certa?	Si	
La valutazione stress lavoro correlato e' in corso di validita'?	No	Aggiornare stress
La valutazione relativa all'esposizione al rumore e' in corso di validita'?	No	
La valutazione relativa all'esposizione alle vibrazioni e' in corso di validita'?	No	
La valutazione relativa all'esposizione alle radiazioni ottiche artificiali e' in corso di validita'?	Si	
E' stata effettuata la valutazione del rischio chimico	Si	

DVR		
E' stato completato il rischio chimico con un monitoraggio ambientale ed i dati sono stati elaborati secondo la norma UNI EN 689?	No	
E' presente il documento sulla protezione contro le esplosioni?	No	
E' stata effettuata la valutazione del rischio di sovraccarico biomeccanico (mmc, movimenti ripetitivi, etc)?	Si	
E' presente il piano di emergenza?	Si	
Documenti di Gestione		
Viene rispettato l'art. 26 (DUVRI, Idoneita' Tecnico Professionale, etc)?	Si	
E' stata effettuata e verbalizzata la riunione periodica art. 35?	No	Fare riunione
E' stato effettuata correttamente l'attivita' di sorveglianza sanitaria (cert. idoneita', sopralluogo art. 25, etc)?	Si	
E' presente ed e' aggiornato il registro degli esposti ad agenti cancerogeni?	Non pertinente	

Documenti di Gestione		
E' documentata la distribuzione dei DPI?	Si	
E' presente e compilato il registro per la verifica di funi e catene?	No	Mai compilato
E' presente e compilato il registro per la verifica dei dispositivi di sicurezza di macchine ed impianti?	No	Compilare il registro
Sono disponibili i libretti di manutenzione ed uso dei macchinari?	Si	
E' presente la conformita' antincendio ai sensi del DPR 151/2011?	No	in corso aggiornamento per lavori
Tutte le attivita' soggette sono presenti nella conformita' antincendio?	No	
E' stata eseguita la prova di evacuazione?	No	
E' presente e compilato il registro per la verifica dei dispositivi antincendio?	No	
Informazione, Formazione ed addestramento dei lavoratori		
Sono compilati i verbali di informazione, formazione, addestramento per tutti i lavoratori?	Si	

Informazione, Formazione ed addestramento dei lavoratori		
Tutti i lavoratori in forza sono stati formati secondo i disposti dell'accordo Stato-Regioni 21/12/2011?	Si	
I lavoratori hanno ricevuto una formazione specifica per lavori eseguiti in altezza (superiore a 2 metri)?	Si	Data Documento: 1/10/2022
Tutti gli addetti che fanno uso di carrelli elevatori hanno ricevuto la formazione iniziale e gli aggiornamenti previsti dall'accordo stato regioni del 22/2/2012?	Si	Corsi svolti nel 2019, ca. 30 persone. Cfr Report formazione Data Documento: 18/10/2024
Tutti gli addetti che fanno uso di gru (a torre / mobile / su autocarro) hanno ricevuto la formazione iniziale e gli aggiornamenti previsti dall'accordo stato regioni del 22/2/2012?	Non pertinente	
Tutti gli addetti che fanno uso di piattaforma di lavoro mobile elevabile hanno ricevuto la formazione iniziale e gli aggiornamenti previsti dall'accordo stato regioni del 22/2/2012?	Si	Sono stati formati 20-25 operai a ottobre 2019. Cfr Report formazione Data Documento: 11/10/2024
Tutti gli addetti che effettuano il montaggio e lo smontaggio di trabattelli e/o ponteggi hanno frequentato il corso specifico?	Non pertinente	
Sono state elaborate e distribuite procedure di lavoro?	Si	

Impianti		
E' disponibile l'agibilita' dei locali?	No	In attesa
E' presente il certificato di conformita' dell'impianto elettrico?	No	In arrivo
E' stato denunciato e sottoposto a verifica periodica l'impianto di messa a terra?	No	
E' stato denunciato e sottoposto a verifica periodica l'impianto termico?	Si	
Viene effettuata la manutenzione degli impianti di aereazione (aria condizionata, pompe di calore, ...)?	No	Controllare
Sono stati denunciati e sottoposti a verifica periodica gli impianti di sollevamento?	Si	
Sono stati denunciati e sottoposti a verifica periodica gli impianti a pressione?	No	
Emissioni in atmosfera		
E' presente ed in corso di validita' un'autorizzazione generale all'emissione in atmosfera?	Si	Verificare scadenza, dovrebbe essere 2022
Sono state eseguite le analisi previste?	Si	Biennali Scadenza Documento: 1/12/2022

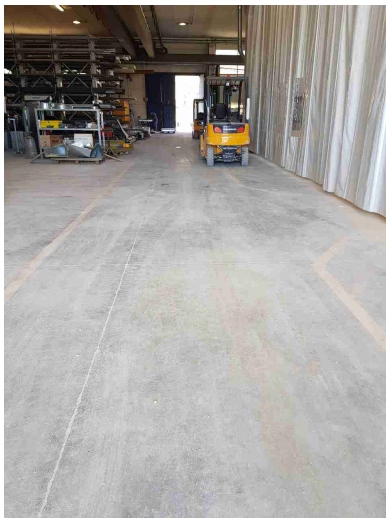

<b>Emissioni in atmosfera</b>		
E' presente e correttamente compilato il registro delle emissioni?	Si	
E' stato elaborato e trasmesso il piano gestione solventi?	Non pertinente	
<b>Scarico acque reflue</b>		
E' stata ottenuta l'autorizzazione allo scarico di acque reflue industriali?	Non pertinente	
<b>Rifiuti</b>		
E' presente ed e' correttamente compilato il registro di carico e scarico rifiuti?	Si	
Sono correttamente compilati i formulari di identificazione e trasporto?	Si	
E' stato presentato entro il 30 aprile il MUD?	Si	
E' autorizzata un'attivita' di recupero e/o smaltimento dei rifiuti?	Non pertinente	
E' autorizzata un'attivita' di trasporto dei rifiuti in conto proprio?	Non pertinente	

<b>Rifiuti</b>		
E' autorizzata un'attivita' di trasporto dei rifiuti in ordinaria?	Non pertinente	
<b>Consorzi di filiera</b>		
L'azienda e' iscritta al CONAI e/o al consorzio obbligatorio per i produttori o gli importatori di imballaggi?	Si	
<b>Sicurezza delle strutture</b>		
Pavimenti e spazi esterni privi di buche e/o inciampi?	Si	
		
Ingressi e passaggi mantenuti puliti da ingombri?	Si	

## Sicurezza delle strutture

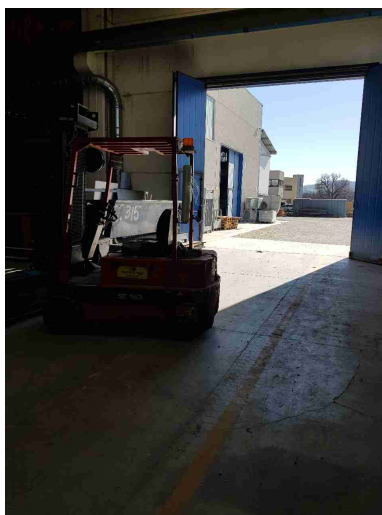

Locali con accesso interdetto: i locali di deposito, locali tecnici e locali con accesso regolamentato sono provvisti di cartello di Divieto di accesso ai non addetti?	Si	
Passaggi per pedoni ben delimitati?	No	
Passaggi per carrelli e mezzi ben definiti?	No	Zona in cui si passa con i muletti da definire meglio

## Sicurezza delle strutture



Nelle vetrature sono assenti fratture o vetri fragili che possono causare pericoli di infortuni?

Si

Nelle porte o nelle pareti in vetro sono presenti decalcomanie ad altezza occhi?

No

Dotare i vetri degli uffici nuovi di avvisi ad altezza occhi

Sono presenti adeguati spogliatoi (armadietti, docce, posti a sedere) e sono mantenuti in un corretto stato di igiene?

Si

## Prevenzione incendi

Gli estintori sono installati correttamente (facilmente raggiungibili, cartellonistica corretta, altezza adeguata)?

No

Vanno sistemati i cartelli

## Prevenzione incendi

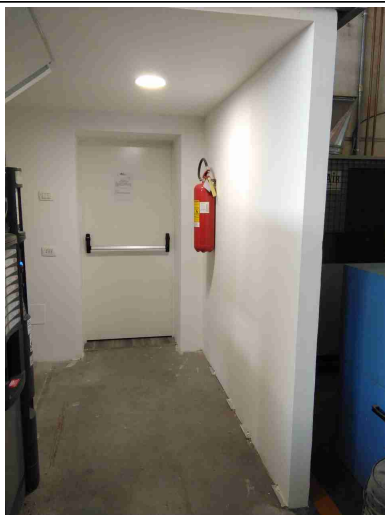

Gli idranti sono installati correttamente (facilmente raggiungibili, adeguatamente segnalati, buone condizioni, etc)?

No

Qualcuno è in cattive condizioni e con la vecchia lancia di rame

Le valvole del gas sono segnalate e sono facilmente raggiungibili?

Si

I tubi (interni ed esterni) di adduzione del combustibile sono colorati di giallo?

Si

Le uscite di emergenza sono libere da ingombri, segnalate e facilmente apribili verso l'esodo?

No

Togliere la catena durante l'attività

## Prevenzione incendi

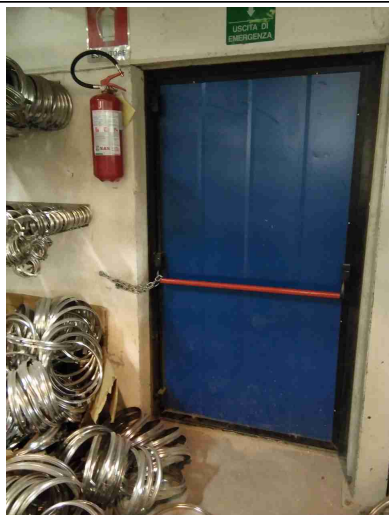

Uscite di emergenza con sistemi di apertura omologati CE?

Si

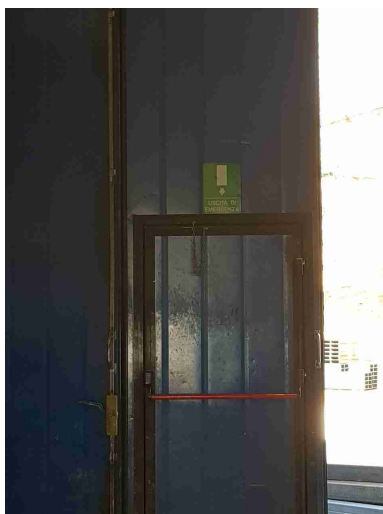

Punti di raccolta in caso di evacuazione segnalati?

Si

Presidi antincendio controllati semestralmente

No

Anche gli idranti devono essere controllati

## Prevenzione incendi

Sono correttamente posizionate e ben distribuite le planimetrie di evacuazione?

No

Devono essere aggiornate

## Rischio di formazione di atmosfere esplosive

Le zone ATEX sono segnalate?

No

L'area di ricarica dei carrelli elevatori e' adeguata aereata e lontana da fonti di innesco?

Si

Gli ambienti sono aerati

## Scale soppalchi e luoghi con pericolo di caduta

Le scale portatili sono in buone condizioni e conformi alla norma UNI 131?

Si

Eliminare le scale non marcate uni 131

Le scale fisse sono munite di corrimano e di parapetto alto almeno 1m (misurando l'altezza all'inizio del gradino)?

Si

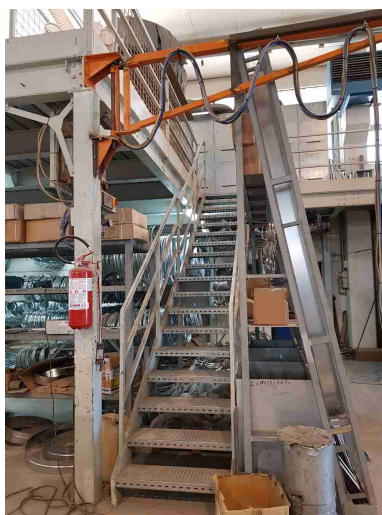

## Scale soppalchi e luoghi con pericolo di caduta

Nei gradini scivolosi sono presenti strisce antiscivolo?

Si

Tutti i luoghi elevati sono muniti di parapetto normale?

Si



Nei soppalchi e' indicata la portata massima?

No

In alcuni manca il cartello della portata

## Immagazzinamento

Scaffalature in buone condizioni (ancorate, indicazione portata)?

Si

Bacini di raccolta per raccogliere eventuali liquidi che fuoriescono?

Si

## Illuminazione

I locali appaiono

Si  
UNIAIR SRL



<b>Illuminazione</b>		
adeguatamente illuminati (corpi luce puliti, etc)?		
<b>Rischio elettrico</b>		
Sui principali quadri elettrici sono presenti i cartelli di Divieto di spegnere incendi con acqua e pericolo folgorazione?	Si	
Nei quadri elettrici sono presenti gli sportelli e risultano chiusi?	Si	
Attrezzi elettrici portatili mantenuti in buone condizioni?	Si	
Sono assenti fonti di rischio causate da una cattiva gestione dell'impianto elettrico (adattatori non conformi, prese elettriche e/o prolunghe rovinate, cavi che creano fonte di inciampo, etc)?	Si	
<b>Aerazione</b>		
I locali appaiono adeguatamente aereati (compresi spogliatoi e servizi igienici)?	Si	
E' presente un impianto di aspirazione in prossimità dell'emissione di sostanza pericolose?	Si	

Macchine ed attrezzature		
Le macchine e le attrezzature sono mantenute pulite?	Si	
Il pavimento intorno alle macchine e' mantenuto pulito?	Si	
		
Le protezioni risultano in buone condizioni?	No	Ripristinare protezione Trapano a colonna. Le fotocellule del plasma sono staccate
Pulsanti di emergenza facilmente raggiungibili?	Si	
Scarti di lavorazione raccolti in sicurezza?	Si	

## Macchine ed attrezzature



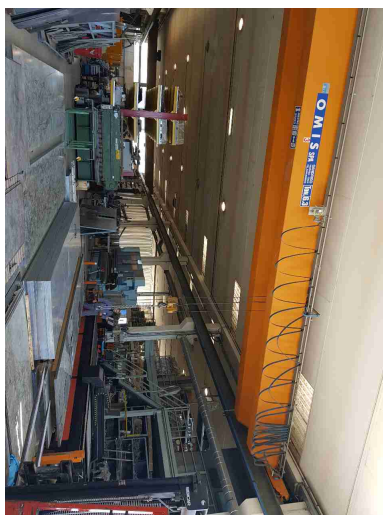

Spazi di lavoro adeguati?  
(altezza 3m, superficie 2mq,  
volume 10mc)

Si



Illuminazione a disposizione  
appare adeguata al compito?

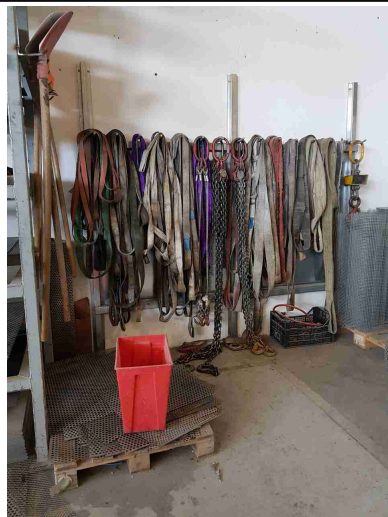

Si

<b>Macchine ed attrezzature</b>		
Le bombole contenenti gas sono stoccate in maniera corretta (separazione piene vuote, segnalate in luoghi ventilati, etc)?	Si	
Gli accessori di sollevamento (brache, fasce) sono marcati CE e verificati trimestralmente?	Si	Compilare registro
  		
<b>Condizione dei carrelli elevatori</b>		
I carrelli elevatori sono in buone condizioni (ruote, sedile, cicalino retromarcia, sistema trattenuta, diagramma di carico, dispositivo uomo presente, etc)?	Si	
Il carrello elevatore e' omologato per l'utilizzo su strada?	Non pertinente	
<b>Rischi chimico e cancerogeno</b>		
Tutti i contenitori sono	Si UNIAIR SRL	

<b>Rischi chimico e cancerogeno</b>		
etichettati correttamente?		
E' presente un deposito dedicato per prodotti chimici ed e' opportunamente segnalato?	Si	
<b>Dispositivi di protezione individuale (DPI)</b>		
I lavoratori fanno un uso regolare e corretto dei DPI?	Si	
I DPI hanno un buono stato di manutenzione (controllo annuale cintura anticaduta, sostituzione filtri maschere respiratorie, etc)?	Si	
E' presente la segnaletica con obbligo di utilizzo dei DPI?	Si	
<b>Primo soccorso</b>		
Sono presenti le cassette di primo soccorso?	Si	
Le cassette sono in buone condizioni e sono assenti elementi scaduti o rovinati?	No	Rifornire la cassetta
Le cassette sono segnalate chiaramente e facilmente accessibili?	Si	
Sono presenti i pacchetti di medicazione nei mezzi?	Si	

Rischi ufficio		
Archivi e scaffalature in buono stato di manutenzione?	Si	
Buona condizione delle sedie?	Si	
I cavi nelle postazioni PC sono disposti in modo tale da evitare inciampi e cadute?	Si	
Gli schermi sono orientati in modo da ridurre abbagli e riflessi dalle fonti di luce oppure sono dotati di sistemi parasole?	Si	
Fotocopiatrici posizionate in zone aeree?	Si	
Emissioni in atmosfera		
Tutte le emissioni esistenti sono autorizzate?	Si	
Le emissioni sono identificate con cartello?	No	
Rifiuti		
Tutti i rifiuti prodotti sono stati classificati ed a tutti e' stato assegnato un codice CER, compreso il relativo contenitore?	No	Mettere cartelli con i cer

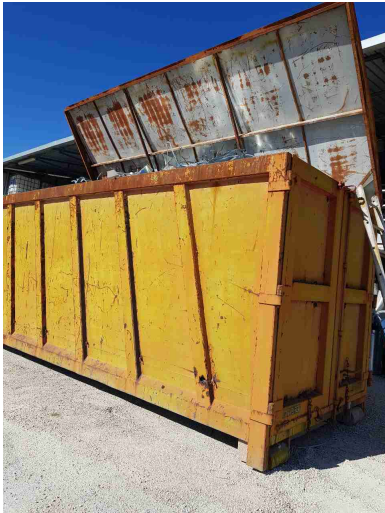

Rifiuti		
Tutti i rifiuti sono stoccati correttamente: coperti e con bacino di contenimento per liquidi?	No	
		
E' scongiurato il pericolo di contaminazione del suolo?	No	Suddividere la materia prima dai rifiuti. In entrambi i casi il materiale deve essere coperto
		
I rifiuti pericolosi sono presenti in quantita' inferiore a 10mc o sono smaltiti almeno ogni 3 mesi?	Si	

<b>COVID19 - 5. Precauzioni igieniche personali</b>		
Sono presenti e facilmente accessibili mezzi detergenti per le mani?	Si	
<b>COVID19 - 6. DPI</b>		
Qualora la tipologia di lavoro non consenta la distanza di sicurezza di 1 metro sono stati adottati sistemi di separazione o gli addetti sono stati dotati di mascherine protettive?	Si	
A tutti i lavoratori che condividono spazi comuni sono state fornite mascherine chirurgiche?	Si	
<b>COVID19 - 7. Gestione spazi comuni</b>		
L'accesso agli spazi comuni e' stato contingentato, con la previsione di una ventilazione continua dei locali, di un tempo ridotto di sosta all'interno di tali spazi, il mantenimento della distanza di sicurezza di 1 metro e l'utilizzo della mascherina?	Si	
Si e' provveduto alla organizzazione degli spazi e alla sanificazione degli spogliatoi?	Si	Lavoro su turni
<b>COVID19 - 8. Organizzazione aziendale</b>		
E' stato attivato un piano di turnazione dei dipendenti dedicati all'produzione con	Si UNIAIR SRL	



## COVID19 - 8. Organizzazione aziendale

l'obiettivo di diminuire al massimo i contatti e di creare gruppi autonomi, distinti e riconoscibili?

Sono sospese e annullate tutte le trasferte/viaggi di lavoro nazionali e internazionali, anche se già concordate o organizzate?

Si

## COVID19 - 9. Gestione entrata e uscita dipendenti

Sono favoriti orari di ingresso/uscita scaglionati in modo da evitare il più possibile contatti nelle zone comuni (ingressi, spogliatoi, sala mensa)?

Si

## COVID19 - 10. Spostamenti interni, riunione e formazione

Non sono consentite le riunioni in presenza. Laddove le stesse fossero connotate dal carattere della necessità e urgenza, nell'impossibilità di collegamento a distanza, e' stata ridotta al minimo la partecipazione necessaria e, comunque, sono garantiti il distanziamento interpersonale e un'adeguata pulizia/areazione dei locali?

Si

## COVID19 - 10. Spostamenti interni, riunione e formazione

Sono stati sospesi e annullati tutti gli eventi interni e ogni attivita' di formazione in modalita' in aula, anche obbligatoria, anche se gia' organizzati?(e' comunque possibile, qualora l'organizzazione aziendale lo permetta, effettuare la formazione a distanza, anche per i lavoratori in smart work)

Si

## COVID19 - 11. Gestione persona sintomatica

E' stata definita la modalita' di gestione di una persona sintomatica covid-19 che comprenda anche la consegna della mascherina chirurgica alla persona sintomatica?

Si

## COVID19 - 12. Sorveglianza sanitaria, MC, RLS

La sorveglianza sanitaria e' proseguita/prosegue rispettando le misure igieniche contenute nelle indicazioni del Ministero della Salute (c.d. decalogo) e con particolare attenzione ai soggetti fragili anche in relazione all'eta'?

Si

## COVID19 - 13. Aggiornamento protocollo

E' stato costituito in azienda il Comitato per l'applicazione e la verifica delle regole del protocollo di regolamentazione anticontagio con la partecipazione delle rappresentanze sindacali

Si

UNIAIR SRL

<b>COVID19 - 13. Aggiornamento protocollo</b>		
aziendali e del RLS?		
<b>Firme</b>		
Referente Aziendale	Data 22-10-2021 13:28:41	
Consulente Sciamanna Francesca	Data 22-10-2021 13:28:41	