

# Verifica di conformità legislativa

Condotto per

## UNIAIR SRL

**Descrizione:**

UNIAIR SRL - Verifica di conformità legislativa

**Data:**

07-05-2021 14:20:24

**Consulente:**

Sciamanna Francesca

**Luogo:**

MONTEFELCINO

**Persone che partecipano al sopralluogo:**

**Note:**

**Premessa**

A seguito della rilevazione dati, sopralluogo e relativa compilazione della presente Verifica di Conformità Legislativa dell'Azienda, in base alle normative vigenti, si comunicano le situazioni non conformi. La visita è stata condotta verificando a campione l'attività aziendale nel sito identificato e attraverso le informazioni rilasciate dal datore di lavoro. Per questo motivo non può essere esclusa l'esistenza di eventuali ulteriori non conformità non evidenziate nel corso della presente visita.

Organigramma e Formazione		
E' presente l'organigramma aziendale?	Si	
E' stato individuato univocamente il datore di lavoro?	Si	
E' stato costituito il S.P.P. ed e' stato individuato il Responsabile del S.P.P.?	Si	
Sono stati formati il Responsabile e tutti i membri del S.P.P.?	Si	Scade 11/01/2023
E' stato individuato un medico competente?	Si	
Il nominativo del rappresentate dei lavoratori per la sicurezza e' stato comunicato telematicamente all'INAIL?	Si	
Il rappresentate dei lavoratori per la sicurezza e' stato formato in seguito all'elezione e poi costantemente?	Si	
E' presente un RLST?	Non pertinente	
Sono stati individuati gli addetti di primo soccorso?	Si	
Gli addetti di primo soccorso hanno la formazione in corso di validita'?	No	Aggiornare Corso do Bianchi M., MONTAGNINI e Spadoni

<b>Organigramma e Formazione</b>		
Sono stati individuati gli addetti alla lotta antincendio?	No	Sono solo in due, ce ne vorrebbero altri due almeno
Gli addetti alla lotta antincendio sono stati formati in modo congruo con il livello di rischio?	Si	
Sono stati individuati dirigenti e preposti?	No	
<b>DVR</b>		
Il DVR e' stato redatto ed e' disponibile, firmato e con data certa?	Si	
La valutazione stress lavoro correlato e' in corso di validita'?	No	Aggiornare stress
La valutazione relativa all'esposizione al rumore e' in corso di validita'?	No	
La valutazione relativa all'esposizione alle vibrazioni e' in corso di validita'?	No	
La valutazione relativa all'esposizione alle radiazioni ottiche artificiali e' in corso di validita'?	Si	
E' stata effettuata la valutazione del rischio chimico	Si	

<b>DVR</b>		
E' stato completato il rischio chimico con un monitoraggio ambientale ed i dati sono stati elaborati secondo la norma UNI EN 689?	No	
E' presente il documento sulla protezione contro le esplosioni?	No	
E' stata effettuata la valutazione del rischio di sovraccarico biomeccanico (mmc, movimenti ripetitivi, etc)?	Si	
E' presente il piano di emergenza?	Si	
<b>Documenti di Gestione</b>		
Viene rispettato l'art. 26 (DUVRI, Idoneita' Tecnico Professionale, etc)?	Si	
E' stata effettuata e verbalizzata la riunione periodica art. 35?	No	Fare riunione
E' stato effettuata correttamente l'attivita' di sorveglianza sanitaria (cert. idoneita', sopralluogo art. 25, etc)?	Si	
E' presente ed e' aggiornato il registro degli esposti ad agenti cancerogeni?	Non pertinente	

<b>Documenti di Gestione</b>		
E' documentata la distribuzione dei DPI?	Si	
E' presente e compilato il registro per la verifica di funi e catene?	No	Mai compilato
E' presente e compilato il registro per la verifica dei dispositivi di sicurezza di macchine ed impianti?	No	Compilare il registro
Sono disponibili i libretti di manutenzione ed uso dei macchinari?	Si	
E' presente la conformita' antincendio ai sensi del DPR 151/2011?	No	in corso aggiornamento per lavori
Tutte le attivita' soggette sono presenti nella conformita' antincendio?	No	
E' stata eseguita la prova di evacuazione?	No	
E' presente e compilato il registro per la verifica dei dispositivi antincendio?	No	
<b>Informazione, Formazione ed addestramento dei lavoratori</b>		
Sono compilati i verbali di informazione, formazione, addestramento per tutti i lavoratori?	Si	

## Informazione, Formazione ed addestramento dei lavoratori

Tutti i lavoratori in forza sono stati formati secondo i disposti dell'accordo Stato-Regioni 21/12/2011?	No	Mancano alcuni lavoratori (vedi schema in Excel)
I lavoratori hanno ricevuto una formazione specifica per lavori eseguiti in altezza (superiore a 2 metri)?	Si	
Tutti gli addetti che fanno uso di carrelli elevatori hanno ricevuto la formazione iniziale e gli aggiornamenti previsti dall'accordo stato regioni del 22/2/2012?	Si	Corsi svolti nel 2019, ca. 30 persone. Cfr Report formazione
Tutti gli addetti che fanno uso di gru (a torre / mobile / su autocarro) hanno ricevuto la formazione iniziale e gli aggiornamenti previsti dall'accordo stato regioni del 22/2/2012?	Non pertinente	
Tutti gli addetti che fanno uso di piattaforma di lavoro mobile elevabile hanno ricevuto la formazione iniziale e gli aggiornamenti previsti dall'accordo stato regioni del 22/2/2012?	Si	Sono stati formati 20-25 operai a ottobre 2019. Cfr Report formazione
Tutti gli addetti che effettuano il montaggio e lo smontaggio di trabattelli e/o ponteggi hanno frequentato il corso specifico?	Non pertinente	
Sono state elaborate e distribuite procedure di lavoro?	Si	

<b>Impianti</b>		
E' disponibile l'agibilita' dei locali?	No	In attesa
E' presente il certificato di conformita' dell'impianto elettrico?	No	In arrivo
E' stato denunciato e sottoposto a verifica periodica l'impianto di messa a terra?	No	
E' stato denunciato e sottoposto a verifica periodica l'impianto termico?	Si	
Viene effettuata la manutenzione degli impianti di aereazione (aria condizionata, pompe di calore, ...)?	No	Controllare
Sono stati denunciati e sottoposti a verifica periodica gli impianti di sollevamento?	Si	
Sono stati denunciati e sottoposti a verifica periodica gli impianti a pressione?	No	verra' fatto con il tecnico
<b>Emissioni in atmosfera</b>		
E' presente ed in corso di validita' un'autorizzazione generale all'emissione in atmosfera?	Si	Verificare scadenza, dovrebbe essere 2022
Sono state eseguite le analisi previste?	Si	In corso

<b>Emissioni in atmosfera</b>		
E' presente e correttamente compilato il registro delle emissioni?	Si	Completare
E' stato elaborato e trasmesso il piano gestione solventi?	Non pertinente	
<b>Scarico acque reflue</b>		
E' stata ottenuta l'autorizzazione allo scarico di acque reflue industriali?	Non pertinente	
<b>Rifiuti</b>		
E' presente ed e' correttamente compilato il registro di carico e scarico rifiuti?	Si	
Sono correttamente compilati i formulari di identificazione e trasporto?	Si	
E' stato presentato entro il 30 aprile il MUD?	Si	
<b>Consorzi di filiera</b>		
L'azienda e' iscritta al CONAI e/o al consorzio obbligatorio per i produttori o gli importatori di imballaggi?	Si	

<b>Impianti contenenti F-GAS</b>		
Per impianti la cui carica di gas fluorurati ad effetto serra e' superiore a 3 kg o superiore a 5 tonnellate di CO2 equivalenti, e' stata affidata la manutenzione ad una ditta certificata?	No	Sentire con il manutentore
<b>Sicurezza delle strutture</b>		
Pavimenti e spazi esterni privi di buche e/o inciampi?	Si	
Ingressi e passaggi mantenuti puliti da ingombri?	Si	
Locali con accesso interdetto: i locali di deposito, locali tecnici e locali con accesso regolamentato sono provvisti di cartello di Divieto di accesso ai non addetti?	Si	
Passaggi per carrelli e mezzi ben definiti?	No	Zona in cui si passa con i muletti da definire meglio
		

Sicurezza delle strutture		
Nelle vetrature sono assenti fratture o vetri fragili che possono causare pericoli di infortuni?	Si	
Sono valutati i rischi degli ambienti confinati?	No	
Nelle porte o nelle pareti in vetro sono presenti decalcomanie ad altezza occhi?	No	Dotare i vetri degli uffici nuovi di avvisi ad altezza occhi
Sono presenti adeguati spogliatoi (armadietti, docce, posti a sedere) e sono mantenuti in un corretto stato di igiene?	Si	
Prevenzione incendi		
Gli estintori sono installati correttamente (facilmente raggiungibili, cartellonistica corretta, altezza adeguata)?	No	Vanno sistemati i cartelli
		

## Prevenzione incendi

Gli idranti sono installati correttamente (facilmente raggiungibili, adeguatamente segnalati, buone condizioni, etc)?

No

Qualcuno è in cattive condizioni e con la vecchia lancia di rame

Le valvole del gas sono segnalate e sono facilmente raggiungibili?

Si

I tubi (interni ed esterni) di adduzione del combustibile sono colorati di giallo?

Si

Le uscite di emergenza sono libere da ingombri, segnalate e facilmente apribili verso l'esodo?

No

Togliere la catena durante l'attività

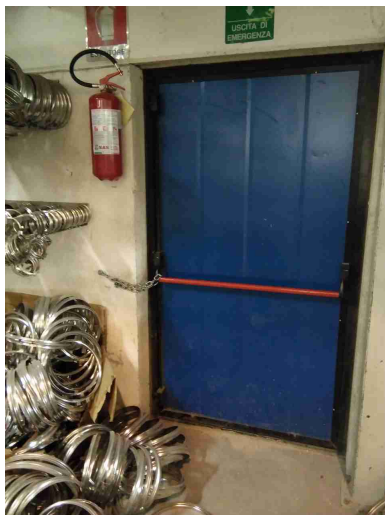

Uscite di emergenza con sistemi di apertura omologati CE?

Si

<b>Prevenzione incendi</b>		
L'allarme antincendio e' efficiente ed adeguatamente segnalato?	No	
Punti di raccolta in caso di evacuazione segnalati?	Si	
Presidi antincendio controllati semestralmente	No	Anche gli idranti devono essere controllati
Sono correttamente posizionate e ben distribuite le planimetrie di evacuazione?	No	Devono essere aggiornate
<b>Rischio di formazione di atmosfere esplosive</b>		
Le zone ATEX sono segnalate?	No	
L'area di ricarica dei carrelli elevatori e' adeguata aereata e lontana da fonti di innesco?	Si	Gli ambienti sono aerati
<b>Scale soppalchi e luoghi con pericolo di caduta</b>		
Le scale portatili sono in buone condizioni e conformi alla norma UNI 131?	No	Eliminare le scale non marcate uni 131
Le scale fisse sono munite di corrimano e di parapetto alto almeno 1m (misurando l'altezza all'inizio del gradino)?	Si	
Nei gradini scivolosi sono presenti strisce antiscivolo?	Si	

<b>Scale soppalchi e luoghi con pericolo di caduta</b>		
Tutti i luoghi elevati sono muniti di parapetto normale?	Si	
Nei soppalchi e' indicata la portata massima?	No	In alcuni manca il cartello della portata
<b>Immagazzinamento</b>		
Scaffalature in buone condizioni (ancorate, indicazione portata)?	Si	
I montanti frontali delle scaffalature urtabili dai carrelli elevatori o altri mezzi sono dotati di paracolpi?	No	
Bacini di raccolta per raccogliere eventuali liquidi che fuoriescono?	Si	
<b>Illuminazione</b>		
I locali appaiono adeguatamente illuminati (corpi luce puliti, etc)?	Si	
Luci di emergenza mantenute in buono stato di efficienza	No	Verificare
<b>Rischio elettrico</b>		
Sui principali quadri elettrici sono presenti i cartelli di Divieto di spegnere incendi con acqua e pericolo folgorazione?	Si	

<b>Rischio elettrico</b>		
Nei quadri elettrici sono presenti gli sportelli e risultano chiusi?	Si	
Attrezzi elettrici portatili mantenuti in buone condizioni?	Si	
Sono assenti fonti di rischio causate da una cattiva gestione dell'impianto elettrico (adattatori non conformi, prese elettriche e/o prolunghe rovinate, cavi che creano fonte di inciampo, etc)?	Si	
<b>Aerazione</b>		
I locali appaiono adeguatamente aereati (compresi spogliatoi e servizi igienici)?	Si	
E' presente un impianto di aspirazione in prossimita' dell'emissione di sostanza pericolose?	Si	
<b>Macchine ed attrezzature</b>		
Le macchine e le attrezzature sono mantenute pulite?	Si	
Il pavimento intorno alle macchine e' mantenuto pulito?	Si	

<b>Macchine ed attrezzature</b>		
Le protezioni risultano in buone condizioni?	No	Ripristinare protezione Trapano a colonna. Le fotocellule del plasma sono staccate
Pulsanti di emergenza facilmente raggiungibili?	Si	
Scarti di lavorazione raccolti in sicurezza?	Si	
Spazi di lavoro adeguati? (altezza 3m, superficie 2mq, volume 10mc)	Si	
Illuminazione a disposizione appare adeguata al compito?	Si	
Le bombole contenenti gas sono stoccate in maniera corretta (separazione piene vuote, segnalate in luoghi ventilati, etc)?	Si	
Gli accessori di sollevamento (brache, fasce) sono marcati CE e verificati trimestralmente?	No	Compilare registro
<b>Condizione dei carrelli elevatori</b>		
I carrelli elevatori sono in buone condizioni (ruote, sedile, cicalino retromarcia, sistema trattenuta, diagramma di carico, dispositivo uomo presente, etc)?	Si	

<b>Condizione dei carrelli elevatori</b>		
Il carrello elevatore dotato di accessori che ne variano le caratteristiche di uso (prolunghe, pale, staffe per ganci di sollevamento, ...) sono dotati di nuova certificazione?	No	
Il carrello elevatore e' omologato per l'utilizzo su strada?	Non pertinente	
<b>Rischi chimico e cancerogeno</b>		
Tutti i contenitori sono etichettati correttamente?	Si	
E' presente un deposito dedicato per prodotti chimici ed e' opportunamente segnalato?	Si	
<b>Dispositivi di protezione individuale (DPI)</b>		
I lavoratori fanno un uso regolare e corretto dei DPI?	Si	
I DPI hanno un buono stato di manutenzione (controllo annuale cintura anticaduta, sostituzione filtri maschere respiratorie, etc)?	Si	
E' presente la segnaletica con obbligo di utilizzo dei DPI?	Si	

<b>Primo soccorso</b>		
Sono presenti le cassette di primo soccorso?	Si	
Le cassette sono in buone condizioni e sono assenti elementi scaduti o rovinati?	No	Rifornire la cassetta
Le cassette sono segnalate chiaramente e facilmente accessibili?	Si	
Sono presenti i pacchetti di medicazione nei mezzi?	Si	
<b>Rischi ufficio</b>		
Archivi e scaffalature in buono stato di manutenzione?	Si	
Buona condizione delle sedie?	Si	
I cavi nelle postazioni PC sono disposti in modo tale da evitare inciampi e cadute?	Si	
Gli schermi sono orientati in modo da ridurre abbagli e riflessi dalle fonti di luce oppure sono dotati di sistemi parasole?	Si	
Fotocopiatrici posizionate in zone aeree?	Si	

<b>Emissioni in atmosfera</b>		
Tutte le emissioni esistenti sono autorizzate?	Si	
Le emissioni sono identificate con cartello?	No	
<b>Rifiuti</b>		
Tutti i rifiuti prodotti sono stati classificati ed a tutti e' stato assegnato un codice CER, compreso il relativo contenitore?	No	Mettere cartelli con i cer
<b>COVID19 - 1. Informazione</b>		
Il personale e' stato informato sull'obbligo di rimanere al proprio domicilio in presenza di febbre (oltre 37.5 C) o altri sintomi influenzali e di chiamare il proprio medico di famiglia e l'autorita' sanitaria?	No	Non presente informativa
Il personale e' stato informato circa l'impegno a informare tempestivamente e responsabilmente il datore di lavoro della presenza di qualsiasi sintomo influenzale durante l'espletamento della prestazione lavorativa, avendo cura di rimanere ad adeguata distanza dalle persone presenti?	Si	Verbalizzare informazione

### COVID19 - 1. Informazione

Sono state fornite informazioni adeguate sulla base delle mansioni e dei contesti lavorativi, con particolare riferimento al complesso delle misure adottate cui il personale deve attenersi in particolare sul corretto utilizzo dei DPI per contribuire a prevenire ogni possibile forma di diffusione di contagio?

Si

### COVID19 - 2. Ingresso in azienda

Per il personale che accede ai luoghi di lavoro e' stato predisposto un sistema di controllo della temperatura corporea e all'addetto incaricato al rilievo sono stati forniti dispositivi di protezione individuale?

No

Per il personale che accede ai luoghi di lavoro e' stata predisposta una dichiarazione in cui il lavoratore autocertifica la sua salute per quanto riguarda l'assenza di febbre (inferiore a 37.5 C, e di non avere avuto contatti con persone malate di covid-19 negli ultimi 15 giorni?

No

### COVID19 - 3. Accesso fornitori esterni

Per l'accesso di fornitori esterni sono state individuate procedure di ingresso, transito e uscita, mediante modalita', percorsi e tempistiche predefinite, al fine di ridurre le occasioni di contatto con il personale in forza nei reparti/uffici coinvolti?

No

### COVID19 - 3. Accesso fornitori esterni

Sono presenti informazioni per gli autisti dei mezzi di trasporto in cui viene indicato di rimanere, se possibile, a bordo dei propri mezzi, di non accedere agli uffici per nessun motivo, di mantenere comunque la distanza di sicurezza di 1 metro?	No	
Per i fornitori, trasportatori e/o altro personale esterno sono stati individuati/installati servizi igienici dedicati e garantita la loro adeguata pulizia giornaliera?	No	
E' stato indicato il divieto di utilizzo dei bagni del personale dipendente da parte dei fornitori esterni?	No	
E' stato ridotto, per quanto possibile, l'accesso ai visitatori esterni?	Si	
Ove presente un servizio di trasporto organizzato dall'azienda e' stato garantita e rispettata la sicurezza dei lavoratori lungo ogni spostamento?	Si	

### COVID19 - 4. Pulizia e Sanificazione

L'azienda assicura la pulizia giornaliera e la sanificazione periodica dei locali, degli ambienti, delle postazioni di lavoro e delle aree comuni e di svago?	No	
---	----	--

#### COVID19 - 4. Pulizia e Sanificazione

Nel caso di presenza di una persona con COVID-19 all'interno dei locali aziendali, si e' proceduto alla pulizia e sanificazione dei suddetti secondo le disposizioni della circolare n. 5443 del 22 febbraio 2020 del Ministero della Salute nonche' alla loro ventilazione?

Si

E' garantita la pulizia a fine turno e la sanificazione periodica di tastiere, schermi touch, mouse, telefoni, tastiere dei distributori di bevande e snack con adeguati detergenti, sia negli uffici, sia nei reparti produttivi?

Si

#### COVID19 - 5. Precauzioni igieniche personali

Sono presenti e facilmente accessibili mezzi detergenti per le mani?

Si

#### COVID19 - 6. DPI

Qualora la tipologia di lavoro non consenta la distanza di sicurezza di 1 metro sono stati adottati sistemi di separazione o gli addetti sono stati dotati di mascherine protettive?

Si

A tutti i lavoratori che condividono spazi comuni sono state fornite mascherine chirurgiche?

Si

**COVID19 - 7. Gestione spazi comuni**

L'accesso agli spazi comuni e' stato contingentato, con la previsione di una ventilazione continua dei locali, di un tempo ridotto di sosta all'interno di tali spazi, il mantenimento della distanza di sicurezza di 1 metro e l'utilizzo della mascherina?

Si

Si e' provveduto alla organizzazione degli spazi e alla sanificazione degli spogliatoi?

Si

Lavoro su turni

**COVID19 - 8. Organizzazione aziendale**

E' stato attivato un piano di turnazione dei dipendenti dedicati all'produzione con l'obiettivo di diminuire al massimo i contatti e di creare gruppi autonomi, distinti e riconoscibili?

Si

Sono sospese e annullate tutte le trasferte/viaggi di lavoro nazionali e internazionali, anche se gia' concordate o organizzate?

Si

**COVID19 - 9. Gestione entrata e uscita dipendenti**

Sono favoriti orari di ingresso/uscita scaglionati in modo da evitare il piu' possibile contatti nelle zone comuni (ingressi, spogliatoi, sala mensa)?

Si

**COVID19 - 10. Spostamenti interni, riunione e formazione**

Non sono consentite le riunioni in presenza. Laddove le stesse fossero connotate dal carattere della necessita' e urgenza, nell'impossibilita' di collegamento a distanza, e' stata ridotta al minimo la partecipazione necessaria e, comunque, sono garantiti il distanziamento interpersonale e un'adeguata pulizia/areazione dei locali?

Si

Sono stati sospesi e annullati tutti gli eventi interni e ogni attivita' di formazione in modalita' in aula, anche obbligatoria, anche se gia' organizzati?(e' comunque possibile, qualora l'organizzazione aziendale lo permetta, effettuare la formazione a distanza, anche per i lavoratori in smart work)

Si

**COVID19 - 11. Gestione persona sintomatica**

E' stata definita la modalita' di gestione di una persona sintomatica covid-19 che comprenda anche la consegna della mascherina chirurgica alla persona sintomatica?

Si

**COVID19 - 12. Sorveglianza sanitaria, MC, RLS**

La sorveglianza sanitaria e' proseguita/prosegue rispettando le misure igieniche contenute nelle indicazioni del Ministero della Salute (c.d. decalogo) e con particolare attenzione ai soggetti fragili anche in relazione all'eta'?

Si

**COVID19 - 13. Aggiornamento protocollo**

E' stato costituito in azienda il Comitato per l'applicazione e la verifica delle regole del protocollo di regolamentazione anticontagio con la partecipazione delle rappresentanze sindacali aziendali e del RLS?

Si

**Firme**

Referente Aziendale

Data

07-05-2021  
14:20:24

Consulente

Sciamanna Francesca

Data

07-05-2021  
14:20:24

