

Verifica di conformità legislativa

Condotto per

COMUNE DI OFFAGNA

Descrizione:

COMUNE DI OFFAGNA - Verifica di conformità legislativa

Data:

09-11-2020 17:19:17

Consulente:

a.cionco-seafano

Luogo:

OFFAGNA

Persone che partecipano al sopralluogo:

Note:

Premessa

A seguito della rilevazione dati, sopralluogo e relativa compilazione della presente Verifica di Conformità Legislativa dell'Azienda, in base alle normative vigenti, si comunicano le situazioni non conformi. La visita è stata condotta verificando a campione l'attività aziendale nel sito identificato e attraverso le informazioni rilasciate dal datore di lavoro. Per questo motivo non può essere esclusa l'esistenza di eventuali ulteriori non conformità non evidenziate nel corso della presente visita.

Organigramma e Formazione		
E' presente l'organigramma aziendale?	Si	
E' stato individuato univocamente il datore di lavoro?	Si	Ezio Capitani
E' stato costituito il S.P.P. ed e' stato individuato il Responsabile del S.P.P.?	Si	Oscardo Severi
E' stato individuato un medico competente?	Si	Dott Samori Gianfranco
E' stata verbalizzata la rinuncia da parte dei lavoratori ed e' stata notificata agli organismi paritetici?	No	Verificare che sia stata formalizzata la rinuncia dell'RLS da parte dei dipendenti
Gli addetti di primo soccorso hanno la formazione in corso di validita'?	No	Formare gli addetti di Primo Soccorso
Gli addetti alla lotta antincendio sono stati formati in modo congruo con il livello di rischio?	No	Formare gli addetti antincendio
Sono stati individuati i preposti?	No	
DVR		
Il DVR e' stato redatto ed e' disponibile, firmato e con data certa?	Si	

DVR		
La valutazione relativa all'esposizione al rumore e' in corso di validita'?	Si	
La valutazione relativa all'esposizione alle vibrazioni e' in corso di validita'?	Si	
E' stata effettuata la valutazione del rischio chimico	Si	
Documenti di Gestione		
E' documentata la distribuzione dei DPI?	No	Procedere con aggiornamento verbali consegna DPI ai dipendenti
Sono disponibili i libretti di manutenzione ed uso dei macchinari?	No	Reperire tutti i libretti uso e manutenzione di tutte le attrezzature utilizzate dai dipendenti
Informazione, Formazione ed addestramento dei lavoratori		
Tutti i lavoratori in forza sono stati formati secondo i disposti dell'accordo Stato-Regioni 21/12/2011?	No	Procedere con la Formazione di tutti i dipendenti con idoneo corso di 12 ore
Tutti gli addetti che fanno uso di gru (a torre / mobile / su autocarro) hanno ricevuto la formazione iniziale e gli aggiornamenti previsti dall'accordo stato regioni del 22/2/2012?	Si	

Informazione, Formazione ed addestramento dei lavoratori		
Tutti gli addetti che fanno uso di piattaforma di lavoro mobile elevabile hanno ricevuto la formazione iniziale e gli aggiornamenti previsti dall'accordo stato regioni del 22/2/2012?	Si	
Tutti gli addetti che fanno uso di trattori e/o macchine di movimento terra hanno ricevuto la formazione iniziale e gli aggiornamenti previsti dall'accordo stato regioni del 22/2/2012?	No	
Impianti		
E' presente il certificato di conformita' dell'impianto elettrico?	Si	
E' stato denunciato e sottoposto a verifica periodica l'impianto di messa a terra?	No	Effettuare verifiche di messa a terra periodicamente
Sicurezza delle strutture		
Pavimenti e spazi esterni privi di buche e/o inciampi?	Si	
Prevenzione incendi		
Gli estintori sono installati correttamente (facilmente raggiungibili, cartellonistica corretta, altezza adeguata)?	No	

Prevenzione incendi

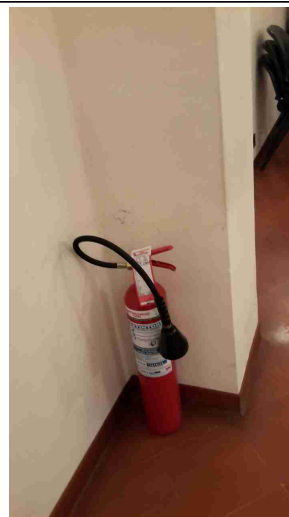

Le uscite di emergenza sono libere da ingombri, segnalate e facilmente apribili verso l'esodo?

No

Affiggere idonea cartellonistica alle uscite, fare in modo che le porte aprano nel verso dell'esodo



Scale soppalchi e luoghi con pericolo di caduta

Le scale fisse sono munite di corrimano e di parapetto alto almeno 1m (misurando l'altezza all'inizio del gradino)?

Sì

Nei gradini scivolosi sono presenti strisce antiscivolo?

No

Apporre bande antisdrucchiolo nelle scale fisse

Scale soppalchi e luoghi con pericolo di caduta

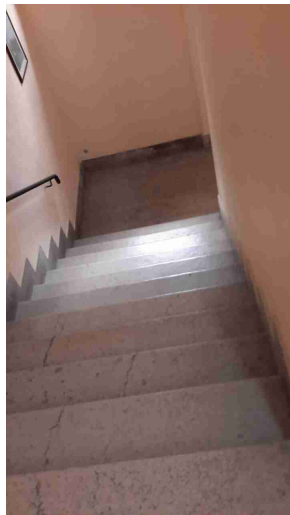

Immagazzinamento

Scaffalature in buone condizioni (ancorate, indicazione portata)?

No

Ancorare le scaffalature dell'archivio



Illuminazione

I locali appaiono

Sì

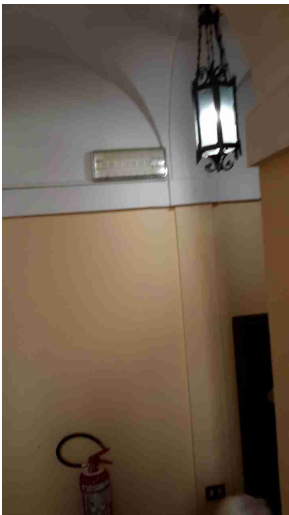
Illuminazione		
adeguatamente illuminati (corpi luce puliti, etc)?		
Luci di emergenza mantenute in buono stato di efficienza	Si	Verificare che tutte le luci di emergenza sia funzionanti
		
Rischio elettrico		
Sui principali quadri elettrici sono presenti i cartelli di Divieto di spegnere incendi con acqua e pericolo folgorazione?	No	

Rischio elettrico



Nei quadri elettrici sono presenti gli sportelli e risultano chiusi?

Si

Aerazione

I locali appaiono adeguatamente aereati (compresi spogliatoi e servizi igienici)?

Si

Macchine ed attrezzature

Le macchine e le attrezzature sono mantenute pulite?

Si

Segnalazione aggiuntiva n. 1

No

Evitare di utilizzare nei luoghi di lavoro stufette non di proprietà del Comune

Macchine ed attrezzature

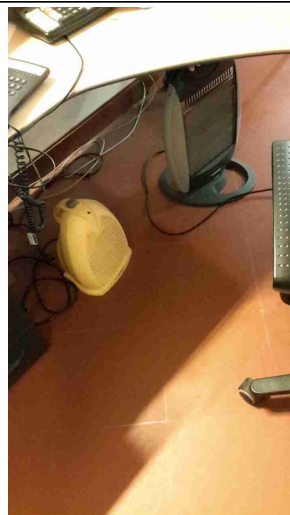

Primo soccorso

Sono presenti le cassette di primo soccorso?

Si

Le cassette sono in buone condizioni e sono assenti elementi scaduti o rovinati?

Si

Le cassette sono segnalate chiaramente e facilmente accessibili?

No

Segnalare la Cassetta di Primo Soccorso con idoneo cartello fuori della stanza dove questa è ubicata

Rischi ufficio

Buona condizione delle sedie?

Si

Scrivanie in buone condizioni?

Si

I cavi nelle postazioni PC sono disposti in modo tale da evitare inciampi e cadute?

No

Rischi ufficio

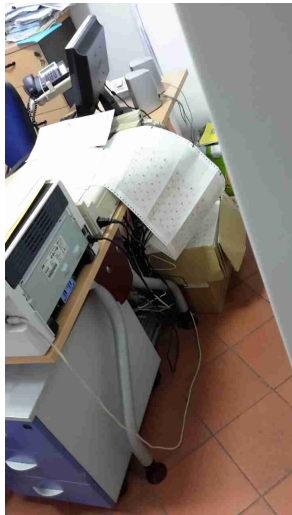
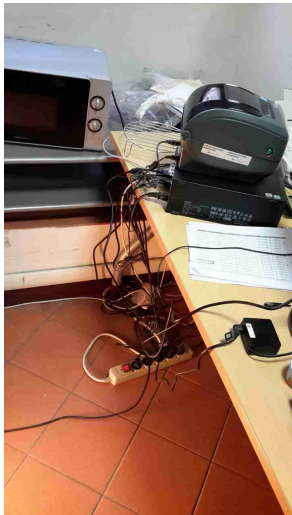

Gli schermi sono orientati in modo da ridurre abbagli e riflessi dalle fonti di luce oppure sono dotati di sistemi parasole?

Si

Fotocopiatrici posizionate in zone aereeate?

No

Si consiglia (se possibile) di posizionare la fotocopiatrice in zona areata



Firme

Firme

Referente Aziendale

Data

09-11-2020
17:19:17

Consulente

a.cionco-seafano

Data

09-11-2020
17:19:17A handwritten signature in black ink, consisting of stylized, cursive letters, likely representing the name 'a.cionco-seafano'.