

Verifica di conformità legislativa

Condotto per

OPERA PIA GIUSEPPINA CAVALLINI

Descrizione:

OPERA PIA GIUSEPPINA CAVALLINI - Verifica di conformità legislativa

Data:

18-12-2019

Consulente:

a.cionco-seafano

Luogo:

CHIARAVALLE

Persone che partecipano al sopralluogo:

Note:

Premessa

A seguito della rilevazione dati, sopralluogo e relativa compilazione della presente Verifica di Conformità Legislativa dell'Azienda, in base alle normative vigenti, si comunicano le situazioni non conformi. La visita è stata condotta verificando a campione l'attività aziendale nel sito identificato, per questo motivo non può essere esclusa l'esistenza di eventuali ulteriori non conformità non evidenziate nel corso della presente visita.

Organigramma e Formazione		
E' presente l'organigramma aziendale?	No	da aggiornare
		
E' stato individuato univocamente il datore di lavoro?	Si	
E' stato costituito il S.P.P. ed e' stato individuato il Responsabile del S.P.P.?	Si	Ing. Diego Cesaretti RSPP
Sono stati formati il Responsabile e tutti i membri del S.P.P.?	Si	
E' stato individuato un medico competente?	Si	Dott.ssa Btuschi Milena
Il rappresentate dei lavoratori per la sicurezza e' stato formato in seguito all'elezione e poi costantemente?	Si	

Organigramma e Formazione		
Sono stati individuati gli addetti di primo soccorso?	Si	Effettuato aggiornamento corso di Primo Soccorso nel 2018
Gli addetti di primo soccorso hanno la formazione in corso di validita'?	Si	Corso di aggiornamento fatto nel 2018
Sono stati individuati gli addetti alla lotta antincendio?	Si	Effettuare aggiornamento delle nomine per l'anno scolastico 2018/2019
Gli addetti alla lotta antincendio sono stati formati in modo congruo con il livello di rischio?	Si	
Sono stati individuati dirigenti e preposti?	No	Fare corso di formazione di 8 ore per n.2 preposti
DVR		
Il DVR e' stato redatto ed e' disponibile, firmato e con data certa?	Si	
La valutazione stress lavoro correlato e' in corso di validita'?	Si	Sarà effettuata idonea valutazione in base alle linee guida del 2017
E' stata effettuata la valutazione del rischio chimico	Si	
Segnalazione aggiuntiva n. 2	No	Documento da aggiornare

Documenti di gestione		
Viene rispettato l'art. 26 (DUVRI, Idoneita' Tecnico Professionale, etc)?	Si	
E' stata effettuata e verbalizzata la riunione periodica art. 35?	Non pertinente	Non necessaria dato che non é obbligatoria per aziende con meno di 15 dipendenti - attualmente sono presenti 13 dipendenti
E' stato effettuata correttamente l'attivita' di sorveglianza sanitaria (cert. idoneita', sopralluogo art. 25, etc)?	Si	
E' documentata la distribuzione dei DPI?	No	Documentare sempre la consegna dei dispositivi di protezione individuale (DPI) facendo firmare ai dipendenti i verbali di avvenuta consegna
Sono disponibili i libretti di manutenzione ed uso dei macchinari?	Si	Reperire tutti i libretti di uso e manutenzione delle macchine
E' presente la conformita' antincendio ai sensi del DPR 151/2011?	Si	Il Certificato di Prevenzione Incendi é stato rinnovato
E' stata eseguita la prova di evacuazione?	Si	
E' presente e compilato il registro per la verifica dei dispositivi antincendio?	Si	Verificare sempre che venga compilato il registro antincendio ogni volta che vengono eseguiti i controlli semestrali dalla ditta specializzata

Informazione, Formazione ed addestramento dei lavoratori		
Tutti i lavoratori in forza sono stati formati secondo i disposti dell'accordo Stato-Regioni 21/12/2011?	No	Procedere con l'aggiornamento quinquennale relativamente la formazione di tutti i dipendenti, possibile fare corso on-line in modalità e-learning, sarà inviato il preventivo a breve
Tutti gli addetti che fanno uso di trattori e/o macchine di movimento terra hanno ricevuto la formazione iniziale e gli aggiornamenti previsti dall'accordo stato regioni del 22/2/2012?	No	Saranno fornite dalla SEA le procedure sui rischi di lavoro
Impianti		
E' disponibile l'agibilita' dei locali?	Si	
E' presente il certificato di conformita' dell'impianto elettrico?	Si	
E' stato denunciato e sottoposto a verifica periodica l'impianto di messa a terra?	Si	
L' edificio e' autoprotetto?	Si	
Sicurezza delle strutture		
Pavimenti e spazi esterni privi di buche e/o inciampi?	Si	
Ingressi e passaggi mantenuti puliti da ingombri?	Si	

Sicurezza delle strutture		
Nelle vetrature sono assenti fratture o vetri fragili che possono causare pericoli di infortuni?	Si	
Prevenzione incendi		
Gli estintori sono installati correttamente (facilmente raggiungibili, cartellonistica corretta, altezza adeguata)?	Si	
Gli idranti sono installati correttamente (facilmente raggiungibili, adeguatamente segnalati, buone condizioni, etc)?	Si	
Le valvole del gas sono segnalate e sono facilmente raggiungibili?	Si	
I tubi (interni ed esterni) di adduzione del combustibile sono colorati di giallo?	No	il tubo esterno in cui è ubicata la valvola di intercettazione del gas deve essere di colore giallo
Le uscite di emergenza sono libere da ingombri, segnalate e facilmente apribili verso l'esodo?	Si	

Prevenzione incendi

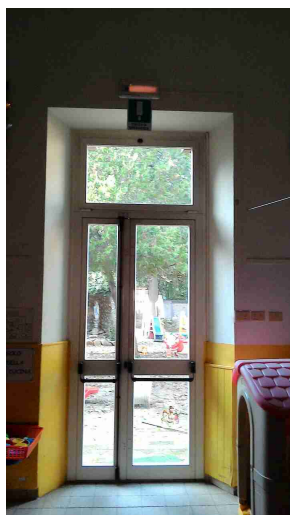

Uscite di emergenza con sistemi di apertura omologati CE?

Si

L'allarme antincendio e' efficiente ed adeguatamente segnalato?

Si



Pulsanti allarme antincendio facilmente raggiungibili?

Si

OPERA PIA GIUSEPPINA CAVALLINI

Prevenzione incendi		
Punti di raccolta in caso di evacuazione segnalati?	No	Il punto di raccolta non è luogo sicuro per una scuola di infanzia dato che il Comune di Chiaravalle non ha installato come da progetto, in base alle richieste fatte in precedenza, i parapetti che potevano dividere il marciapiede dalla strada. Inoltre il cortile interno essendo circoscritto non ha la possibilità di far accedere eventuali mezzi di soccorso.
Presidi antincendio controllati semestralmente	No	Effettuare urgentemente controllo semestrale
		
Sono correttamente posizionate e ben distribuite le planimetrie di evacuazione?	Si	

Prevenzione incendi

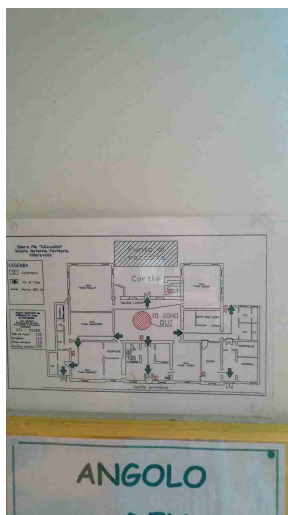

Scale soppalchi e luoghi con pericolo di caduta

Le scale portatili sono in buone condizioni e conformi alla norma UNI 131?

No

Tutte le scale portatili devono essere dotate di marcatura UNI EN 131 e gli sgabelli marcati CE, in caso contrario procedere con l'eliminazione delle attrezzature.

Illuminazione

I locali appaiono adeguatamente illuminati (corpi luce puliti, etc)?

Si

Luci di emergenza mantenute in buono stato di efficienza

Si

Illuminazione



Rischio elettrico

Sui principali quadri elettrici sono presenti i cartelli di Divieto di spegnere incendi con acqua e pericolo folgorazione?

Si



Rischio elettrico		
Nei quadri elettrici sono presenti gli sportelli e risultano chiusi?	Si	
Pulsanti di sgancio corrente elettrica: cartellonistica indicante i pulsanti presente, facilmente visibile e con indicazione delle zone di sgancio?	Si	
Aerazione		
I locali appaiono adeguatamente aereati (compresi spogliatoi e servizi igienici)?	Si	
Segnalazione aggiuntiva n. 1	No	Sottoporre a manutenzione semestrale i termoconvettori
		
Macchine ed attrezzature		
Le macchine e le attrezzature	Si	

OPERA PIA GIUSEPPINA CAVALLINI

Macchine ed attrezzature		
sono mantenute pulite?		
Le protezioni risultano in buone condizioni?	Si	
Rischi chimico e cancerogeno		
Sono disponibili le schede di sicurezza dei prodotti chimici utilizzati?	Si	
Tutti i contenitori sono etichettati correttamente?	Si	
E' presente un deposito dedicato per prodotti chimici ed e' opportunamente segnalato?	No	Apporre idonea cartellonistica relativamente il rischio chimico
		
Dispositivi di protezione individuale (DPI)		
I lavoratori fanno un uso	Si	

OPERA PIA GIUSEPPINA CAVALLINI

Dispositivi di protezione individuale (DPI)		
regolare e corretto dei DPI?		
I DPI hanno un buono stato di manutenzione (controllo annuale cintura anticaduta, sostituzione filtri maschere respiratorie, etc)?	Si	
Primo soccorso		
Sono presenti le cassette di primo soccorso?	Si	
Le cassette sono in buone condizioni e sono assenti elementi scaduti o rovinati?	Si	
Le cassette sono segnalate chiaramente e facilmente accessibili?	Si	
Rischi ufficio		
Buona condizione delle sedie?	Si	
Scrivanie in buone condizioni?	Si	
I cavi nelle postazioni PC sono disposti in modo tale da evitare inciampi e cadute?	No	Utilizzare raccogli-cavi

Rischi ufficio

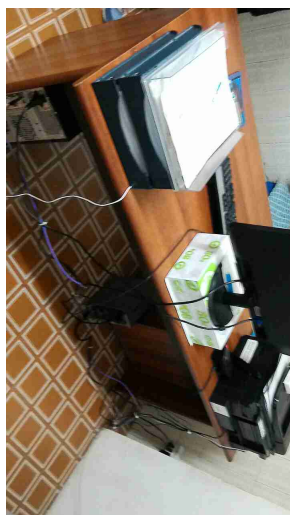

Firme

Referente Aziendale	Data 18-12-2019	
Consulente a.cionco-seafano	Data 18-12-2019	