

# Verifica di conformità legislativa

Condotto per

## FRATELLI GIOVANNINI SRL

**Descrizione:**

FRATELLI GIOVANNINI SRL - Verifica di conformità legislativa

**Data:**

07-09-2021 10:21:29

**Consulente:**

Terenzi Federico

**Luogo:**

PETRIANO

**Persone che partecipano al sopralluogo:**

**Note:**

## Premessa

A seguito della rilevazione dati, sopralluogo e relativa compilazione della presente Verifica di Conformità Legislativa dell'Azienda, in base alle normative vigenti, si comunicano le situazioni non conformi. La visita è stata condotta verificando a campione l'attività aziendale nel sito identificato e attraverso le informazioni rilasciate dal datore di lavoro. Per questo motivo non può essere esclusa l'esistenza di eventuali ulteriori non conformità non evidenziate nel corso della presente visita.

Organigramma e Formazione		
E' presente l'organigramma aziendale?	Si	
E' stato individuato univocamente il datore di lavoro?	Si	LIVI ROSA
E' stato costituito il S.P.P. ed e' stato individuato il Responsabile del S.P.P.?	Si	
Sono stati formati il Responsabile e tutti i membri del S.P.P.?	Si	
E' stato nominato un medico competente?	Si	
Il nominativo del rappresentate dei lavoratori per la sicurezza e' stato comunicato telematicamente all'INAIL?	No	Eleggere un rappresentate dei lavoratori per la sicurezza
E' presente un RLST?	No	
Sono stati individuati gli addetti di primo soccorso?	Si	
Gli addetti di primo soccorso hanno la formazione in corso di validita'?	Si	
Sono stati individuati gli addetti alla lotta antincendio?	Si	

<b>Organigramma e Formazione</b>		
Gli addetti alla lotta antincendio sono stati formati in modo congruo con il livello di rischio?	Si	Pierini e Valentini hanno fatto il corso il 27 marzo 2012
Sono stati individuati dirigenti?	Non pertinente	
I dirigenti sono stati formati e la formazione e' in corso di validita'?	Non pertinente	
Sono stati individuati i preposti?	Si	Giovannini Daniele
I preposti sono stati formati e la formazione e' in corso di validita'?	No	
<b>DVR</b>		
Il DVR e' stato redatto ed e' disponibile, firmato e con data certa?	Si	
La valutazione stress lavoro correlato e' in corso di validita'?	No	Aggiornare
La valutazione relativa all'esposizione al rumore e' in corso di validita'?	Si	
La valutazione relativa all'esposizione alle vibrazioni e' in corso di validita'?	No	

DVR		
La valutazione relativa all'esposizione ai campi elettromagnetici e' in corso di validita'?	Non pertinente	
La valutazione relativa all'esposizione alle radiazioni ottiche artificiali e' in corso di validita'?	Non pertinente	
E' stata effettuata la valutazione del rischio chimico	Si	
La valutazione relativa agli agenti cancerogeni e mutageni, e' in corso di validita'?	Non pertinente	
La valutazione relativa all'esposizione ad agenti biologici e' in corso di validita'?	Non pertinente	
E' presente il documento sulla protezione contro le esplosioni?	Si	19/4/2016
E' stata effettuata la valutazione del rischio di sovraccarico biomeccanico (mmc, movimenti ripetitivi, etc)?	No	
E' presente il piano di emergenza?	Si	

Documenti di Gestione		
E' stata effettuata e verbalizzata la riunione periodica art. 35?	Non pertinente	
E' stata effettuata correttamente l'attività di sorveglianza sanitaria (cert. idoneità, sopralluogo art. 25, etc)?	Sì	
E' presente ed è aggiornato il registro degli esposti ad agenti cancerogeni?	Non pertinente	
E' documentata la distribuzione dei DPI?	No	
E' presente e compilato il registro per la verifica di funi e catene?	Sì	Verifiche annuali fatte ai muletti
E' presente e compilato il registro per la verifica dei dispositivi di sicurezza di macchine ed impianti?	Sì	Annualmente fatto dalla ditta Agostini per i muletti
E' presente la conformità antincendio ai sensi del DPR 151/2011?	Sì	Attività 34.2.C del 10/09/2020
Tutte le attività soggette sono presenti nella conformità antincendio?	Sì	
E' stata eseguita la prova di evacuazione?	No	

Documenti di Gestione		
E' presente e compilato il registro per la verifica dei dispositivi antincendio?	Si	
Informazione, Formazione ed addestramento dei lavoratori		
Tutti i lavoratori in forza sono stati formati secondo i disposti dell'accordo Stato-Regioni 21/12/2011?	No	Formare i lavoratori
Tutti gli addetti che fanno uso di carrelli elevatori hanno ricevuto la formazione iniziale e gli aggiornamenti previsti dall'accordo stato regioni del 22/2/2012?	No	Formare i mulettisti
Impianti		
E' presente il certificato di conformita' dell'impianto elettrico?	Si	14/7/20211
E' stato denunciato e sottoposto a verifica periodica l'impianto di messa a terra?	No	
E' stato denunciato e sottoposto a verifica periodica l'impianto contro le scariche atmosferiche?	Non pertinente	
L' edificio e' autoprotetto?	Si	Relazione fatta Girelli il 15/7/2020
E' stato denunciato e sottoposto a verifica periodica l'impianto termico?	Si	



FRATELLI GIOVANNINI SRL

<b>Impianti</b>		
Viene effettuata la manutenzione degli impianti di aereazione (aria condizionata, pompe di calore, ...)?	Si	
Sono stati denunciati e sottoposti a verifica periodica gli impianti di sollevamento?	Non pertinente	
Sono stati sottoposti a verifica periodica gli ascensori/montacarichi?	Non pertinente	
<b>Approvvigionamento idrico</b>		
E' presente una concessione per l'approvvigionamento idrico diverso dal pubblico acquedotto?	Non pertinente	
<b>Emissioni in atmosfera</b>		
E' presente ed in corso di validita' un'autorizzazione ordinaria all'emissione in atmosfera?	Non pertinente	
<b>Scarico acque reflue</b>		
E' stata ottenuta l'autorizzazione allo scarico di acque reflue industriali?	Non pertinente	
<b>Rifiuti</b>		
E' presente ed e' correttamente compilato il	Si	

FRATELLI GIOVANNINI SRL

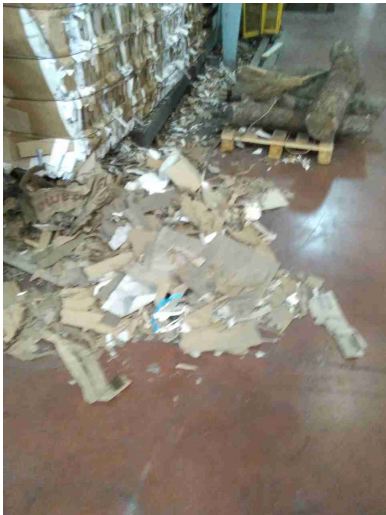

<b>Rifiuti</b>		
registro di carico e scarico rifiuti?		
E' stato presentato entro il 30 aprile il MUD?	Si	
<b>Consorzi di filiera</b>		
L'azienda e' iscritta a un consorzio obbligatorio?	Si	
<b>Altre autorizzazioni</b>		
E' presente un'AUA?	Non pertinente	
<b>Sicurezza delle strutture</b>		
Pavimenti e spazi esterni privi di buche e/o inciampi?	No	Segnalare e dotare di protezione
		
Ingressi e passaggi mantenuti puliti da ingombri?	No	

Sicurezza delle strutture		
Passaggi per pedoni ben delimitati?	Si	
Passaggi per carrelli e mezzi ben definiti?	Si	i carrelli si muovono in tutto il capannone. sono definite le vie di percorrenza dei pedoni
Nelle vetrature sono assenti fratture o vetri fragili che possono causare pericoli di infortuni?	Si	
Segnalazione aggiuntiva n. 1	No	Pavimentazione non pulita con rischio inciampi
<div style="display: flex; justify-content: space-around;">   </div>		
Prevenzione incendi		
Gli estintori sono installati correttamente (facilmente raggiungibili, cartellonistica corretta, altezza adeguata)?	No	alcuni estintori sono difficilmente raggiungibili

## Prevenzione incendi

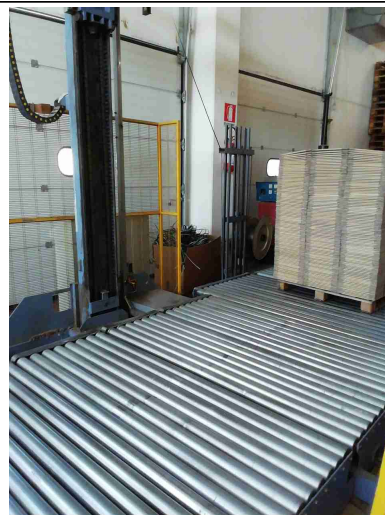
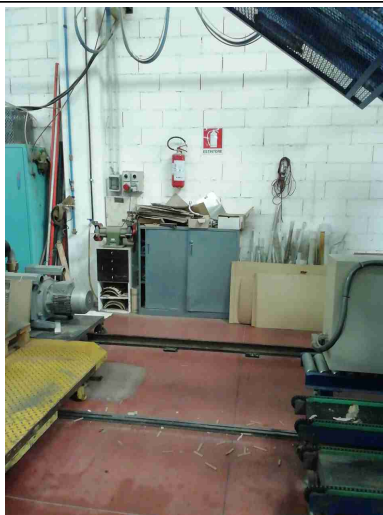
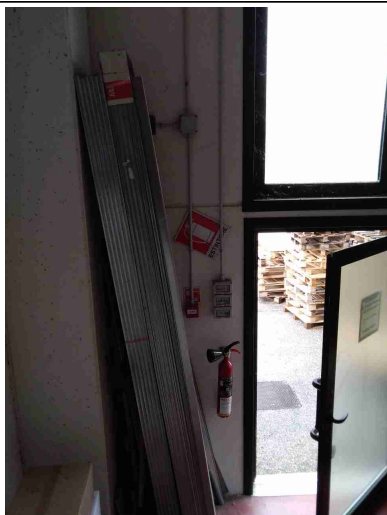

Gli idranti sono installati correttamente (facilmente raggiungibili, adeguatamente segnalati, buone condizioni, etc)?

No

alcuni sono difficili da raggiungere

Le valvole del gas sono segnalate e sono facilmente raggiungibili?

Si

I tubi (interni ed esterni) di adduzione del combustibile sono colorati di giallo?

No

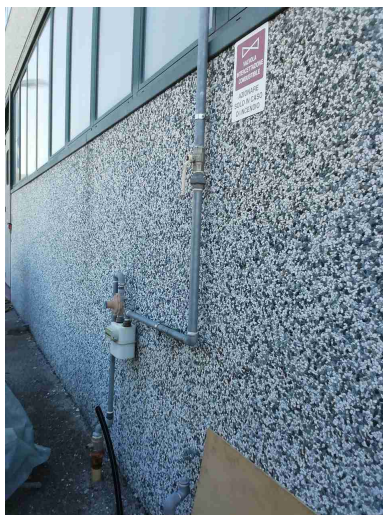

Prevenzione incendi		
Le uscite di emergenza sono libere da ingombri, segnalate e facilmente apribili verso l'esodo?	Si	
L'allarme antincendio e' efficiente ed adeguatamente segnalato?	Si	
Pulsanti allarme antincendio facilmente raggiungibili?	Si	
Punti di raccolta in caso di evacuazione segnalati?	No	
Presidi antincendio controllati semestralmente (es. estintori, idranti, porte tagliafuoco, ecc..)	Si	
Sono correttamente posizionate e ben distribuite le planimetrie di evacuazione?	No	
Rischio di formazione di atmosfere esplosive		
Le zone ATEX sono segnalate?	No	Ricarica muletti
L'area di ricarica dei carrelli elevatori e' adeguata aereata e lontana da fonti di innesco?	Si	
Scale soppalchi e luoghi con pericolo di caduta		
Le scale fisse sono munite di corrimano e di parapetto alto	No	

FRATELLI GIOVANNINI SRL

## Scale soppalchi e luoghi con pericolo di caduta

almeno 1m (misurando l'altezza all'inizio del gradino)?



Nei gradini scivolosi sono presenti strisce antiscivolo?

Sì

Installare anche un corrimano

Nei soppalchi e' indicata la portata massima?

No





## Immagazzinamento

Scaffalature in buone condizioni (ancorate, indicazione portata)?

No

Indicare portata max e ancorare



Nelle scaffalature singole non a parete sono previste reti di contenimento per la merce?

No

I materiali stoccati sono correttamente imballati?

No



## Immagazzinamento

Le merci impilate verticalmente risultano stabili?

No



Bacini di raccolta per raccogliere eventuali liquidi che fuoriescono?

No



## Illuminazione

I locali appaiono adeguatamente illuminati (corpi luce puliti, etc)?

Sì

FRATELLI GIOVANNINI SRL

<b>Illuminazione</b>		
Luci di emergenza mantenute in buono stato di efficienza	Si	
<b>Rischio elettrico</b>		
Sui principali quadri elettrici sono presenti i cartelli di Divieto di spegnere incendi con acqua e pericolo folgorazione?	No	
<b>Aerazione</b>		
I locali appaiono adeguatamente aereati (compresi spogliatoi e servizi igienici)?	Si	
<b>Macchine ed attrezzature</b>		
Le macchine e le attrezzature sono mantenute pulite?	No	
Il pavimento intorno alle macchine e' mantenuto pulito?	No	



## Macchine ed attrezzature

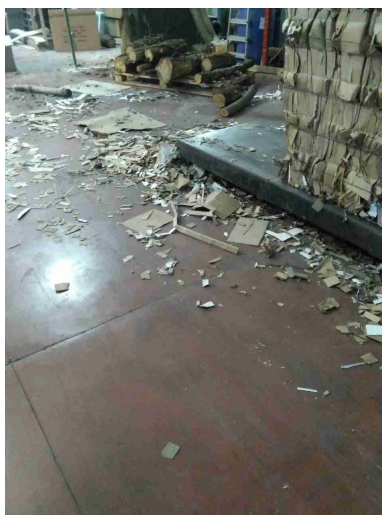

Le protezioni risultano in buone condizioni?

No

Protezioni rimosse o mancanti

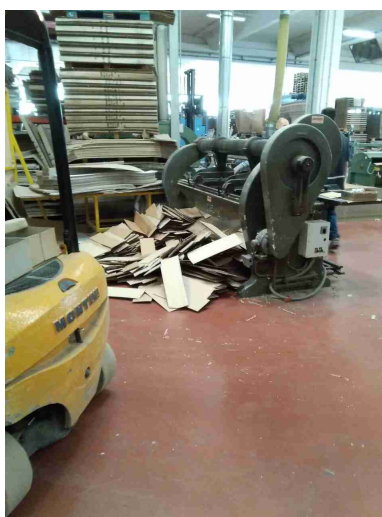

Pulsanti di emergenza facilmente raggiungibili?

Sì

Spazi di lavoro adeguati?  
(altezza 3m, superficie 2mq,  
volume 10mc)

Sì

<b>Macchine ed attrezzature</b>		
Illuminazione a disposizione appare adeguata al compito?	Si	
<b>Condizione dei carrelli elevatori</b>		
I carrelli elevatori sono in buone condizioni (ruote, sedile, cicalino retromarcia, sistema trattenuta, diagramma di carico, dispositivo uomo presente, etc)?	Si	
L'operatore fa uso del dispositivo di trattenimento al sedile durante l'uso del carrello elevatore?	No	
Il carrello elevatore dotato di accessori che ne variano le caratteristiche di uso (prolunghe, pale, staffe per ganci di sollevamento, ...) sono dotati di nuova certificazione?	No	Verificare
<b>Rischi chimico e cancerogeno</b>		
Sono disponibili le schede di sicurezza dei prodotti chimici utilizzati?	No	Recuperare le schede di sicurezza di tutti prodotti
Tutti i contenitori sono etichettati correttamente?	Si	
E' presente un deposito dedicato per prodotti chimici ed e' opportunamente segnalato?	No	

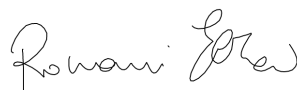
<b>Dispositivi di protezione individuale (DPI)</b>		
I lavoratori fanno un uso regolare e corretto dei DPI?	No	Qualcuno non usa le scarpe antinfortunistiche
<b>Primo soccorso</b>		
Sono presenti le cassette di primo soccorso?	Sì	
Le cassette sono in buone condizioni e sono assenti elementi scaduti o rovinati?	No	Materiale scaduto e mancante
Le cassette sono segnalate chiaramente e facilmente accessibili?	Sì	
<b>Rifiuti</b>		
Tutti i rifiuti prodotti sono stati classificati ed a tutti e' stato assegnato un codice CER, compreso il relativo contenitore?	No	Gestire le acque di lavaggio delle macchine
Tutti i rifiuti sono stoccati correttamente: coperti e con bacino di contenimento per liquidi?	No	
<b>Firme</b>		
Referente Aziendale	Data 07-09-2021 10:21:29	

Firme		
Consulente Terenzi Federico	Data 07-09-2021 10:21:29	