

Verifica di conformità legislativa

Condotto per

COMUNE DI OSIMO

Descrizione:

COMUNE DI OSIMO - Verifica di conformità legislativa

Data:

29-05-2020 16:20:24

Consulente:

a.cionco-seafano

Luogo:

OSIMO

Persone che partecipano al sopralluogo:

Note:

Premessa

A seguito della rilevazione dati, sopralluogo e relativa compilazione della presente Verifica di Conformità Legislativa dell'Azienda, in base alle normative vigenti, si comunicano le situazioni non conformi. La visita è stata condotta verificando a campione l'attività aziendale nel sito identificato e attraverso le informazioni rilasciate dal datore di lavoro. Per questo motivo non può essere esclusa l'esistenza di eventuali ulteriori non conformità non evidenziate nel corso della presente visita.

Organigramma e Formazione		
E' presente l'organigramma aziendale?	Si	
E' stato individuato univocamente il datore di lavoro?	Si	
Sono stati formati il Responsabile e tutti i membri del S.P.P.?	Si	
E' stato individuato un medico competente?	Si	
Sono stati individuati gli addetti di primo soccorso?	Si	
Gli addetti di primo soccorso hanno la formazione in corso di validita'?	Si	
Sono stati individuati gli addetti alla lotta antincendio?	Si	
Gli addetti alla lotta antincendio sono stati formati in modo congruo con il livello di rischio?	Si	
DVR		
Il DVR e' stato redatto ed e' disponibile, firmato e con data certa?	Si	

DVR		
La valutazione stress lavoro correlato e' in corso di validita'?	Si	
La valutazione relativa all'esposizione al rumore e' in corso di validita'?	Non pertinente	
La valutazione relativa all'esposizione alle vibrazioni e' in corso di validita'?	Non pertinente	
E' stata effettuata la valutazione del rischio chimico	Non pertinente	
E' presente il piano di emergenza?	Si	
Documenti di Gestione		
E' stata effettuata e verbalizzata la riunione periodica art. 35?	Si	da fare nel 2020
E' stato effettuata correttamente l'attivita' di sorveglianza sanitaria (cert. idoneita', sopralluogo art. 25, etc)?	No	
E' documentata la distribuzione dei DPI?	No	
E' presente la conformita' antincendio ai sensi del DPR 151/2011?	No	

Informazione, Formazione ed addestramento dei lavoratori		
Tutti gli addetti che fanno uso di carrelli elevatori hanno ricevuto la formazione iniziale e gli aggiornamenti previsti dall'accordo stato regioni del 22/2/2012?	Non pertinente	
Tutti gli addetti che fanno uso di gru (a torre / mobile / su autocarro) hanno ricevuto la formazione iniziale e gli aggiornamenti previsti dall'accordo stato regioni del 22/2/2012?	Non pertinente	
Tutti gli addetti che fanno uso di piattaforma di lavoro mobile elevabile hanno ricevuto la formazione iniziale e gli aggiornamenti previsti dall'accordo stato regioni del 22/2/2012?	Non pertinente	
Sono state elaborate e distribuite procedure di lavoro?	No	
Impianti		
E' presente il certificato di conformita' dell'impianto elettrico?	Si	
E' stato denunciato e sottoposto a verifica periodica l'impianto di messa a terra?	Si	
Sicurezza delle strutture		
Pavimenti e spazi esterni privi	Si COMUNE DI OSIMO	

Sicurezza delle strutture		
di buche e/o inciampi?		
Ingressi e passaggi mantenuti puliti da ingombri?	Si	
Nelle vetrature sono assenti fratture o vetri fragili che possono causare pericoli di infortuni?	Si	eliminate o netter pellicola
		
Segnalazione aggiuntiva n. 1	Si	

Sicurezza delle strutture

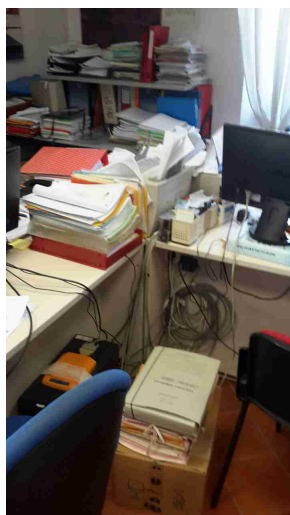

Segnalazione aggiuntiva n. 2

Si



Prevenzione incendi

Gli estintori sono installati correttamente (facilmente raggiungibili, cartellonistica corretta, altezza adeguata)?

No

Prevenzione incendi



Pulsanti allarme antincendio facilmente raggiungibili?

Si

Sono correttamente posizionate e ben distribuite le planimetrie di evacuazione?

Si

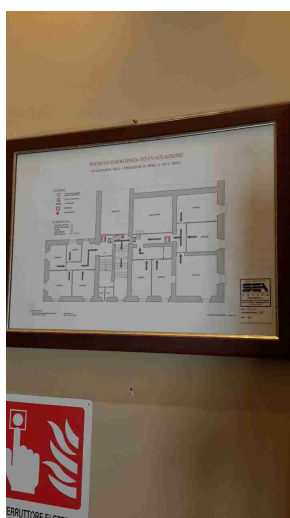

Scale soppalchi e luoghi con pericolo di caduta

Le scale portatili sono in buone condizioni e conformi alla norma UNI 131?

No



Illuminazione

I locali appaiono adeguatamente illuminati (corpi luce puliti, etc)?

Si

Luci di emergenza mantenute in buono stato di efficienza

Si

Rischio elettrico

Sui principali quadri elettrici sono presenti i cartelli di Divieto di spegnere incendi con acqua e pericolo folgorazione?

No

Rischio elettrico



Nei quadri elettrici sono presenti gli sportelli e risultano chiusi?

No



Macchine ed attrezzature

Segnalazione aggiuntiva n. 1

Sì

È CE

Macchine ed attrezzature

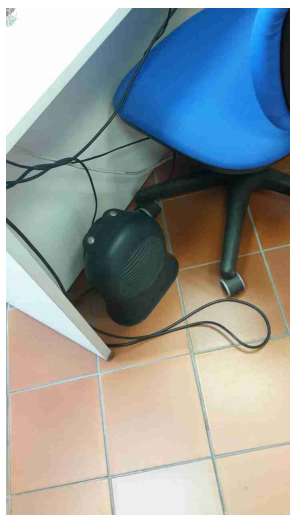

Primo soccorso

Sono presenti le cassette di primo soccorso?

Si

Le cassette sono in buone condizioni e sono assenti elementi scaduti o rovinati?

No

Le cassette sono segnalate chiaramente e facilmente accessibili?

Si

Rischi ufficio

Buona condizione delle sedie?

Si

Rischi ufficio

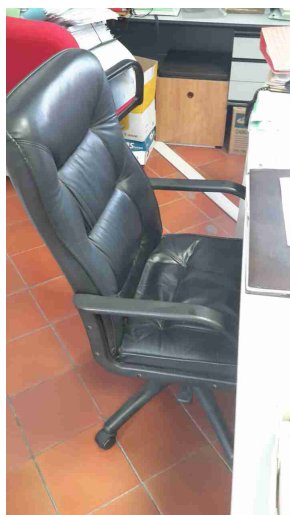

I cavi nelle postazioni PC sono disposti in modo tale da evitare inciampi e cadute?

No

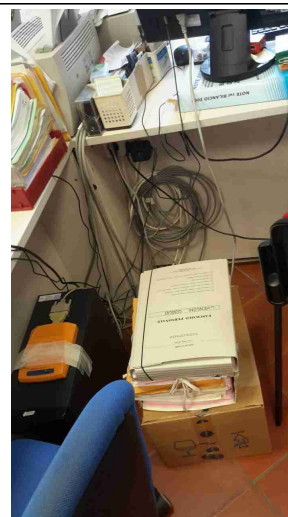
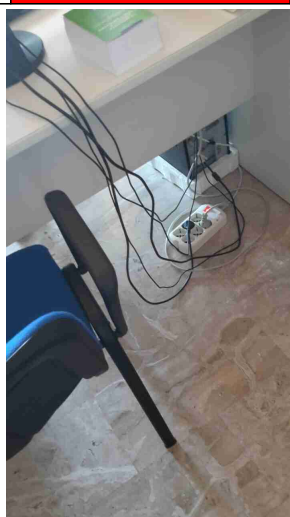
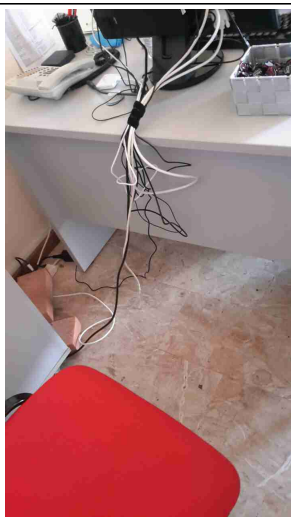

Fotocopiatrici posizionate in zone aereeate?

Sì

Firme

Referente Aziendale

Data
29-05-2020
COMUNE DI OSIMO

Firme		
	16:20:24	
Consulente a.cionco-seafano	Data 29-05-2020 16:20:24	