

Registro Antincendio

Ai sensi dell'Art. 6 DPR n. 151 del 1/08/2011

Condotto per

AGROENERGIE SOCIETA' AGRICOLA A R.L.

Descrizione:

AGROENERGIE SOCIETA' AGRICOLA A R.L. - Verifica di conformità legislativa

Data:

19-08-2021

Consulente:

Consulente ETA

Luogo:

MOMBAROCCIO

Persone che partecipano al sopralluogo:

ing Luca Biagiotti

Note:

2 semestre 2021

1. Introduzione

I sistemi, i dispositivi, le attrezzature e gli impianti antincendio necessitano di una regolare sorveglianza per verificare una corretta gestione e manutenzione. Tali operazioni sono a carico del Dirigente titolare dell'attività e dei suoi addetti alla lotta antincendio, atte a garantire nel tempo un grado di affidabilità sufficiente per il corretto funzionamento in caso di incendio dei suddetti sistemi ecc. Nella gestione antincendio un'importanza fondamentale riveste la manutenzione, la quale deve essere affidata ad aziende di idonea e riconosciuta capacità.

1. Contenuti del Registro

Il registro dei controlli deve essere redatto per ottemperare alle prescrizioni di legge previste dalla normativa, DPR N. 151 del 1/08/2011 (art 6) e da specifiche norme di prevenzione incendi per gli edifici scolastici, teatri, ecc. Su tale registro vanno annotate le verifiche (sorveglianza) e le operazioni di manutenzione su sistemi, attrezzature ed impianti antincendio.

Uscite di Emergenza		
Presenti	Si	Sempre aperte in orario lavorativo
Accesso libero da ostacoli	Si	
Estintori Portatili (o carrellati)		
Presenti	Si	Posizionare n. 2 estintori in prossimità del serbatoio gasolio
Manutenzione periodica	Si	
		
Accessibilità	Si	
Regolare installazione	Si	
Segnalazione con idoneo cartello	Si	

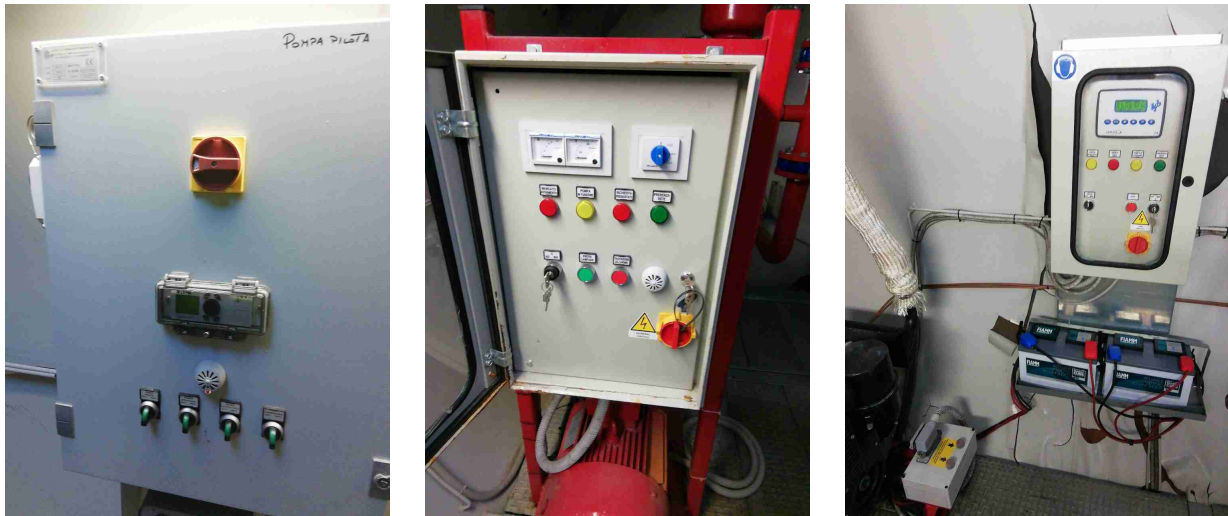
Estintori Portatili (o carrellati)		
Pressione regolare (zona verde)	Si	
Presenza spinotto di sicurezza	Si	
Impianto anticendio fisso ad idranti e/o naspi		
Presenti	No	Impianto di pressurizzazione non funzionante
		
Accessibilita'?	Si	
Presenza lastre safe-crash?	Si	

Impianto anticendio fisso ad idranti e/o naspi



Presenza lancia?

Si

Presenza tubazione flessibile?

No

Verificare la tenuta e riposizionare le manichette nelle relative cassette o sostituirle con altre non deteriorate

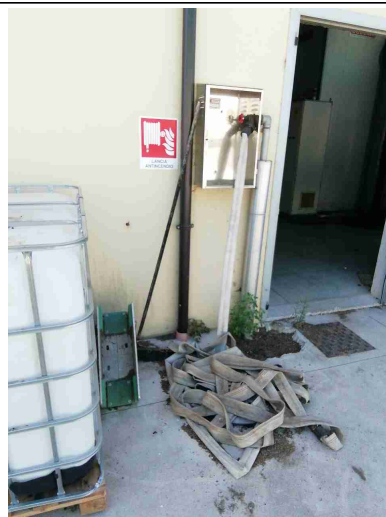
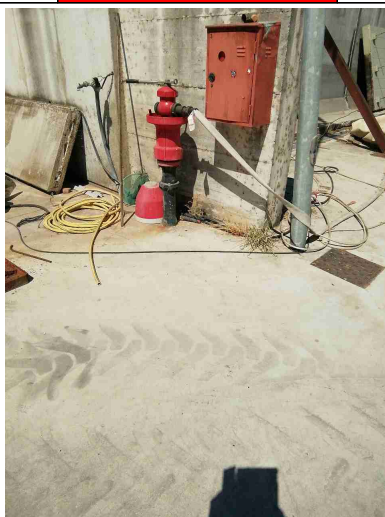

Segnalazione con idoneo cartello?

Si

Sostituire cartelli idranti soprassuolo

Impianto antincendio fisso ad idranti e/o naspi

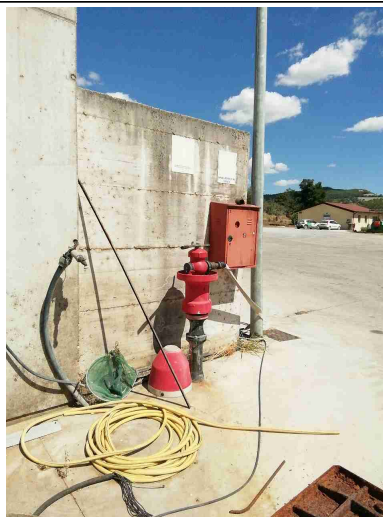

Impianto Elettrico

Ispezione quadri elettrici?	Si	
Funzionamento luci emergenza S.E. (solo emergenza)?	Si	
Funzionamento luci emergenza S.A. (sempre accese)?	No	Verificare funzionamento linea nei locali tecnici
Cartello sgancio elettrico demergenza?	Si	
Denuncia di messa a terra?	Si	
Sgancio Generale / Differenziali Prova funzionale da parte di Ditta Specializzata?	Si	

Impianto elettrico di sicurezza gruppo elettrogeno

Ispezione visiva	Si	
Funzionamento?	Si	
Presenza idonea cartellonistica?	Si	Riposizionare cartello sgancio combustibile



Impianto di rilevazione incendi segnalazione ed allarme

Controllo visivo	Si	
Accessibilita' pulsanti allarme?	Si	
Presenza idonea cartellonistica?	Si	

Centrali Termiche ed impianti distribuzione combustibile

Ispezione visiva impianto?	Si	Distributore gasolio da 5mc
----------------------------	----	-----------------------------

AGROENERGIE SOCIETA' AGRICOLA A R.L.

Centrali Termiche ed impianti distribuzione combustibile

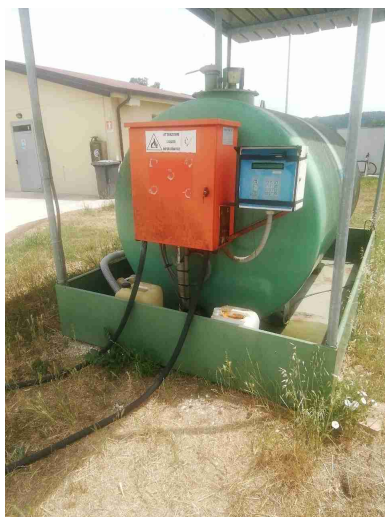

Firme

Referente Aziendale	Data 19-08-2021	
Consulente Consulente ETA	Data 19-08-2021	