

# Registro Antincendio

Ai sensi dell'Art. 6 DPR n. 151 del 1/08/2011

Condotto per

## T.S. SRL

**Descrizione:**

T.S. SRL - Verifica di conformità legislativa

**Data:**

30-10-2019

**Consulente:**

Consulente ETA

**Luogo:**

MOMBAROCCIO

**Persone che partecipano al sopralluogo:**

ing Alberto Patrignani

**Note:**

secondo semestre 2019

## **1. Introduzione**

I sistemi, i dispositivi, le attrezzature e gli impianti antincendio necessitano di una regolare sorveglianza per verificare una corretta gestione e manutenzione. Tali operazioni sono a carico del Dirigente titolare dell'attività e dei suoi addetti alla lotta antincendio, atte a garantire nel tempo un grado di affidabilità sufficiente per il corretto funzionamento in caso di incendio dei suddetti sistemi ecc. Nella gestione antincendio un'importanza fondamentale riveste la manutenzione, la quale deve essere affidata ad aziende di idonea e riconosciuta capacità.

## **1. Contenuti del Registro**

Il registro dei controlli deve essere redatto per ottemperare alle prescrizioni di legge previste dalla normativa, DPR N. 151 del 1/08/2011 (art 6) e da specifiche norme di prevenzione incendi per gli edifici scolastici, teatri, ecc. Su tale registro vanno annotate le verifiche (sorveglianza) e le operazioni di manutenzione su sistemi, attrezzature ed impianti antincendio.

## Uscite di Emergenza

Presenti

Si

Sistemare cartellonistica  
Sostituire maniglione antipatico non conforme  
Installare maniglione antipatico e cartellonistica

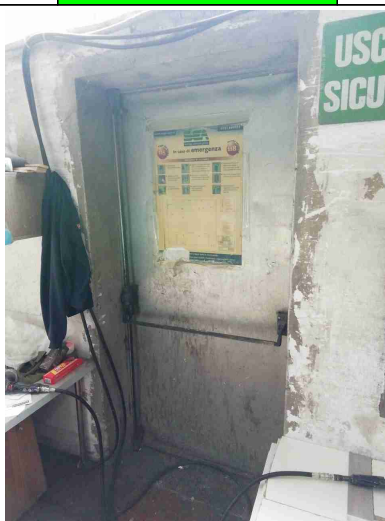

Accesso libero da ostacoli

Si

Rispondenza al D.M. 3/11/2004 (dispositivi apertura manuale)

No

Vedi nota sopra

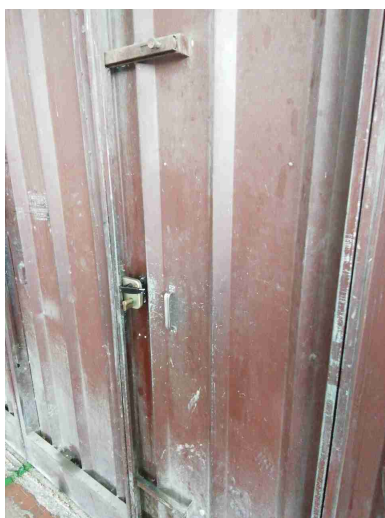

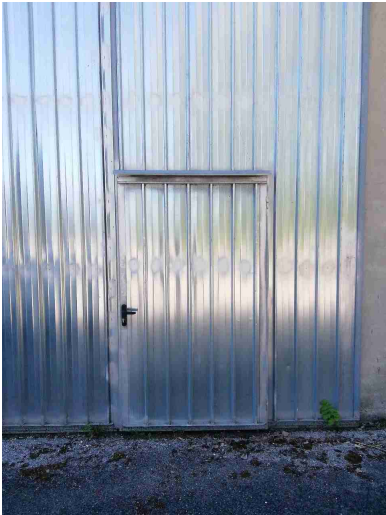
<b>Uscite di Emergenza</b>		
Regolare funzionamento delle porte	Si	
Segnalazione con idoneo cartello interno	No	Installare cartellonistica dove mancante o carente
Segnalazione con idoneo cartello esterno	No	Installare cartello esterno (divieto di sosta)
		
<b>Estintori Portatili (o carrellati)</b>		
Presenti	Si	
Manutenzione periodica	Si	

## Estintori Portatili (o carrellati)



Accessibilita'

Si

Mantenere accessibilità degli estintori



Regolare installazione

Si

Segnalazione con idoneo cartello

Si

Pressione regolare (zona verde)

Si

<b>Estintori Portatili (o carrellati)</b>		
Presenza spinotto di sicurezza	Si	
<b>Impianto anticendio fisso ad idranti e/o naspi</b>		
Presenti	Si	
		
Accessibilita'?	Si	
Presenza lastre safe-crash?	Si	
Presenza lancia?	Si	
Presenza tubazione flessibile?	Si	
Segnalazione con idoneo cartello?	No	Installare cartello

## Impianto anticendio fisso ad idranti e/o naspi

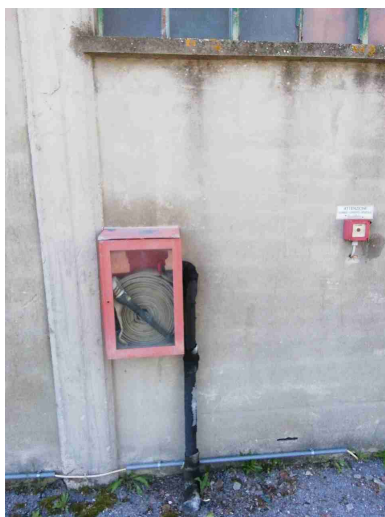

Segnalazione aggiuntiva n. 1

Si

## Impianto Elettrico

Ispezione quadri elettrici?

Si

Funzionamento luci emergenza S.E. (solo emergenza)?

Non  
pertinente

Funzionamento luci emergenza S.A. (sempre accese)?

Non  
pertinente

Cartello sgancio elettrico demergenza?

Si



## Impianto Elettrico



Denuncia di messa a terra?

Si

Sgancio Generale /  
Differenziali Prova funzionale  
da parte di Ditta  
Specializzata?

No

### Firme

Referente Aziendale

Data  
30-10-2019



Consulente  
Consulente ETA

Data  
30-10-2019

