

Verifica di conformità legislativa

Condotto per

COMUNE DI SARSINA - Municipio

Descrizione:

COMUNE DI SARSINA - Municipio - Verifica di conformità legislativa

Data:

26-07-2022 11:37:54

Consulente:

Ceccarelli Michele

Luogo:

SARSINA

Persone che partecipano al sopralluogo:

Ceccarelli Michele e Moretti Massimo

Note:

Premessa

A seguito della rilevazione dati, sopralluogo e relativa compilazione della presente Verifica di Conformità Legislativa dell'Azienda, in base alle normative vigenti, si comunicano le situazioni non conformi. La visita è stata condotta verificando a campione l'attività aziendale nel sito identificato e attraverso le informazioni rilasciate dal datore di lavoro. Per questo motivo non può essere esclusa l'esistenza di eventuali ulteriori non conformità non evidenziate nel corso della presente visita.

Organigramma e Formazione		
E' presente l'organigramma aziendale?	Si	
E' stato individuato univocamente il datore di lavoro?	Si	
E' stato costituito il S.P.P. ed e' stato individuato il Responsabile del S.P.P.?	Si	Oscardo Severi
E' stato nominato un medico competente?	Si	Galli Mauro
Il nominativo del rappresentate dei lavoratori per la sicurezza e' stato comunicato telematicamente all'INAIL?	No	comunicazione appena Perini e Rossi saranno formati
Il rappresentate dei lavoratori per la sicurezza e' stato formato in seguito all'elezione e poi costantemente?	No	in programmazione
Sono stati individuati gli addetti di primo soccorso?	Si	
Gli addetti di primo soccorso hanno la formazione in corso di validita'?	No	scaduta, in programmazione.
Sono stati individuati gli addetti alla lotta antincendio?	Si	
Gli addetti alla lotta antincendio sono stati formati in modo congruo con il livello di rischio?	Si	la maggior parte a rischio alto. Formare Baldacci Luca

COMUNE DI SARSINA - Municipio

Organigramma e Formazione		
Sono stati individuati dirigenti?	Si	
I dirigenti sono stati formati e la formazione e' in corso di validita'?	No	aggiornare
Sono stati individuati i preposti?	No	individuare i preposti sia negli uffici che nel magazzino
I preposti sono stati formati e la formazione e' in corso di validita'?	No	
DVR		
Il DVR e' stato redatto ed e' disponibile, firmato e con data certa?	Si	da aggiornare perché é stata modificata la sede (si è ritornato dopo ristrutturazione all'edificio municipale originario)
La valutazione stress lavoro correlato e' in corso di validita'?	No	Scadenza Documento: 17/5/2021
E' stata effettuata la valutazione del rischio chimico	Si	
E' presente il piano di emergenza?	Si	aggiornare la squadre di emergenza. inviato PDE IN WORD
Documenti di Gestione		
E' stata effettuata e verbalizzata la riunione periodica art. 35?	No	

Documenti di Gestione		
E' stato effettuata correttamente l'attivita' di sorveglianza sanitaria (cert. idoneita', sopralluogo art. 25, etc)?	No	richiedere al medico di effettuare i sopralluoghi presso i luoghi di lavoro
E' presente la conformita' antincendio ai sensi del DPR 151/2011?	Non pertinente	
Tutte le attivita' soggette sono presenti nella conformita' antincendio?	Non pertinente	
E' stata eseguita la prova di evacuazione?	Si	Scadenza Documento: 26/7/2022
E' presente e compilato il registro per la verifica dei dispositivi antincendio?	Non pertinente	
Informazione, Formazione ed addestramento dei lavoratori		
Sono compilati i verbali di informazione, formazione, addestramento per tutti i lavoratori?	No	predisporre per i nuovi assunti
Tutti i lavoratori in forza sono stati formati secondo i disposti dell'accordo Stato-Regioni 21/12/2011?	No	in corso la programmazione dei corsi
Sono state elaborate e distribuite procedure di lavoro?	No	reperire evidenze della distribuzione delle procedure per i nuovi assunti. Da registrare con firma la consegna

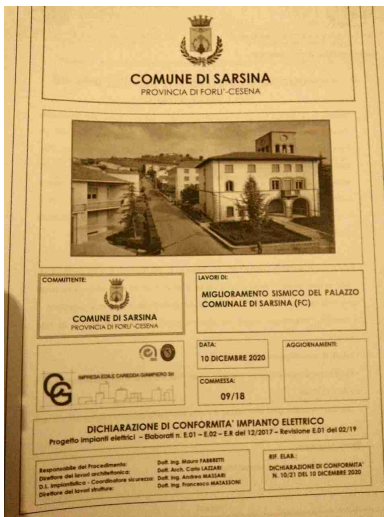
Impianti		
E' disponibile l'agibilita' dei locali?	No	reperire evidenza
E' presente il collaudo statico e/o sismico dell'edificio?	No	reperire evidenza
Se l'edificio e' ritenuto strategico, e' presente la valutazione del rischio sismico?	No	reperire evidenza
E' presente il certificato di conformita' dell'impianto elettrico?	Si	Data Documento: 10/12/2020
		
E' stato denunciato e sottoposto a verifica periodica l'impianto di messa a terra?	Si	
L' edificio e' autoprotetto?	No	predisporre valutazione del rischio scariche atmosferiche

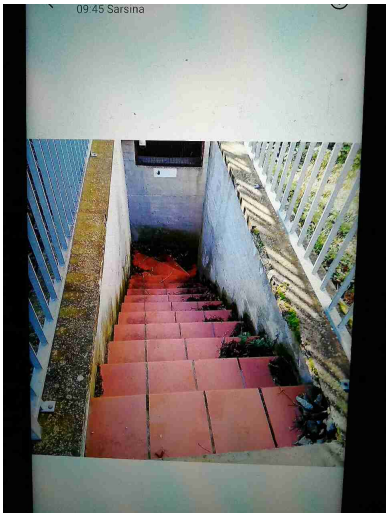
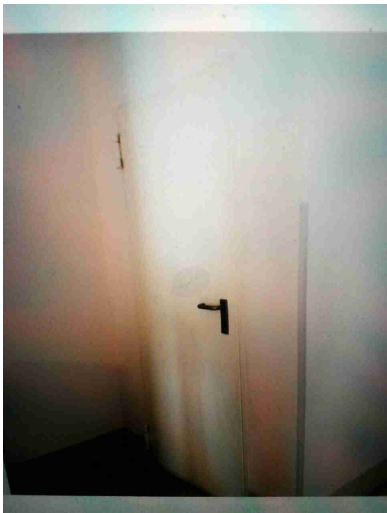
Impianti		
E' stato denunciato e sottoposto a verifica periodica l'impianto termico?	Si	Di.Co. imp. termico del 12/11/2020
Sono stati sottoposti a verifica periodica gli ascensori/montacarichi?	Non pertinente	
Sicurezza delle strutture		
Nelle vetrate sono assenti fratture o vetri fragili che possono causare pericoli di infortuni?	Si	
Segnalazione aggiuntiva n. 1	No	interdire l'accesso ai non autorizzati all'interno dei locali tecnici e relative pertinenze: manufatto interrato centrale termica e locali interrati all'interno del palazzo municipale (da interdire dal Primo Pianerottolo in poi)
<div style="display: flex; justify-content: space-around;">   </div>		

Sicurezza delle strutture		
Segnalazione aggiuntiva n. 2	No	al fine di evitare il pericolo di inciampo é necessario chiudere i tombini presenti all'interrato mediante grigliati metallici
		
Prevenzione incendi		
Gli estintori sono installati correttamente (facilmente raggiungibili, cartellonistica corretta, altezza adeguata)?	Si	
Le valvole del gas sono segnalate e sono facilmente raggiungibili?	Si	

Prevenzione incendi



Le uscite di emergenza sono libere da ingombri, segnalate e facilmente apribili verso l'esodo?	Si	
Uscite di emergenza con sistemi di apertura omologati CE?	Si	
L'allarme antincendio e' efficiente ed adeguatamente segnalato?	No	Riporta segnali di guasto. Chiamare assistenza

Prevenzione incendi



Pulsanti allarme antincendio facilmente raggiungibili?

Si

Punti di raccolta in caso di evacuazione segnalati?

Si

segnalare il punto di raccolta mediante cartellonistica. Installata

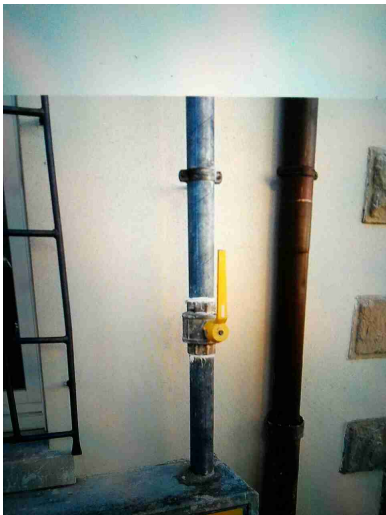
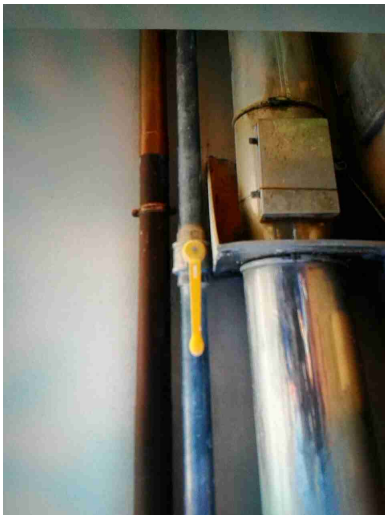

Prevenzione incendi		
Presidi antincendio controllati semestralmente (es. estintori, idranti, porte tagliafuoco, ecc..)	Si	
Sono correttamente posizionate e ben distribuite le planimetrie di evacuazione?	Si	
Segnalazione aggiuntiva n. 1	No	verniciare di colore giallo le tubazioni contenenti gas metano e applicare cartellonistica indicante la valvola di intercettazione del metano
<div style="display: flex; justify-content: space-around;">   </div>		
Scale soppalchi e luoghi con pericolo di caduta		
Le scale portatili sono in buone condizioni e conformi alla norma UNI 131?	No	eliminare scala in foto in quanto non a norma (manca marcatura EN 131)

Scale soppalchi e luoghi con pericolo di caduta

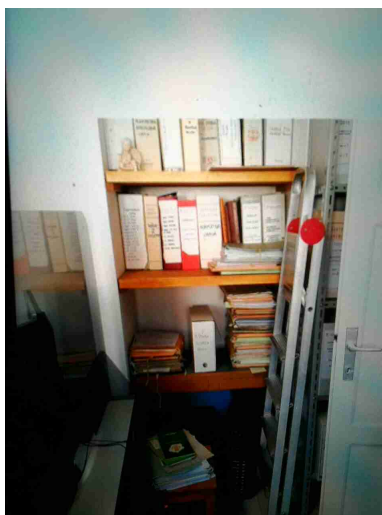

Nei gradini scivolosi sono presenti strisce antiscivolo?

No

presenti in municipio ad eccezione della porzione di scala all'interrato e lungo la scala di accesso alla centrale termica

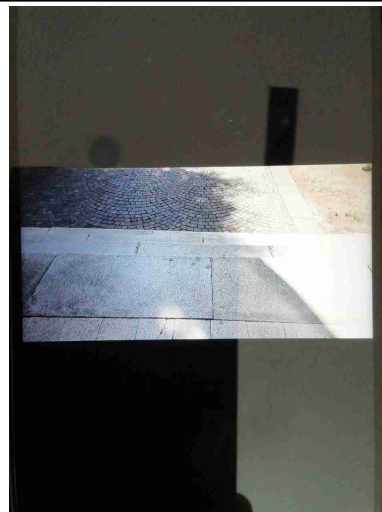
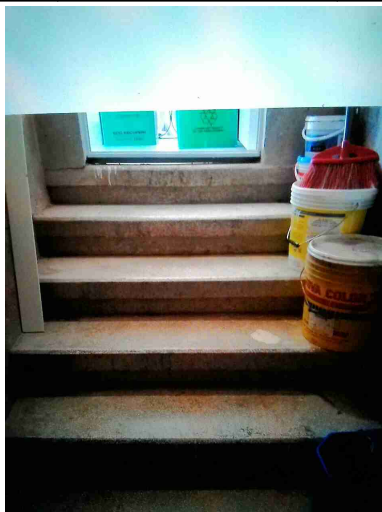
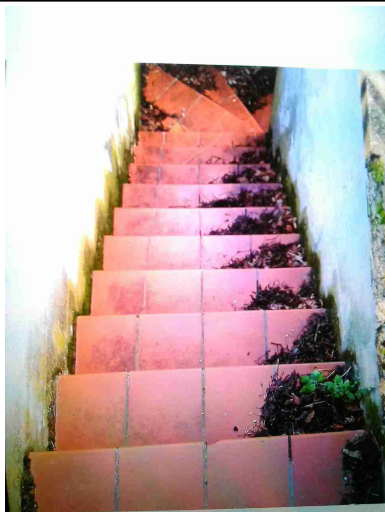

Segnalazione aggiuntiva n. 1

No

segnalare gradino in corrispondenza della porta di accesso al piano interrato e eliminare il materiale posizionato lungo le scale

Scale soppalchi e luoghi con pericolo di caduta

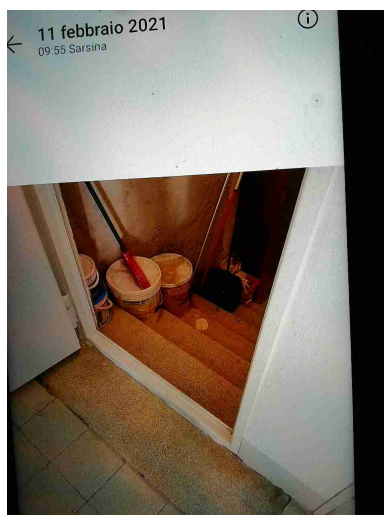

Illuminazione

I locali appaiono adeguatamente illuminati (corpi luce puliti, etc)?	Si	
Luci di emergenza mantenute in buono stato di efficienza	Si	
Gli ambienti sono dotati di adeguati sistemi di schermatura dal sole?	No	installare le veneziane alle finestre in tutti gli uffici esposti almeno a sud in cui siano presenti postazioni al videoterminale

Illuminazione

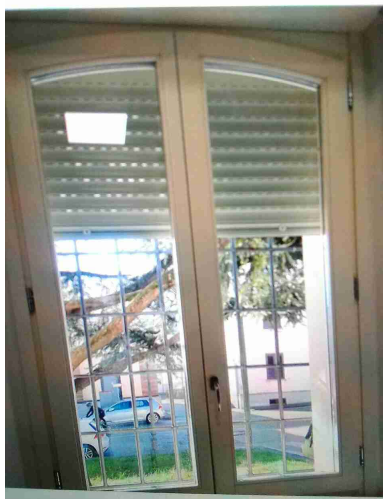

Rischio elettrico

Sui principali quadri elettrici sono presenti i cartelli di Divieto di spegnere incendi con acqua e pericolo folgorazione?

No

manca cartellonistica indicante il pericolo di elettrocuzione



Rischio elettrico

Nei quadri elettrici sono presenti gli sportelli e risultano chiusi?

Si

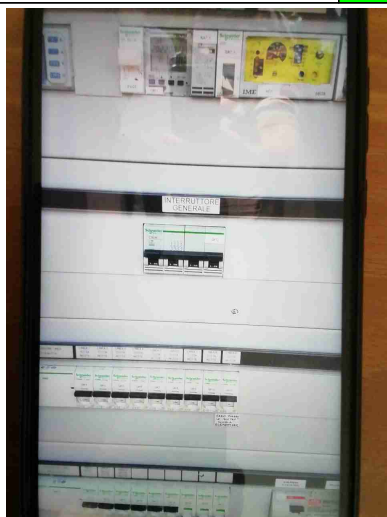

Segnalazione aggiuntiva n. 1

No

Manca cartello indicante lo sgancio elettrico (cortile esterno nei. Pressi della cabina MT/BT

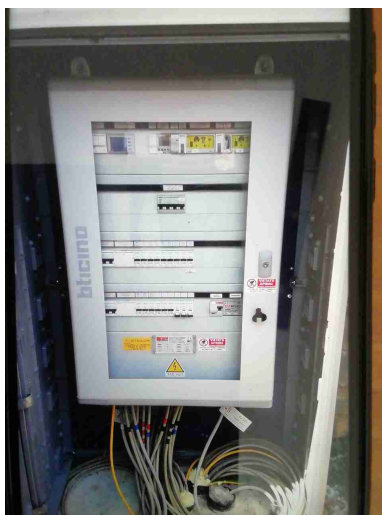

Aerazione

I locali appaiono

Si

COMUNE DI SARSINA - Municipio

Aerazione		
adeguatamente aereati (compresi spogliatoi e servizi igienici)?		
Macchine ed attrezzature		
Spazi di lavoro adeguati? (altezza 3m, superficie 2mq, volume 10mc)	Si	
Illuminazione a disposizione appare adeguata al compito?	Si	
Rischi chimico e cancerogeno		
E' presente un deposito dedicato per prodotti chimici ed e' opportunamente segnalato?	Si	individuare un locale idoneo al contenimento del materiale utilizzato per le pulizie incluso un armadietto chiuso a chiave i prodotti chimici impiegati per le attività di pulizia del Municipio
Primo soccorso		
Sono presenti le cassette di primo soccorso?	Si	
Le cassette sono in buone condizioni e sono assenti elementi scaduti o rovinati?	Si	
Le cassette sono segnalate chiaramente e facilmente accessibili?	Si	

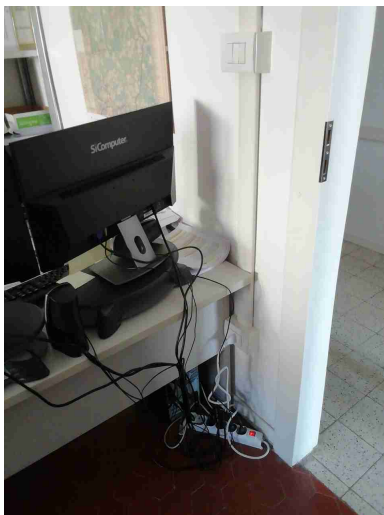
Rischi ufficio		
Archivi e scaffalature in buono stato di manutenzione?	Si	
Buona condizione delle sedie?	No	sostituire la sedia che non permettono una regolazione in altezza e inclinazione efficace e che presentano il materiale di riempimento della seduta degradato (es. sedia di colore rosso)
Scrivanie in buone condizioni?	Si	
I cavi nelle postazioni PC sono disposti in modo tale da evitare inciampi e cadute?	No	raccogliere i cavi sparsi in idonee canaline passacavo e raggrupparli mediante spirali raccogli cavi
		
Gli schermi sono orientati in modo da ridurre abbagli e riflessi dalle fonti di luce oppure sono dotati di sistemi parasole?	Si	

Rischi ufficio		
Fotocopiatrici posizionate in zone aeree?	Si	
Poggiapiedi in dotazione a chi ne fa richiesta?	Si	
Firme		
Referente Aziendale	Data 26-07-2022 11:37:54	
Consulente Ceccarelli Michele	Data 26-07-2022 11:37:54	