

Verifica di conformità legislativa

Condotto per

COMUNE DI MONTIANO - Municipio

Descrizione:

COMUNE DI MONTIANO - Municipio - Verifica di conformità legislativa

Data:

18-5-2023

Consulente:

Ceccarelli Michele

Luogo:

MONTIANO

Persone che partecipano al sopralluogo:

Ceccarelli Michele e Moretti Massimo

Note:

Premessa

A seguito della rilevazione dati, sopralluogo e relativa compilazione della presente Verifica di Conformità Legislativa dell'Azienda, in base alle normative vigenti, si comunicano le situazioni non conformi. La visita è stata condotta verificando a campione l'attività aziendale nel sito identificato e attraverso le informazioni rilasciate dal datore di lavoro. Per questo motivo non può essere esclusa l'esistenza di eventuali ulteriori non conformità non evidenziate nel corso della presente visita.

Sicurezza

Organigramma e Formazione		
1. E' presente l'organigramma aziendale?	Si	
DVR		
19. Il DVR e' stato redatto ed e' disponibile, firmato e con data certa?	Si	09/09/2019
Documenti di Gestione		
29. E' stata effettuata e verbalizzata la riunione periodica art. 35?	Si	Programmata per il 2023 Scadenza Documento: 30/12/2023
Impianti		
56. E' disponibile l'agibilita' dei locali?	No	reperire documentazione
397. E' presente il collaudo statico e/o sismico dell'edificio?	No	reperire documentazione
57. E' presente il certificato di conformita' dell'impianto elettrico?	No	reperire documentazione
58. E' stato denunciato e sottoposto a verifica periodica l'impianto di messa a terra?	No	reperire documentazione

Impianti		
60. L' edificio e' autoprotetto?	No	reperire documentazione

Sicurezza sopralluogo

Sicurezza delle strutture		
125. Nelle vetrature sono assenti fratture o vetri fragili che possono causare pericoli di infortuni?	Si	
130. Segnalazione aggiuntiva n. 1	Si	all'ingresso del Municipio deve essere fissato a terra lo Zerbino. Non più presente
131. Segnalazione aggiuntiva n. 2	No	Fissare scaffalatura
		
Prevenzione incendi		
133. Gli estintori sono installati correttamente (facilmente raggiungibili, cartellonistica corretta, altezza adeguata)?	Si	<p>- Predisporre gli estintori secondo la planimetrie sotto riportate; devono essere segnalati da apposito cartello, appesi a parete ad altezza facilmente raggiungibile (indicativamente 1,5m) oppure</p> <p>COMUNE DI MONTIANO - Municipio</p>

Prevenzione incendi

posti su piantana. Devono essere tutti a polvere almeno di capacità estinguente 34A, tranne quello dell'archivio vicino all'ufficio della polizia municipale che è ad anidride carbonica. Estintori acquistati. Risolto

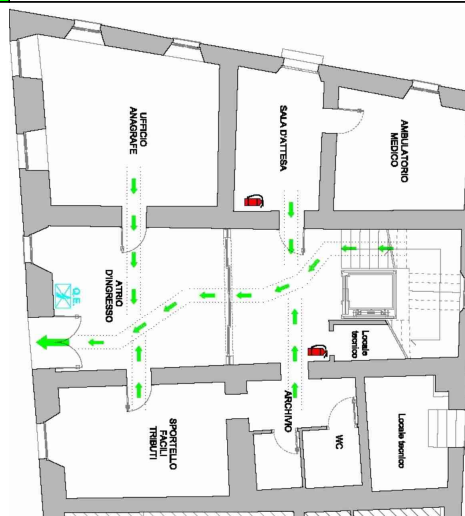
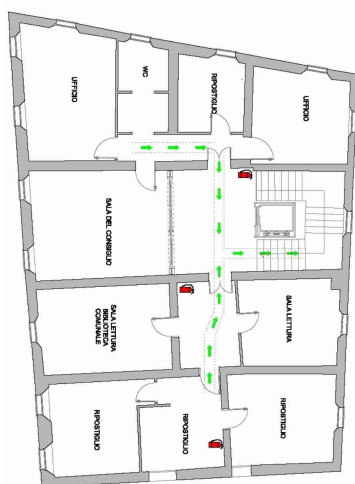

143. Le uscite di emergenza sono libere da ingombri, segnalate e facilmente apribili verso l'esodo?

Si

Predisporre cartelli di esodo sui pianerottoli della scala al primo e secondo piano con indicazione di proseguire a scendere la scala. Predisporre cartello di esodo con freccia a sx nei pressi dell'ingresso uffici al primo piano. Acquistati, solo da posizionare. Risolto

147. L'allarme antincendio e' efficiente ed adeguatamente segnalato?

Si

Predisporre sistema di allarme per l'evacuazione. Installate trombe da stadio

Prevenzione incendi



148. Punti di raccolta in caso di evacuazione segnalati?	Si	segnalare il punto di raccolta. Acquistato cartello e installato
149. Presidi antincendio controllati semestralmente (es. estintori, idranti, porte tagliafuoco, ecc..)	Si	
425. Sono correttamente posizionate e ben distribuite le planimetrie di evacuazione?	No	da installare a parete
150. Segnalazione aggiuntiva n. 1	Si	Predisporre cartelli di esodo sul portone di ingresso principale, sull'accesso degli archivi e sull'accesso ex biblioteca ragazzi. Ok installati
151. Segnalazione aggiuntiva n. 2	Si	ascensore: installare in corrispondenza di ciascun piano la cartellonistica indicante il divieto di utilizzo in caso di incendio

Prevenzione incendi



Scale soppalchi e luoghi con pericolo di caduta

158. Le scale portatili sono in buone condizioni e conformi alla norma UNI 131?

No

- Predisporre scale a norma negli archivi all'ultimo piano e nell'ufficio anagrafe (presente tre gradini in legno). Eliminare la scala in foto (biblioteca al p. 2)



Scale soppalchi e luoghi con pericolo di caduta		
161. Le scale fisse sono munite di corrimano e di parapetto alto almeno 1m (misurando l'altezza all'inizio del gradino)?	Si	L'altezza della ringhiera della scala principale è inferiore ad 1m. Entro Settembre 2022 verrà adeguata. Risolto
162. Nei gradini scivolisti sono presenti strisce antiscivolo?	Si	installare le strisce antidrucciolo. Risolto
Illuminazione		
182. I locali appaiono adeguatamente illuminati (corpi luce puliti, etc)?	Si	
183. Luci di emergenza mantenute in buono stato di efficienza	Si	
Rischio elettrico		
187. Sui principali quadri elettrici sono presenti i cartelli di Divieto di spegnere incendi con acqua e pericolo folgorazione?	Si	Predisporre adesivi sulle ante del quadro elettrico generale al piano terra. Risolto
188. Nei quadri elettrici sono presenti gli sportelli e risultano chiusi?	Si	
196. Segnalazione aggiuntiva n. 1	Si	Pulsanti di sgancio elettrico al piano terra: predisporre sul pulsante etichetta con la relativa zona di sgancio. Risolto

Primo soccorso		
248. Sono presenti le cassette di primo soccorso?	Si	
Rischi ufficio		
257. Archivi e scaffalature in buono stato di manutenzione?	Si	
258. Buona condizione delle sedie?	Si	
259. Scrivanie in buone condizioni?	Si	
260. I cavi nelle postazioni PC sono disposti in modo tale da evitare inciampi e cadute?	Si	
261. Gli schermi sono orientati in modo da ridurre abbagli e riflessi dalle fonti di luce oppure sono dotati di sistemi parasole?	No	installare tende veneziane alle finestre in corrispondenza delle postazioni dei VDT
262. Fotocopiatrici posizionate in zone aeree?	Si	
264. Poggiapiedi in dotazione a chi ne fa richiesta?	Si	
265. Segnalazione aggiuntiva n. 1	No	Il personale anagrafe-sportello facile, segnala che in caso di forti piogge è possibile che l'acqua filtri dagli infissi. In programma manutenzione straordinaria degli infissi

Rischi ufficio

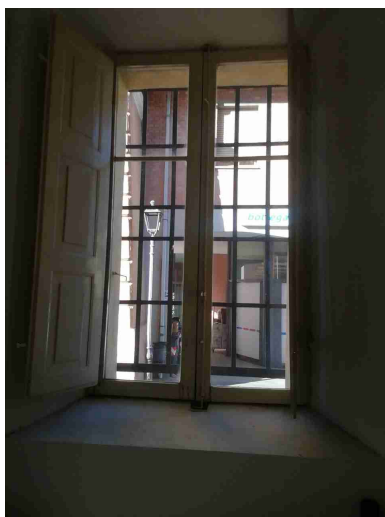

Firme

Referente Aziendale	Data 18-5-2023	
Consulente Ceccarelli Michele	Data 18-5-2023	