

Verifica di conformità legislativa

Condotto per

COMUNE DI MONTIANO - Municipio

Descrizione:

COMUNE DI MONTIANO - Municipio - Verifica di conformità legislativa

Data:

20-09-2022 08:48:49

Consulente:

Ceccarelli Michele

Luogo:

MONTIANO

Persone che partecipano al sopralluogo:

Ceccarelli Michele e Moretti Massimo

Note:

Premessa

A seguito della rilevazione dati, sopralluogo e relativa compilazione della presente Verifica di Conformità Legislativa dell'Azienda, in base alle normative vigenti, si comunicano le situazioni non conformi. La visita è stata condotta verificando a campione l'attività aziendale nel sito identificato e attraverso le informazioni rilasciate dal datore di lavoro. Per questo motivo non può essere esclusa l'esistenza di eventuali ulteriori non conformità non evidenziate nel corso della presente visita.

Organigramma e Formazione		
E' presente l'organigramma aziendale?	Si	
DVR		
Il DVR e' stato redatto ed e' disponibile, firmato e con data certa?	Si	09/09/2019
Documenti di Gestione		
E' stata effettuata e verbalizzata la riunione periodica art. 35?	No	Programmata per il 20/9/2022
Impianti		
E' disponibile l'agibilita' dei locali?	No	reperire documentazione
E' presente il collaudo statico e/o sismico dell'edificio?	No	reperire documentazione
E' presente il certificato di conformita' dell'impianto elettrico?	No	reperire documentazione
E' stato denunciato e sottoposto a verifica periodica l'impianto di messa a terra?	No	reperire documentazione
L' edificio e' autoprotetto?	No	reperire documentazione

Sicurezza delle strutture		
Nelle vetrature sono assenti fratture o vetri fragili che possono causare pericoli di infortuni?	Si	
Segnalazione aggiuntiva n. 1	Si	all'ingresso del Municipio deve essere fissato a terra lo Zerbino. Non più presente
Segnalazione aggiuntiva n. 2	No	Fissare scaffalatura
		
Prevenzione incendi		
Gli estintori sono installati correttamente (facilmente raggiungibili, cartellonistica corretta, altezza adeguata)?	No	<p>- Predisporre gli estintori secondo la planimetrie sotto riportate; devono essere segnalati da apposito cartello, appesi a parete ad altezza facilmente raggiungibile (indicativamente 1,5m) oppure posti su piantana. Devono essere tutti a polvere almeno di capacità estinguente 34A, tranne quello dell'archivio vicino all'ufficio della polizia municipale che è ad anidride carbonica. Estintori acquistati</p>

Prevenzione incendi

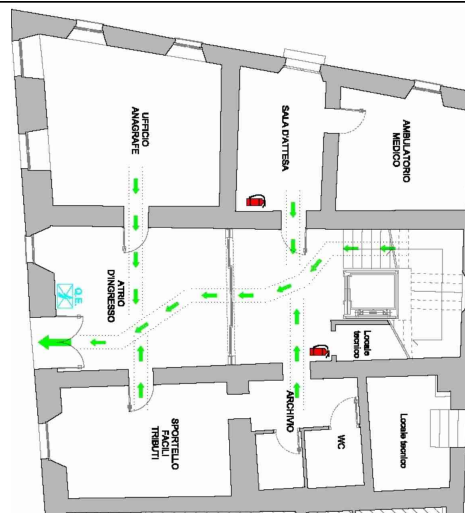

Le uscite di emergenza sono libere da ingombri, segnalate e facilmente apribili verso l'esodo?

No

- Predisporre cartelli di esodo sui pianerottoli della scala al primo e secondo piano con indicazione di proseguire a scendere la scala. Predisporre cartello di esodo con freccia a sx nei pressi dell'ingresso uffici al primo piano. Acquistati, solo da posizionare

L'allarme antincendio e' efficiente ed adeguatamente segnalato?

Sì

Predisporre sistema di allarme per l'evacuazione. Installate trombe da stadio



Prevenzione incendi		
Punti di raccolta in caso di evacuazione segnalati?	No	segnalare il punto di raccolta. Acquistato cartello
Presidi antincendio controllati semestralmente (es. estintori, idranti, porte tagliafuoco, ecc..)	Si	
Sono correttamente posizionate e ben distribuite le planimetrie di evacuazione?	No	da installare a parete
Segnalazione aggiuntiva n. 1	No	Predisporre cartelli di esodo sul portone di ingresso principale, sull'accesso degli archivi e sull'accesso ex biblioteca ragazzi
Segnalazione aggiuntiva n. 2	Si	ascensore: installare in corrispondenza di ciascun piano la cartellonistica indicante il divieto di utilizzo in caso di incendio
		

Scale soppalchi e luoghi con pericolo di caduta

Le scale portatili sono in buone condizioni e conformi alla norma UNI 131?

No

- Predisporre scale a norma negli archivi all'ultimo piano e nell'ufficio anagrafe (presente tre gradini in legno). Eliminare la scala in foto (biblioteca al p. 2)



Le scale fisse sono munite di corrimano e di parapetto alto almeno 1m (misurando l'altezza all'inizio del gradino)?

No

L'altezza della ringhiera della scala principale è inferiore ad 1m. Entro Settembre 2022 verrà adeguata

Nei gradini scivolosi sono presenti strisce antiscivolo?

Sì

installare le strisce antisdrucciolo. Risolto



Illuminazione

I locali appaiono adeguatamente illuminati (corpi luce puliti, etc)?

Sì

Luci di emergenza mantenute in buono stato di efficienza

Sì

Rischio elettrico		
Sui principali quadri elettrici sono presenti i cartelli di Divieto di spegnere incendi con acqua e pericolo folgorazione?	No	Predisporre adesivi sulle ante del quadro elettrico generale al piano terra
		
Nei quadri elettrici sono presenti gli sportelli e risultano chiusi?	Si	
Segnalazione aggiuntiva n. 1	No	Pulsanti di sgancio elettrico al piano terra: predisporre sul pulsante etichetta con la relativa zona di sgancio
Primo soccorso		
Sono presenti le cassette di primo soccorso?	Si	
Rischi ufficio		
Archivi e scaffalature in buono stato di manutenzione?	Si	

Rischi ufficio		
Buona condizione delle sedie?	Si	
Scrivanie in buone condizioni?	Si	
I cavi nelle postazioni PC sono disposti in modo tale da evitare inciampi e cadute?	Si	
Gli schermi sono orientati in modo da ridurre abbagli e riflessi dalle fonti di luce oppure sono dotati di sistemi parasole?	No	installare tende veneziane alle finestre in corrispondenza delle postazioni dei VDT
Fotocopiatrici posizionate in zone aereeate?	Si	
Poggiapiedi in dotazione a chi ne fa richiesta?	Si	
Segnalazione aggiuntiva n. 1	No	Il personale anagrafe-sportello facile, segnala che in caso di forti piogge è possibile che l'acqua filtri dagli infissi

Rischi ufficio

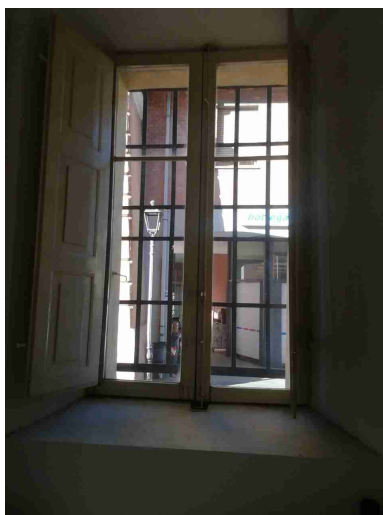

Firme

Referente Aziendale	Data 20-09-2022 08:48:49	
Consulente Ceccarelli Michele	Data 20-09-2022 08:48:49	