

# Verifica di conformità legislativa

Condotto per

## COMUNE DI MONTIANO - Municipio

**Descrizione:**

COMUNE DI MONTIANO - Municipio - Verifica di conformità legislativa

**Data:**

16-11-2020 18:04:34

**Consulente:**

Ceccarelli Michele

**Luogo:**

MONTIANO

**Persone che partecipano al sopralluogo:**

Ceccarelli Michele, Massimo Moretti, Russo e Ruscelli Mauro

**Note:**

## **Premessa**

A seguito della rilevazione dati, sopralluogo e relativa compilazione della presente Verifica di Conformità Legislativa dell'Azienda, in base alle normative vigenti, si comunicano le situazioni non conformi. La visita è stata condotta verificando a campione l'attività aziendale nel sito identificato e attraverso le informazioni rilasciate dal datore di lavoro. Per questo motivo non può essere esclusa l'esistenza di eventuali ulteriori non conformità non evidenziate nel corso della presente visita.

<b>Organigramma e Formazione</b>		
E' presente l'organigramma aziendale?	Si	
<b>Impianti</b>		
E' disponibile l'agibilita' dei locali?	No	reperire documentazione
E' presente il collaudo statico e/o sismico dell'edificio?	No	reperire documentazione
E' presente il certificato di conformita' dell'impianto elettrico?	No	reperire documentazione
E' stato denunciato e sottoposto a verifica periodica l'impianto di messa a terra?	No	reperire documentazione
L' edificio e' autoprotetto?	No	reperire documentazione
<b>Sicurezza delle strutture</b>		
Nelle vetrate sono assenti fratture o vetri fragili che possono causare pericoli di infortuni?	Si	
Segnalazione aggiuntiva n. 1	No	all'ingresso del Municipio deve essere fissato a terra lo zerbino
<b>Prevenzione incendi</b>		
Gli estintori sono installati correttamente (facilmente	No	- Predisporre gli estintori secondo la planimetrie sotto

COMUNE DI MONTIANO - Municipio

## Prevenzione incendi

raggiungibili, cartellonistica corretta, altezza adeguata)?

riportate; gli devono essere segnalati da apposito cartello, appesi a parete ad altezza facilmente raggiungibile (indicativamente 1,5m) oppure posti su piantana. Gli devono essere tutti a polvere di capacità estinguente 34A, tranne quello dell'archivio vicino all'ufficio della polizia municipale che è ad anidride carbonica.

installare un ulteriore estintore a anidride carbonica in corrispondenza del quadro elettrico principale al piano terra

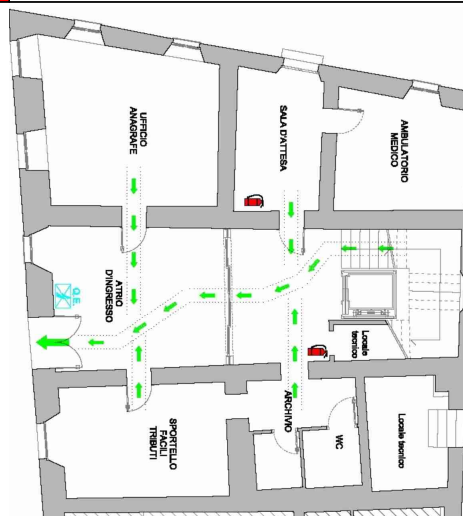

Le uscite di emergenza sono libere da ingombri, segnalate e facilmente apribili verso l'esodo?

No

- Predisporre cartelli di esodo sui pianerottoli della scala al primo e secondo piano con indicazione di proseguire a scendere la scala-  
 Predisporre cartello di esodo con freccia a sx nei pressi dell'ingresso uffici al primo piano

L'allarme antincendio e' efficiente ed adeguatamente segnalato?

No

Predisporre sistema di allarme per l'evacuazione. Es. tromba da stadio

<b>Prevenzione incendi</b>		
Punti di raccolta in caso di evacuazione segnalati?	No	segnalare il punto di raccolta
Presidi antincendio controllati semestralmente (es. estintori, idranti, porte tagliafuoco, ecc..)	Si	
Sono correttamente posizionate e ben distribuite le planimetrie di evacuazione?	No	da installare a parete
Segnalazione aggiuntiva n. 1	No	Predisporre cartelli di esodo sul portone di ingresso principale, sull'accesso degli archivi e sull'accesso ex biblioteca ragazzi
Segnalazione aggiuntiva n. 2	No	ascensore: installare in corrispondenza di ciascun piano la cartellonistica indicante il divieto di utilizzo in caso di incendio
<b>Scale soppalchi e luoghi con pericolo di caduta</b>		
Le scale portatili sono in buone condizioni e conformi alla norma UNI 131?	No	- Predisporre scale a norma negli archivi all'ultimo piano e nell'ufficio anagrafe (presente tre gradini in legno)

## Scale soppalchi e luoghi con pericolo di caduta



Le scale fisse sono munite di corrimano e di parapetto alto almeno 1m (misurando l'altezza all'inizio del gradino)?

No

L'altezza della ringhiera della scala principale è inferiore ad 1m

Nei gradini scivolosi sono presenti strisce antiscivolo?

No

installare le strisce antisdrucciolo

## Illuminazione

I locali appaiono adeguatamente illuminati (corpi luce puliti, etc)?

Sì

Luci di emergenza mantenute in buono stato di efficienza



Sì

## Rischio elettrico

Sui principali quadri elettrici sono presenti i cartelli di Divieto di spegnere incendi con acqua e pericolo folgorazione?

No

Predisporre adesivi sulle ante del quadro elettrico generale al piano terra

<b>Rischio elettrico</b>		
		
Nei quadri elettrici sono presenti gli sportelli e risultano chiusi?	Si	
Segnalazione aggiuntiva n. 1	No	Pulsanti di sgancio elettrico al piano terra: predisporre sul pulsante etichetta con la relativa zona di sgancio
<b>Primo soccorso</b>		
Sono presenti le cassette di primo soccorso?	Si	
<b>Rischi ufficio</b>		
Archivi e scaffalature in buono stato di manutenzione?	Si	
Buona condizione delle sedie?	Si	
Scrivanie in buone condizioni?	Si	

Rischi ufficio		
I cavi nelle postazioni PC sono disposti in modo tale da evitare inciampi e cadute?	Si	
Gli schermi sono orientati in modo da ridurre abbagli e riflessi dalle fonti di luce oppure sono dotati di sistemi parasole?	No	installare tende veneziane alle finestre in corrispondenza delle postazioni dei VDT
Fotocopiatrici posizionate in zone aeree?	Si	
Poggiapiedi in dotazione a chi ne fa richiesta?	Si	
Firme		
Referente Aziendale	Data 16-11-2020 18:04:34	
Consulente Ceccarelli Michele	Data 16-11-2020 18:04:34	