

Verifica di conformità legislativa

Condotto per

COMUNE DI MONTIANO - Municipio

Descrizione:

COMUNE DI MONTIANO - Municipio - Verifica di conformità legislativa

Data:

13-3-2019

Consulente:

Alessandro Versari

Luogo:

MONTIANO

Persone che partecipano al sopralluogo:

Ing. Massimo Moretti, Geom. Natascia Casadei

Note:

Premessa

A seguito della rilevazione dati, sopralluogo e relativa compilazione della presente Verifica di Conformità Legislativa dell'Azienda, in base alle normative vigenti, si comunicano le situazioni non conformi. La visita è stata condotta verificando a campione l'attività aziendale nel sito identificato, per questo motivo non può essere esclusa l'esistenza di eventuali ulteriori non conformità non evidenziate nel corso della presente visita.

Sicurezza delle strutture

Nelle vetrates sono assenti fratture o vetri fragili che possono causare pericoli di infortuni?

Si

Prevenzione incendi

Gli estintori sono installati correttamente (facilmente raggiungibili, cartellonistica corretta, altezza adeguata)?

No

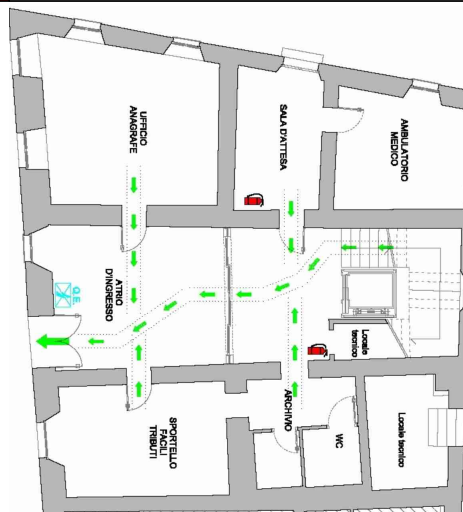

- Predisporre gli estintori secondo la planimetrie sotto riportate; gli devono essere segnalati da apposito cartello, appesi a parete ad altezza facilmente raggiungibile (indicativamente 1,5m) oppure posti su piantana. Gli devono essere tutti a polvere di capacità estinguente 34A, tranne quello dell'archivio vicino all'ufficio della polizia municipale che è ad anidride carbonica





Le uscite di emergenza sono libere da ingombri, segnalate e facilmente apribili verso l'esodo?

No

- Predisporre cartelli di esodo sui pianerottoli della scala al primo e secondo piano con indicazione di proseguire a scendere la scala
- Predisporre cartello di esodo con freccia a sx nei pressi dell'ingresso uffici al primo piano

Prevenzione incendi		
L'allarme antincendio e' efficiente ed adeguatamente segnalato?	No	Predisporre sistema di allarme per l'evacuazione
Punti di raccolta in caso di evacuazione segnalati?	Non pertinente	
Presidi antincendio controllati semestralmente	Si	
Segnalazione aggiuntiva n. 1	No	Predisporre cartelli di esodo sul portone di ingresso principale, sull'accesso degli archivi e sull'accesso ex biblioteca ragazzi
Scale soppalchi e luoghi con pericolo di caduta		
Le scale portatili sono in buone condizioni e conformi alla norma UNI 131?	No	- Predisporre scale a norma negli archivi all'ultimo piano e nell'ufficio anagrafe (presente tre gradini in legno)
<div style="display: flex; justify-content: space-around;">   </div>		
Le scale fisse sono munite di corrimano e di parapetto alto almeno 1m (misurando l'altezza all'inizio del gradino)?	No	L'altezza della ringhiera della scala principale è inferiore ad 1m

Illuminazione		
I locali appaiono adeguatamente illuminati (corpi luce puliti, etc)?	Si	
Luci di emergenza mantenute in buono stato di efficienza	Si	
Rischio elettrico		
Sui principali quadri elettrici sono presenti i cartelli di Divieto di spegnere incendi con acqua e pericolo folgorazione?	No	Predisporre adesivi sulle ante del quadro elettrico generale al piano terra
<div>   </div>		
Nei quadri elettrici sono presenti gli sportelli e risultano chiusi?	Si	
Segnalazione aggiuntiva n. 1	No	Pulsanti di sgancio elettrico al piano terra: predisporre sul pulsante etichetta con la relativa zona di sgancio

Primo soccorso		
Sono presenti le cassette di primo soccorso?	Si	
Rischi ufficio		
Archivi e scaffalature in buono stato di manutenzione?	Si	
Buona condizione delle sedie?	Si	
Scrivanie in buone condizioni?	Si	
I cavi nelle postazioni PC sono disposti in modo tale da evitare inciampi e cadute?	Si	
Gli schermi sono orientati in modo da ridurre abbagli e riflessi dalle fonti di luce oppure sono dotati di sistemi parasole?	Si	
Fotocopiatrici posizionate in zone aeree?	Si	
Poggiapiedi in dotazione a chi ne fa richiesta?	Si	
Firme		
Referente Aziendale	Data 13-3-2019	/

Firme		
Consulente Alessandro Versari	Data 13-3-2019	